

**ALLEGATO A**  
**RICHIESTA di ZONA di PARTICOLARE PROTEZIONE**  
**dall'Inquinamento luminoso**

Il sottoscritto (cognome) VEZZANI (nome) ALBERTO  
nato a (luogo) MONTECCHIO EMILIA (prov) RE il 22/10/1981  
residente a (luogo) SAN PAOLO D'ENZA (prov) RE  
in via (indirizzo) GULCCIANDI n. 8

in qualità di (gestore/rappresentante) GESTORE  
dell'Osservatorio (nome identificativo) PIENINO ZAMBOVINI  
di tipo (professionale/non professionale) NON PROFESSIONALE  
ubicato nel comune di VILLA MIGNORZO (prov) RE  
in via (indirizzo) RESCADONE n. 9

**CHIEDE**

che intorno dell'Osservatorio di cui sopra, venga assegnata una  
Zona di Particolare Protezione dall'Inquinamento Luminoso di:

25 Km di raggio  15 Km di raggio

che presumibilmente ricadrà:

sul territorio del solo comune in cui è ubicato l'osservatorio;

sul territorio di più comuni;

A tal fine, allega:

- a) cartografia in opportuna scala con localizzazione;
- b) programma scientifico di ricerca e/o divulgazione dell'Osservatorio.

Si allega inoltre (altra documentazione utile) ALLEGATO C

Indirizzo per le comunicazioni ACQUARICARA1B1@PEC.IT

li 12/04/2021

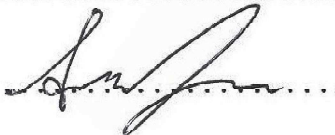
Firma 

Dichiaro di essere informato, ai sensi e per gli effetti di cui all'art.13 del decreto legislativo 196/2003 che i dati personali raccolti saranno trattati, anche con strumenti informatici, esclusivamente nell'ambito del procedimento per il quale la presente domanda viene presentata.

Firma 

## ALLEGATO A

### RICHIESTA DI ZONA DI PROTEZIONE DALL'INQUINAMENTO LUMINOSO PER L'OSSERVATORIO "PIERINO ZAMBONINI" NEL COMUNE DI VILLA MINOZZO (RE)

#### CARTOGRAFIA DELL'OSSERVATORIO CON LOCALIZZAZIONE

L'osservatorio è situato nel comune di Villa Minozzo, in via Rescadore.

Le coordinate sono 44°17'58.72"N 10°25'51.67"E, il manufatto sorge a una quota di circa 1120 m.s.l.m.

Di seguito si riportano in figura nr. 1, 2 e 3 i dati cartografici per l'osservatorio, in figura nr. 4 cartografia della zona di protezione richiesta di 15 km di raggio.

FIGURA 1

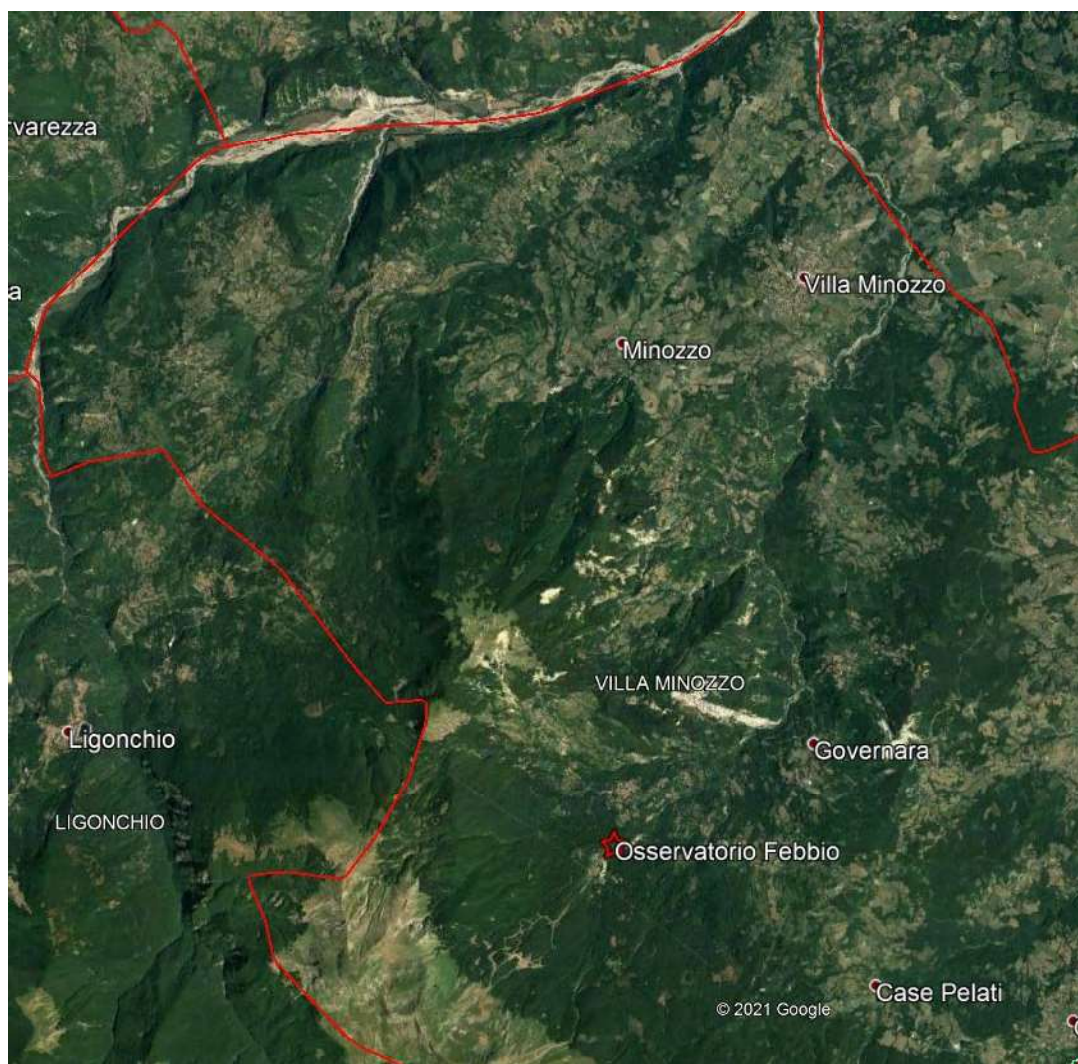

Printscreen da Google Earth: posizione dell'osservatorio Pierino Zambonini nel comune di Villa Minozzo



**FIGURA 2**

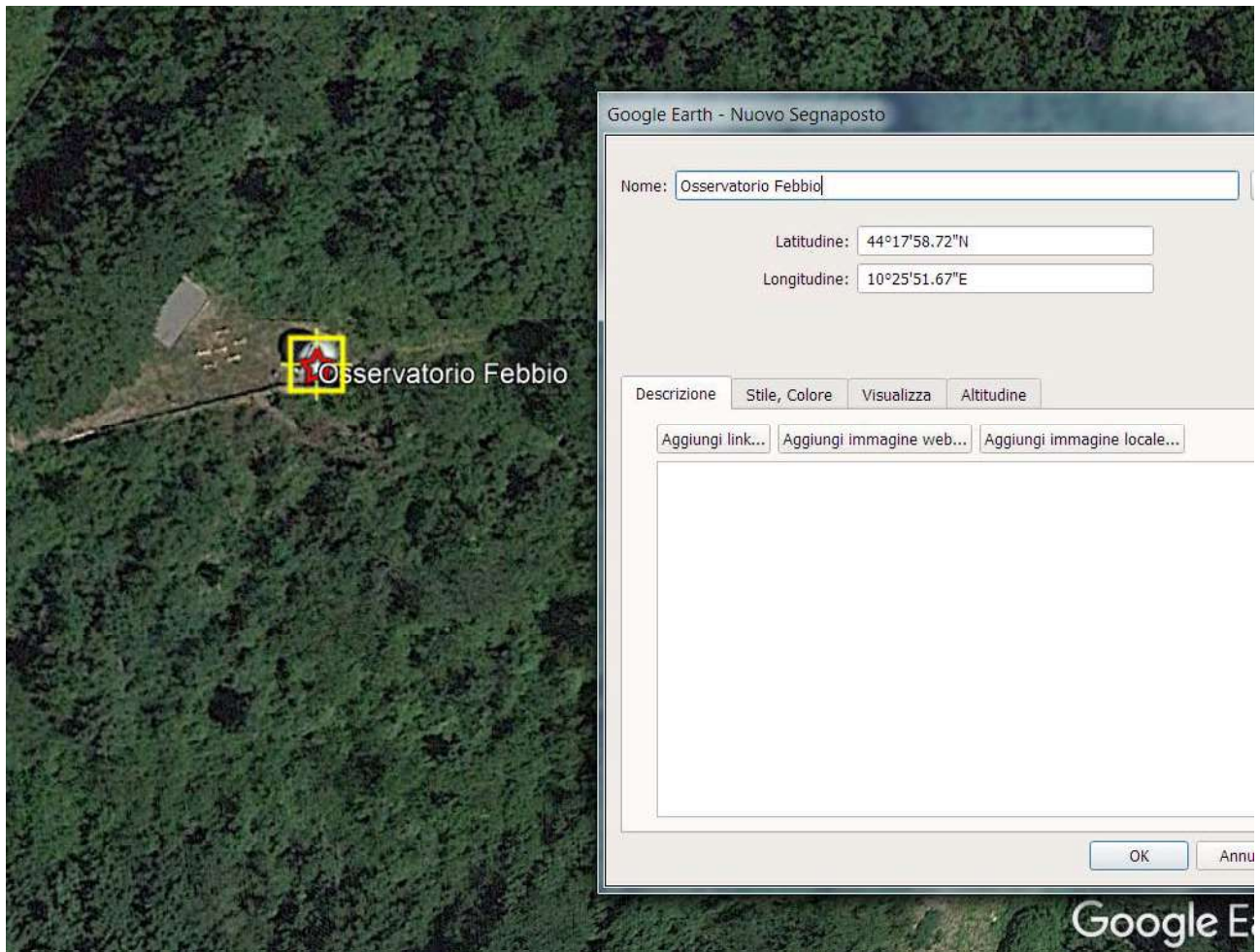

Coordinate dell'osservatorio Pierino Zambonini, da Google Earth: 44°17'58.72"N 10°25'51.67"E

**FIGURA 3**



L'osservatorio Pierino Zambonini visto dall'esterno.

Nella successiva figura, (nr. 3) sono riportati in rosso i confini dei comuni ricadenti nella zona in cui sorge l'osservatorio, il cerchio verde rappresenta il raggio di 15 km della zona richiesta.

Questo l'elenco completo dei 10 territori comunali impattati dall'area della zona richiesta:

- **Comuni compresi interamente:**
  - Provincia di Reggio Emilia:
    - Villa Minozzo;
    - Area ex comune di Ligonchio (ora Ventasso);
    - Area ex comune di Busana (ora Ventasso);
  - Provincia di Modena:
    - Frassinoro;
- **Comuni compresi parzialmente:**
  - Provincia di Reggio Emilia:
    - Area ex comune di Collagna (ora Ventasso);
    - Area ex comune di Ramiseto (ora Ventasso);
    - Castelnovo ne'Monti;
    - Toano;
    - Carpineti;
  - Provincia di Modena:
    - Pievepelago;
    - Riolunato;
    - Palagano;
    - Montefiorino.



**FIGURA 4**

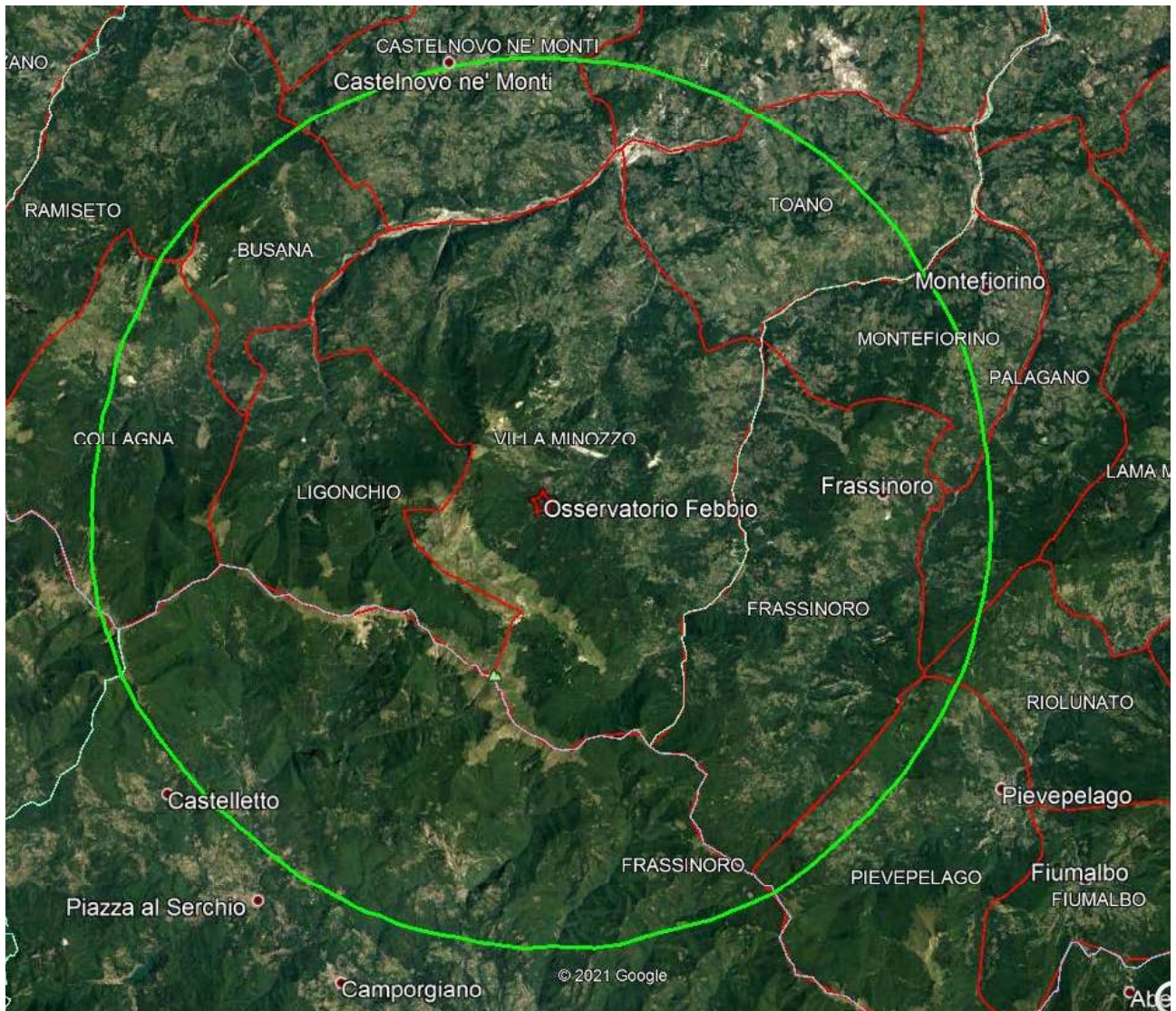

Particolare della zona di protezione richiesta, di raggio 15 km, con confini comunali in rosso.