

**ARPAE**  
**Agenzia regionale per la prevenzione, l'ambiente e l'energia**  
**dell'Emilia - Romagna**

\* \* \*

**Atti amministrativi**

Determinazione dirigenziale	n. DET-AMB-2017-3631 del 11/07/2017
Oggetto	D.P.R. n. 59/2013 Ditta Trascinelli Pietro S.r.l. per lo stabilimento sito Comune di Montechiarugolo (PR), via Traversetolo, n. 13/bis, Loc. Basilicogiano. Adozione di AUA Pratica SUAP 383/2017
Proposta	n. PDET-AMB-2017-3751 del 11/07/2017
Struttura adottante	Struttura Autorizzazioni e Concessioni di Parma
Dirigente adottante	BEATRICE ANELLI

Questo giorno undici LUGLIO 2017 presso la sede di P.le della Pace n° 1, 43121 Parma, il Responsabile della Struttura Autorizzazioni e Concessioni di Parma, BEATRICE ANELLI, determina quanto segue.

## IL FUNZIONARIO P.O.

### VISTI:

- il D.P.R. 13 marzo 2013, n. 59, “Regolamento recante la disciplina dell’Autorizzazione Unica Ambientale (A.U.A.) e la semplificazione di adempimenti amministrativi in materia ambientale gravanti sulle piccole e medie imprese e sugli impianti non soggetti ad autorizzazione integrata ambientale, a norma dell’articolo 23 del decreto-legge 9 febbraio 2012, n. 5, convertito, con modificazioni, dalla legge 4 aprile 2012, n. 35”;
- l’articolo 2, comma 1, lettera b, del D.P.R. 59/2013 che attribuisce alla Provincia o a diversa Autorità indicata dalla normativa regionale la competenza ai fini del rilascio, rinnovo e aggiornamento dell’Autorizzazione Unica Ambientale, che confluisce nel provvedimento conclusivo del procedimento adottato dallo sportello unico per le attività produttive, ai sensi dell’articolo 7 del Decreto del Presidente della Repubblica 7 settembre 2010, n. 160, ovvero nella determinazione motivata di cui all’articolo 14-ter, comma 6-bis, della legge 7 agosto 1990, n. 241 e s.m.i. e la successiva Legge Regionale 30 luglio 2015 n. 13 con cui le funzioni precedentemente esercitate dalla Provincia di Parma – Servizio Ambiente sono state assegnate all’Agenzia regionale per la prevenzione, l’ambiente e l’energia dell’Emilia-Romagna (Arpae) – Struttura Autorizzazioni e Concessioni di PARMA operativa dal 1° gennaio 2016;
- la D.G.R. n. 1795 del 31 ottobre 2016 con cui la Regione Emilia-Romagna, in applicazione della sopra richiamata L.R. 13/2015 e ferme restando le indicazioni dettate dal D.P.R. 13 marzo 2013 n. 59, al suo Allegato L ha definito le modalità di svolgimento dei procedimenti di AUA;
- il D.Lgs 152/2006 e s.m.i.;
- la L. 241/1990 e s.m.i.;
- il D.P.R. 160/2010;
- il D.P.R. 19 ottobre 2011, n. 227;
- la L.R. 3/1999 e s.m.i.;
- la L.R. 5/2006;
- la L.R. 4/2007;
- la L.R. 21/2012;
- la D.G.R. 2236/2009 e s.m.i.;

**Agenzia regionale per la prevenzione, l’ambiente e l’energia dell’Emilia-Romagna**

**Sede legale** Via Po 5, 40139 Bologna | tel 051 6223811 | posta cert\_dirgen@cert.arpa.emr.it | www.arpae.it | P.IVA 04290860370

**Struttura Autorizzazioni e Concessioni di PARMA**

P.le della Pace, 1 | 43121 PARMA | tel 0521-976134 | www.arpae.it | posta cert\_aopr@cert.arpa.emr.it

- il “Piano di Tutela e Risanamento della Qualità dell’aria” approvato con Delibera del Consiglio Provinciale n. 29 del 28.03.2007;
- La Deliberazione Assembleare Progr. n.115 del 11/04/2017 “Approvazione del Piano Aria Integrato regionale”
- la Delibera di Giunta Regionale 1053/2003;
- la Delibera di Giunta Regionale 286/2005 e le successive linee guida della D.G.R. 1860/2006;
- il P.T.A. regionale approvato dall’Assemblea Legislativa della Regione Emilia-Romagna con Deliberazione n. 40 del 21 dicembre 2005;
- le norme di attuazione del P.T.C.P. della Provincia di Parma, variante approvata con Delibera di Consiglio Provinciale n. 118 del 22 dicembre 2008 quale “Approfondimento in materia di Tutela delle Acque”;
- la Delibera di Consiglio Provinciale n. 81/2013 del 18.12.2013 di indirizzo e approfondimento interpretativo degli artt. 6 e 17 delle norme tecniche di attuazione del P.T.C.P.-Variante in materia di Acque 2008 (scarichi dei reflui in area di ricarica diretta dei gruppi acquiferi C e A+B);
- la Delibera di Giunta Provinciale n. 251/2014 del 23.06.2014 contenente specificazioni e documento operativo sulla gestione delle acque di raffreddamento e relativo percorso autorizzativo (Autorizzazione Unica Ambientale – A.U.A.);
- la L. 26 ottobre 1995, n. 447, e s.m.i. “Legge quadro sull’inquinamento acustico”;
- la L.R. 9 maggio 2001, n. 15, e s.m.i. “Disposizioni in materia di inquinamento acustico”;
- la D.G.R. 673/2004 “Criteri tecnici per la redazione della documentazione di previsione di impatto acustico e della valutazione del clima acustico ai sensi della L.R. 9/05/01, n. 15 recante “Disposizioni in materia di inquinamento acustico””;
- la classificazione acustica del Comune di Montechiarugolo;

#### **VISTI:**

- l’incarico dirigenziale di Responsabile Struttura Autorizzazioni e Concessioni di Parma conferito con DDG 7/2016;
- la nomina conferita con DET-2016-268 del 31/03/2016;

#### **CONSIDERATO:**

##### **Agenzia regionale per la prevenzione, l’ambiente e l’energia dell’Emilia-Romagna**

**Sede legale** Via Po 5, 40139 Bologna | tel 051 6223811 | posta cert\_dirigen@cert.arpa.emr.it | www.arpae.it | P.IVA 04290860370

##### **Struttura Autorizzazioni e Concessioni di PARMA**

P.le della Pace, 1 | 43121 PARMA | tel 0521-976134 | www.arpae.it | posta cert\_aopr@cert.arpa.emr.it

- la domanda trasmessa dal SUAP Unione Pedemontana Parmense in data 09/02/2017 prot.n. 2156 acquisita al protocollo n. PGPR/2017/2275 del 09/02/2017, presentata dalla Ditta Salumificio Trascinelli Pietro S.r.l. nella persona del Sig. Pietro Trascinelli in qualità di legale rappresentante e gestore, con sede legale e stabilimento siti in Comune di Montechiarugolo (PR), Loc. Basilicogiano via Traversetolo, 13/bis C.A.P. 43030 per il rilascio dell’Autorizzazione Unica Ambientale, ai sensi del D.P.R. 13 marzo 2013 n. 59 in riferimento ai seguenti titoli:
  - **autorizzazione agli scarichi di cui al capo II del titolo IV della Sezione II della Parte terza del D.Lgs. 152/2006 e s.m.i.**, per cui la Ditta ha richiesto l’autorizzazione allo scarico di acque reflue meteoriche di dilavamento e di prima pioggia in corpo idrico superficiale;
  - **autorizzazione agli scarichi di cui al capo II del titolo IV della Sezione II della Parte terza del D.Lgs. 152/2006 e s.m.i.**, per cui la Ditta ha richiesto l’autorizzazione allo scarico di competenza comunale di acque reflue industriali in pubblica fognatura;
  - **autorizzazione alle emissioni in atmosfera per gli stabilimenti di cui all’articolo 269 del D.Lgs.152/06 e s.m.i.**;
  - **comunicazione o nulla osta di cui all’art. 8, commi 4 o 6, della legge 26 ottobre 1995, n. 447**, per cui ha fornito apposita documentazione;
- che l’attività industriale svolta nello stabilimento di cui sopra, come dichiarato dalla Ditta nell’istanza AUA in esame, è quella di “Lavorazione e stagionatura prosciutti”;
- che l’istanza risulta correttamente presentata;

**RILEVATO** nel merito della matrice scarichi idrici:

- che l’insediamento e gli scarichi per cui è richiesta l’A.U.A. in esame ricadono in una zona indicata nella variante al P.T.C.P. approvata dalla Provincia di Parma con Delibera di Consiglio Provinciale n. 118 del 22.12.2008 quale “Approfondimento in materia di Tutela delle Acque” come area con “*vulnerabilità a sensibilità elevata*” (Tavv. 6 e 6/D – Carta degli indirizzi ed individuazione degli impianti di trattamento delle acque reflue urbane, degli scarichi produttivi che recapitano in CIS, delle località che presentano scaricatori di piena e reti fognarie non trattate dalla pubblica depurazione), nonché in area classificata come “*Zona di*”

**Agenzia regionale per la prevenzione, l’ambiente e l’energia dell’Emilia-Romagna**

**Sede legale** Via Po 5, 40139 Bologna | tel 051 6223811 | posta cert\_dirgen@cert.arpa.emr.it | www.arpae.it | P.IVA 04290860370

**Struttura Autorizzazioni e Concessioni di PARMA**

P.le della Pace, 1 | 43121 PARMA | tel 0521-976134 | www.arpae.it | posta cert\_aopr@cert.arpa.emr.it

protezione settore B” (Tav. 15 – Le aree di salvaguardia per la tutela delle acque potabili ed emergenze naturali);

#### VISTI:

quanto pervenuto a seguito di indizione di conferenza di Servizi decisoria con modalità asincrona ex art. 14, c.1, legge n. 241/1990 e s.m.i. di Arpae – SAC di Parma con nota prot.n. PGPR/2017/2969 del 20/02/2017;

- parere favorevole espresso da AUSL Distretto di Parma – Dipartimento di Sanità Pubblica prot. n. 10181 del 15/02/2017 trasmesso dal SUAP in data 18/02/2017 prot. n. 2726 ed acquisito a protocollo Arpae n. PGPR/2017/2951 del 20/02/2017, allegato alla presente per costituire parte integrante (Allegato 1);
- parere favorevole per quanto di competenza espresso dal Comune di Montechiarugolo in data 06/03/2017 prot. n. 3613, acquisito al prot. Arpae n. PGPR/2017/4171 del 07/03/2017, allegato alla presente per costituire parte integrante (Allegato 2);
- il parere favorevole con prescrizioni di IRETI S.p.A. protocollo RT003795 – 2017 – P del 09/03/2017 ed acquisito a protocollo Arpae n. PGPR/2017/4496 del 09/03/2017, allegato alla presente per costituire parte integrante (Allegato 3);
- relazione tecnica favorevole con prescrizioni in merito alle emissioni in atmosfera di Arpae – Sezione Provinciale di Parma prot.n. PGPR/2017/9532 del 19/05/2017, allegata alla presente per costituire parte integrante (Allegato 4);
- la richiesta di relazione tecnica di Arpae SAC di Parma in merito agli scarichi idrici prot. n. PGPR/2017/9806 del 24/05/2017;
- le integrazioni richieste alla Ditta ed acquisite a protocollo Arpae n. PGPR/2017/12206 del 26/06/2017, a seguito di specifica richiesta di Arpae SAC di Parma prot. n. PGPR/2017/11106 del 12/06/2017, nelle quali in particolare in merito *“...al punto di scarico S2 si segnala che nulla è variato in qualità e quantità dello scarico (...) tale scarico risulta ancora non soggetto ad autorizzazione. Si richiede quindi di stralciare dalal domanda di A.U.A. inoltrata lo scarico S2...”*;

- relazione tecnica favorevole con prescrizioni in merito agli scarichi idrici di Arpae – Sezione Provinciale di Parma prot.n. PGPR/2017/12717 del 03/07/2017, allegata alla presente per costituire parte integrante (Allegato 5);

**RITENUTO** sulla base dell'istruttoria condotta e agli atti che non sussistono condizioni ostative all'adozione dell'Autorizzazione Unica Ambientale di cui all'oggetto;

**CONSIDERATO** che il provvedimento conclusivo nel quale confluisce l'Autorizzazione Unica Ambientale, che adotta Arpae Struttura Autorizzazioni e Concessioni (SAC) di Parma quale autorità competente, è di competenza del SUAP e costituisce, ad ogni effetto titolo unico, e sostituisce tutti i titoli abilitativi settoriali in materia ambientale precedentemente in essere contemplati nell'istanza di AUA;

## **DETERMINA**

### **DI ADOTTARE**

per quanto di competenza, ai sensi e per gli effetti dell'art. 4 comma 5 del DPR n. 59/2013, l'Autorizzazione Unica Ambientale a favore della Ditta Salumificio Trascinelli Pietro S.r.l., con legale rappresentante e gestore il Sig. Pietro Trascinelli, con sede legale e stabilimento siti in Comune di Montechiarugolo (PR), Loc. Basilicogioiano via Traversetolo, 13/bis C.A.P. 43030, relativamente all'esercizio dell'attività di "Lavorazione e stagionatura prosciutti" comprendente i seguenti titoli abilitativi, come da istanza A.U.A. pervenuta:

- **autorizzazione agli scarichi di cui al capo II del titolo IV della Sezione II della Parte terza del D.Lgs. 152/2006 e s.m.i., per lo scarico di competenza comunale di acque reflue industriali in pubblica fognatura indicato con la sigla "S1" nella documentazione pervenuta;**
- **autorizzazione alle emissioni in atmosfera per gli stabilimenti di cui all'articolo 269 del D.Lgs.152/06 e s.m.i.;**
- **comunicazione o nulla osta di cui all'art. 8, commi 4 o 6, della legge 26 ottobre 1995, n. 447;**

**Agenzia regionale per la prevenzione, l'ambiente e l'energia dell'Emilia-Romagna**

**Sede legale** Via Po 5, 40139 Bologna | tel 051 6223811 | posta cert\_dirgen@cert.arpa.emr.it | www.arpae.it | P.IVA 04290860370

**Struttura Autorizzazioni e Concessioni di PARMA**

P.le della Pace, 1 | 43121 PARMA | tel 0521-976134 | www.arpae.it | posta cert\_aopr@cert.arpa.emr.it

**STABILISCE DI SUBORDINARE** il presente atto:

per gli scarichi idrici di specifica competenza comunale, al rispetto rigoroso da parte del legale rappresentante e gestore per l'esercizio dell'attività oggetto del presente atto delle indicazioni, disposizioni, prescrizioni, condizioni e considerazioni riportate nel parere di AUSL Distretto di Parma – Dipartimento di Sanità Pubblica prot. n. 10181 del 15/02/2017 (Allegato 1), nel parere del Comune di Montechiarugolo espresso in data 06/03/2017 prot. n. 3613 (Allegato 2), nel parere di IRETI S.p.A. in data 09/03/2017 prot. n. RT003795 – 2017 – P (Allegato 3) e nella relazione tecnica di Arpae Sezione Provinciale di Parma prot.n. PGPR/2017/12717 del 03/07/2017 (Allegato 5), che costituiscono parte integrante e sostanziale del presente atto;

per le emissioni in atmosfera al rispetto di tutti i valori limite minimi di emissione stabiliti direttamente dalla normativa statale emanati ai sensi dell'art. 271 commi 1), 2), 3), 4), 5), del Decreto Legislativo 3 aprile 2006 n. 152 e s.m.i., e previsti dal "Piano di Tutela e Risanamento della Qualità dell'Aria" approvato con Delibera del Consiglio Provinciale n°29 del 28/03/2007 e dalla DGR 2236/2009 e s.m.i., nonché al rispetto rigoroso da parte del gestore per l'esercizio dell'attività oggetto del presente atto delle indicazioni, disposizioni, prescrizioni, condizioni e considerazioni riportate nella relazione tecnica di Arpae – Sezione Provinciale di Parma prot.n. PGPR/2017/9532 del 19/05/2017 (Allegato 4), che costituisce parte integrante e sostanziale del presente atto;

per il rumore al rispetto rigoroso da parte del gestore per l'esercizio dell'attività oggetto del presente atto delle indicazioni, disposizioni, prescrizioni, condizioni e considerazioni eventualmente riportate nel parere del Comune di Montechiarugolo del 06/03/2017 prot. n. 3613 (Allegato 2) e nel parere espresso da AUSL Distretto di Parma – Dipartimento di Sanità Pubblica prot. n. 10181 del 15/02/2017 (Allegato 1) che costituiscono parte integrante e sostanziale del presente atto.

La non ottemperanza delle disposizioni del presente provvedimento comporta le sanzioni previste per legge.

Dalla data di emissione del provvedimento unico, nel quale confluirà questo atto, da rilasciarsi da parte del SUAP Unione Pedemontana Parmense si riterranno decaduti i titoli abilitativi ambientali rilasciati e da questo atto ricompresi.

Il presente atto si intende accordato, fatti salvi i diritti di terzi, e sotto l'osservanza di tutte le disposizioni vigenti in materia di scarichi idrici, emissioni in atmosfera ed acustica. Sono fatte salve le norme, i regolamenti comunali e le autorizzazioni in materia di urbanistica, prevenzione incendi, sicurezza e tutte le altre disposizioni di pertinenza, anche non espressamente indicate nel presente atto e previste dalle normative vigenti.

Il presente atto è endoprocedimentale e non ha effetto se non compreso nel provvedimento finale rilasciato dal SUAP Unione Pedemontana Parmense. L'AUA esplica i suoi effetti, pertanto, dal rilascio del suddetto provvedimento finale e per 15 anni. L'eventuale richiesta di rinnovo dell'AUA dovrà essere presentata ai sensi dei commi 1 e 2 dell'art. 5 del DPR n. 59/2013..

Il presente atto è trasmesso al SUAP Unione Pedemontana Parmense che provvede al rilascio del provvedimento finale al Richiedente e alla trasmissione tempestiva in copia ad Arpa Emilia-Romagna Struttura Autorizzazioni e Concessioni (SAC) di Parma, Comune di Montechiarugolo, AUSL Distretto Di Parma– Dipartimento di Sanità Pubblica ed IRETI SPA.

Arpa Emilia-Romagna Struttura Autorizzazioni e Concessioni (SAC) di Parma non si assume alcuna responsabilità a seguito di prescrizioni, indicazioni, condizioni non note formulate e rilasciate da altri Enti/Organi che potrebbero comportare interpretazioni e/o incoerenze con quanto rilasciato da Arpa - Struttura Autorizzazioni e Concessioni (SAC) di Parma.

Il presente atto è rilasciato esclusivamente al SUAP Unione Pedemontana Parmense all'interno del procedimento per il rilascio dell'AUA.

Il Responsabile del presente endo - procedimento amministrativo, per il rilascio dell'Autorizzazione Unica Ambientale di cui al D.P.R. 59/13, è Beatrice Anelli.



*Istruttore Silvia Spagnoli*

*Rif. Sinadoc: 2017/6423*

IL Funzionario P.O.

Beatrice Anelli

*(documento firmato digitalmente)*

**Agenzia regionale per la prevenzione, l'ambiente e l'energia dell'Emilia-Romagna**

**Sede legale** Via Po 5, 40139 Bologna | tel 051 6223811 | posta cert\_dirigen@cert.arpa.emr.it | www.arpae.it | P.IVA 04290860370

**Struttura Autorizzazioni e Concessioni di PARMA**

P.le della Pace, 1 | 43121 PARMA | tel 0521-976134 | www.arpae.it | posta cert\_aopr@cert.arpa.emr.it

## Allegato 1

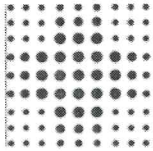

SERVIZIO SANITARIO REGIONALE  
EMILIA-ROMAGNA  
Azienda Unità Sanitaria Locale di Parma

PGPR/2017/2951 DEL 20/2/2017

DA SUAP IL 18/2/2017

PROT. 2726

## FRONTESPIZIO PROTOCOLLO GENERALE

AOO: AOOAUSLPR  
REGISTRO: Protocollo generale  
NUMERO: 0010181  
DATA: 15/02/2017  
OGGETTO: Pratica SUAP 383/2017 relativa a Autorizzazione Unica Ambientale A.U.A. Ditta SALUMIFICIO TRASCINELLI PIETRO S.R.L. - Montechiarugolo.

### SOTTOSCRITTO DIGITALMENTE DA:

Patrizia Pico

### CLASSIFICAZIONI:

- [04-02-01]

### DOCUMENTI:

File	Hash
PG0010181_2017_Lettera_firmata:	58A0E008189B1CF2AE50BF53AB753DF1AE7FC1F8CAC0516E1DCCEF1F0A18E560



L'originale del presente documento, redatto in formato elettronico e firmato digitalmente e' conservato a cura dell'ente produttore secondo normativa vigente.

Ai sensi dell'art. 3bis c4-bis Dlgs 82/2005 e s.m.i., in assenza del domicilio digitale le amministrazioni possono predisporre le comunicazioni ai cittadini come documenti informatici sottoscritti con firma digitale o firma elettronica avanzata ed inviare ai cittadini stessi copia analogica di tali documenti sottoscritti con firma autografa sostituita a mezzo stampa predisposta secondo le disposizioni di cui all'articolo 3 del Dlgs 39/1993.

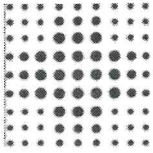

**SERVIZIO SANITARIO REGIONALE  
EMILIA-ROMAGNA**  
Azienda Unità Sanitaria Locale di Parma

STR. ORGANIZZ. TERR. S.I.S.P. PARMA/SUD EST

Agenzia Regionale Per La Prevenzione,  
L'Ambiente E L'Energia Dell'Emilia  
Romagna - Sezione Provinciale Di  
Parma - Direzione  
aopr@cert.arpa.emr.it

Unione Pedemontana Parmense -  
Sportello Unico Attivita' Produttive  
(Traversetolo)  
suap@postacert.unionepedemontana.pr  
.it

OGGETTO: Pratica SUAP 383/2017 relativa a Autorizzazione Unica Ambientale A.U.A. Ditta SALUMIFICIO TRASCINELLI PIETRO S.R.L. - Montechiarugolo.

In riferimento alla domanda di AUA della ditta SALUMIFICIO TRASCINELLI PIETRO S.R.L. sita in Comune di Montechiarugolo Via Traversetolo, 13 bis;

esaminata la documentazione allegata e tenuto conto che:

- la ditta svolge attività di lavorazione e stagionatura prosciutti, lavorazione e rifilatura salumi vari e formaggi stagionati,
- l'istanza riguarda l'autorizzazione allo scarico, l'autorizzazione alle emissioni in atmosfera e il rilascio del nulla/osta di impatto acustico,

fatta salva l'attestazione di congruità sotto il profilo acustico da parte del tecnico competente in acustica ambientale Dott. Ing. Bruno Guerci,

si esprime, per quanto di competenza, parere favorevole sulla pratica in oggetto.

Distinti saluti.

Il Responsabile della Struttura Organizzativa  
Sud Est - Parma Servizio Igiene e Sanità Pubblica  
Dr.ssa Patrizia Pico

Firmato digitalmente da:  
Patrizia Pico

Lucia Reverberi  
Str. Organiz. Terr. S.I.S.P. SUD-EST

**AZIENDA UNITA' SANITARIA LOCALE DI PARMA**  
Sede legale: Strada del Quartiere n. 2/A 43125 Parma  
Tel: +39 0521.393111 - Fax: +39 0521.282393  
Codice Fiscale e Partita IVA: 01874230343

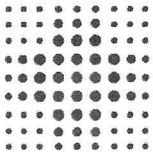

Responsabile procedimento:  
Lucia Reverberi

Lucia Reverberi  
Str. Organiz. Terr. S.I.S.P. SUD-EST

**AZIENDA UNITA' SANITARIA LOCALE DI PARMA**  
Sede legale: Strada del Quartiere n. 2/A 43125 Parma  
Tel: +39 0521.393111 - Fax: +39 0521.282393  
Codice Fiscale e Partita IVA: 01874230343

## **FIRME SUL DOCUMENTO**

Il presente atto è stato firmato digitalmente da:

PATRIZIA PICO

## Allegato 2



# COMUNE DI MONTECHIARUGOLO

PROVINCIA DI PARMA

Piazza Andrea Rivasi n°3 - 43022 Montechiarugolo  
PEC protocollo@postacert.comune.montechiarugolo.pr.it  
Tel. 0521687711, FAX 0521686633, P.I. 00232820340 C.F. 92170530346  
SETTORE PIANIFICAZIONE TERRITORIALE  
Sportello Unico per l'Edilizia



Prot. n° 3613 /2017  
Sigla: EP/lb

Montechiarugolo, li 06/03/2017

Trasmessa tramite PEC

Spett.  
ARPAE SAC  
P.le della Pace, 1  
43121 Parma  
aooor@cert.arpa.emr.it

Trasmessa tramite PEC

E p.c. Spett.  
SUAP Unione Pedemontana Parmense  
P.zza Vittorio Veneto 30  
43029 Traversetolo (PR)  
suap@postacert.unionejedemontana.pr.it

OGGETTO: *Procedimento unico ai sensi del DPR 13/03/2013, N° 59 – Istanza di Autorizzazione unica ambientale AUA intestata alla ditta Salumificio Trascinelli Pietro srl, via Traversetolo n° 13 bis, Basilicanova.*

*Estremi da citare in tutte le eventuali comunicazioni allo Sportello Unico Attività Produttive – SUAP Unione Pedemontana Parmense:*  
**PRATICA SUAP N° 383/2017**

Ditta Richiedente: Ditta Salumificio Trascinelli srl  
Ubicazione: via Traversetolo n°13 bis – 43022 Basilicanova  
Presentata allo Sportello Unico Attività Produttive dell'Unione Pedemontana P.se

## IL RESPONSABILE DEL SETTORE PIANIFICAZIONE TERRITORIALE

Vista la pratica di AUA pervenuta in data 09/02/2017, ns. prot. 1492, pratica SUE n° 2017/0028, pratica SUAP n° 383/2017, relativamente alla ditta in oggetto per la sede operativa in Basilicanova, via Traversetolo n° 13 bis.

### VISTO

- Che la ditta svolge attività di "lavorazione e stagionatura prosciutti e formaggi".
- Che il R.U.E. vigente classifica le aree in "Zona industriale ed artigianale esistente e di completamento/D1".
- Che la zonizzazione acustica comunale classifica l'area in "Area di classe V - Aree prevalenti industriali" (aree interessate da insediamenti industriali e con scarsità di abitazioni) - Leq (dBA 70 periodo diurno, 60 periodo notturno).
- Che l'attività produce scarichi di acque reflue industriali proprie del ciclo di lavorazione e stagionatura di prosciutti e formaggi, acque reflue domestiche derivanti dai servizi igienici di spogliatoi il cui recapito è la pubblica fognatura e acque di dilavamento il cui recapito è in acque superficiali.
- L'istruttoria favorevolmente conclusa dal tecnico istruttore arch. Lucia Bortesi.

### ATTESTATO

che in merito al presente atto non sussistono cause di incompatibilità o situazioni di conflitto di interesse in capo al firmatario e che non sono pervenute comunicazioni di astensione da parte del personale addetto al procedimento;

### ESPRIME

per quanto di competenza, parere FAVOREVOLE di conformità urbanistica dell'attività in oggetto relativamente agli aspetti urbanistici ed alle emissioni sonore in quanto compatibile con l'ambito nel quale è ubicato.

Relativamente allo scarico di acque reflue industriali in pubblica fognatura lo scrivente Comune non ha nulla da rilevare e si rimanda alle determinazioni del gestore del Servizio Idrico Integrato.



# COMUNE DI MONTECHIARUGOLO

PROVINCIA DI PARMA

Piazza Andrea Rivasi n°3 - 43022 Montechiarugolo  
PEC protocollo@postacert.comune.montechiarugolo.pr.it  
Tel. 0521687711, FAX 0521686633, P.I. 00232820340 C.F. 92170530346  
SETTORE PIANIFICAZIONE TERRITORIALE  
Sportello Unico per l'Edilizia



Relativamente allo scarico di acque meteoriche di dilavamento in acque superficiali lo scrivente Comune non ha nulla da rilevare e si rimanda a quanto verrà eventualmente disposto da ARPAE-SAC.

Relativamente alle competenze del Comune di Montechiarugolo, tale parere è da intendersi come definitivo.

Si coglie inoltre l'occasione della presente nota per comunicare che il Comune di Montechiarugolo non parteciperà alla conferenza dei servizi finale del 26/04/2017 in quanto impossibilitato a causa di precedenti impegni già assunti dal proprio personale tecnico.

Rimanendo a disposizione per chiarimenti in merito (Responsabile del Procedimento SUE – Arch.Lucia Bortesi tel. 0521/687718).



Il Responsabile del Settore  
Pianificazione Territoriale  
Dott.ssa Emanuela Petrilli

## Allegato 3

# IRETI

Parma 09-03-2017

Spett.le SUAP  
Unione Pedemontana Parmense  
suap@postacert.unionepedemontana.pr.it

Spett.le Comune di  
MONTECHIARUGOLO  
Servizio Ufficio Ambiente  
protocollo@postacert.comune.montechiaugolo.pr.it

Protocollo RT003785-2017-P

Scarichi Industriali Emilia  
Ns. rif.: RT007133-2017 del 20/02/2017  
Vs. rif.: 2969/2017

Pc Spett.le  
ARPAE SAC Parma  
aopr@cert.arpa.emr.it

**Oggetto: Parere di conformità ditta Salumificio Trascinelli Pietro Srl - MONTECHIARUGOLO.**

In allegato alla presente si trasmette il parere di conformità relativo allo scarico S1 in pubblica fognatura della ditta in oggetto al fine dell'espressione, da parte del Comune, degli atti di competenza per l'istanza di AUA.

Lo scarico S2 confluisce nelle acque superficiali.

A conclusione del procedimento di emissione dell'Autorizzazione Ambientale Unica copia della stessa dovrà essere trasmessa alla scrivente Azienda, quale Gestore del Servizio Idrico Integrato, per l'effettuazione dell'attività di competenza, di controllo e gestione degli scarichi industriali in pubblica fognatura.

**Si precisa infine che tutta la corrispondenza inerente la Società dovrà essere inviata alla sede di Strada S. Margherita, 6/A - 43123 - Parma.**

A disposizione per ulteriori chiarimenti si porgono distinti saluti.

IL DIRETTORE GENERALE  
Ing. Eugenio Bertolini

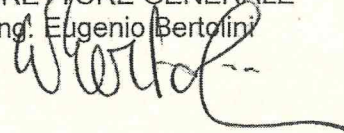

IRETI S.p.A.

Sede legale: Strada Provinciale n. 95  
per Castelnuovo Scrivia-Tortona (AL)

Registro Imprese di Alessandria,  
Cod.Fisc. e P.IVA n. 01791490343  
Capitale Sociale: Euro 196.832.103,00 i.v.

Società con socio unico IREN S.p.A.  
Società sottoposta a direzione  
e coordinamento di IREN S.p.A.

Pec ireti@pec.ireti.it  
ireti.it

Via Piacenza 54  
16138 Genova  
T 010 558115 - F 010 5586284

Strada Pianezza 272/A  
10149 Torino  
T 011 5549111 - F 011 0703539

Via Schiantapetto 21  
17100 Savona  
T 019 840171 - F 019 84017220

Scarichi Industriali Emilia  
Strada S. Margherita 6/A  
43123 Parma  
T 0521 2481 - F 0521 248262

Strada Borgoforte 22  
29122 Piacenza  
T 0523 5491 - F 0523 615297

Via Nubi di Magellano 30  
42123 Reggio Emilia  
T 0522 2971 - F 0522 286246





Protocollo RT003795-2017-P

Scarichi Industriali Emilia  
Ns. rif.: RT007133-2017 del 20/02/2017  
Vs. rif.: 2969/2017

**Oggetto: PARERE DI CONFORMITA' ALLO SCARICO  
Salumificio Trascinelli Pietro Srl**

**PARERE DI CONFORMITA' ALLO SCARICO IN PUBBLICA FOGNATURA PER ACQUE  
REFLUE INDUSTRIALI.**

**VISTA**

la richiesta pervenuta presentata dalla Ditta Salumificio Trascinelli Pietro Srl con sede legale in Montechiarugolo - Via Traversetolo 13bis - Loc. Basilicanova, relativamente all' insediamento sito in MONTECHIARUGOLO - Parma - Via Traversetolo 13bis - Loc. Basilicanova;

- il Decreto Legislativo n. 152 del 03/04/2006 e s.m.i;
- il Decreto Legislativo n. 267 del 18/08/2000;
- la Delibera di Giunta Regionale n. 1053 del 09/06/2003;
- la Delibera di Giunta Regionale n. 286 del 14/02/2005;
- la Delibera di Giunta Regionale n. 1860 del 18/12/2006;
- la Deliberazione n. 6 del 29/08/11 di ATO2: "Regolamento del servizio di fognatura e depurazione";
- Il D.P.R. n. 59 del 13/03/2013;

**PREMESSO**

- che la pubblica fognatura interessata risulta essere provvista di impianto di trattamento;
- che i reflui terminali confluiscono al depuratore di MONTECHIARUGOLO CAP - MONTICELLI;
- che l'insediamento interessato svolge attività di LAVORAZIONE E STAGIONATURA PROSCIUTTI; corrispondente all'attività prevista dalla Delibera Regionale n. 1480/2010: **Reg. Lavorazione Ortofrutta;**
- che lo scarico S1 risulta costituito da acque dei servizi igienici e di lavorazione classificate come acque reflue INDUSTRIALI;

IRETI S.p.A.  
Sede legale: Strada Provinciale n. 95  
per Castelnuovo Scrivia-Tortona (AL)  
Registro Imprese di Alessandria,  
Cod.Fisc. e P.IVA n. 01791490343  
Capitale Sociale: Euro 196.832.103,00 i.v.

Società con socio unico IREN S.p.A.  
Società sottoposta a direzione  
e coordinamento di IREN S.p.A.  
Pec: ireti@pec.iret.it  
iret.it

Via Piacenza 54  
16138 Genova  
T 010 558115 - F 010 5586284  
Strada Planezza 272/A  
10149 Torino  
T 011 5549111 - F 011 0703539  
Via Schiantapetto 21  
17100 Savona  
T 019 840171 - F 019 84017220

Scarichi Industriali Emilia  
Strada S. Margherita 6/A  
43123 Parma  
T 0521 2481 - F 0521 248262  
Strada Borgoforte 22  
29122 Piacenza  
T 0523 5491 - F 0523 615297  
Via Nubi di Magellano 30  
42123 Reggio Emilia  
T 0522 2971 - F 0522 286246



## SI ESPRIME PARERE FAVOREVOLE

al rilascio dell'autorizzazione allo scarico nella pubblica fognatura nel rispetto delle sottoelencate prescrizioni:

- 1) **Il pozzetto di ispezione dovrà essere di tipo regolamentare e tale da consentire un agevole e corretto campionamento del refluo. Dovrà essere reso accessibile al personale di Ireti Spa addetto ai controlli ai sensi dell'art. 28 del Regolamento del servizio di fognatura e depurazione.**
- 2) Le acque prelevate da fonti autonome dovranno essere quantificate tramite apposito strumento di misura collocato in posizione idonea secondo quanto disposto all'art. 12 del Regolamento del Servizio di fognatura e depurazione. Qualora il volume prelevato non venga interamente scaricato, la determinazione dei volumi scaricati dovrà essere oggettivata mediante l'installazione di contatori differenziali o allo scarico opportunamente installati, a cura del titolare dello scarico e giudicati idonei da Ireti Spa.
- 3) Gli effluenti prodotti nei processi produttivi e non rispondenti ai limiti massimi indicati dovranno essere trattati a cura e spese del titolare dello scarico.
- 4) I limiti di accettabilità stabiliti dalla presente autorizzazione non potranno in alcun caso essere conseguiti mediante diluizione con acque prelevate esclusivamente allo scopo.
- 5) E' vietato, ai sensi di quanto previsto all'art. 14 del Regolamento del servizio di fognatura e depurazione, lo scarico di reflui ed altre sostanze incompatibili col sistema biologico di depurazione e potenzialmente dannosi per i manufatti fognari e/o pericolosi per il personale addetto alla manutenzione.
- 6) Potranno essere scaricati in pubblica fognatura esclusivamente gli effluenti oggetto della presente autorizzazione e soggetti a misura, salvo permessi straordinari concessi.
- 7) **E' vietata l'immissione in pubblica fognatura di grassi ed altre sostanze solide derivanti dalla lavorazione.**
- 8) I sistemi adottati per il trattamento degli scarichi idrici dovranno essere mantenuti con opportuna periodicità. La documentazione relativa alle opere di manutenzione ordinaria e straordinaria dovrà essere tenuta a disposizione per i controlli da parte dell'autorità competente.
- 9) I fanghi prodotti negli impianti di depurazione, siano questi a matrice prevalentemente organica oppure inorganica, devono essere smaltiti correttamente secondo le normative vigenti in materia e non possono essere scaricati in pubblica fognatura.
- 10) **Gli effluenti in oggetto, scaricati in pubblica fognatura, dovranno rispettare i limiti fissati dalla Tab. 3 all. 5 del D.Lgs. 152/06, colonna scarichi in fognatura.**

### IRETI S.p.A.

Sede legale: Strada Provinciale n. 95  
per Castelnuovo Scrivia-Tortona (AL)  
Registro Imprese di Alessandria,  
Cod.Fisc. e P.IVA n. 01791490343  
Capitale Sociale: Euro 196.832.103,00 i.v.

Società con socio unico IREN S.p.A.  
Società sottoposta a direzione  
e coordinamento di IREN S.p.A.  
Pec ireti@pec.ireti.it  
ireti.it

Via Piacenza 54  
16138 Genova  
T 010 558115 - F 010 5586284

Strada Planezza 272/A  
10149 Torino  
T 011 5549111 - F 011 0703539

Via Schiantapetto 21  
17100 Savona  
T 019 840171 - F 019 84017220

### Scarichi Industriali Emilia

Strada S. Margherita 6/A  
43123 Parma  
T 0521 2481 - F 0521 248262

Strada Borgoforte 22  
29122 Piacenza  
T 0523 5491 - F 0523 615297

Via Nubi di Magellano 30  
42123 Reggio Emilia  
T 0522 2971 - F 0522 286246

# IRETI

11) Qualora dovessero registrarsi stati di fermo impianto o di parziale avaria sulla rete di raccolta e trattamento delle acque reflue o altri problemi nella lavorazione connessi allo scarico in pubblica fognatura, **dovrà esserne data tempestiva comunicazione, tramite fax, al n° 0521/248946**, indicando il tipo di guasto o problema accorso, i tempi presunti per il ripristino dell'impianto, le modalità adottate al fine di evitare, anche temporaneamente, lo scarico di un refluo non corrispondente ai limiti tabellari indicati al punto precedente.

Ireti Spa si riserva il diritto di modificare in tutto o in parte e di integrare le prescrizioni tecniche di cui ai punti precedenti, per necessità di servizio del gestore o nuove acquisizioni tecnico-normative.

Tali modificazioni saranno portate a conoscenza della Ditta in oggetto ed alla stessa verrà concesso un congruo termine temporale per l'adeguamento.

Per quanto non espressamente previsto nel presente parere di conformità si rimanda al rispetto delle norme contenute nel Regolamento del servizio di fognatura e depurazione.

Ai sensi dell'art. 128, comma 2° del D. Lgs.152/06, i tecnici del gestore del SII sono autorizzati ad effettuare il controllo degli scarichi allacciati alla pubblica fognatura, mediante sopralluoghi ed ispezioni all'interno degli insediamenti.

IL DIRETTORE GENERALE  
Ing. Eugenio Bertolini



#### IRETI S.p.A.

Sede legale: Strada Provinciale n. 95  
per Castelnuovo Scrivia - Tortona (AL)  
Registro Imprese di Alessandria,  
Cod.Fisc. e P.IVA n. 01791490343  
Capitale Sociale: Euro 196.832.103,00 i.v.

Società con socio unico IREN S.p.A.  
Società sottoposta a direzione  
e coordinamento di IREN S.p.A.  
Pec: ireti@pec.ireti.it  
ireti.it

Via Piacenza 54  
16138 Genova  
T 010 558115 - F 010 5586284  
Strada Pianezza 272/A  
10149 Torino  
T 011 5549111 - F 011 0703539  
Via Schiantapetto 21  
17100 Savona  
T 019 840171 - F 019 84017220

Scarichi Industriali Emilia  
Strada S. Margherita 6/A  
43123 Parma  
T 0521 2481 - F 0521 248262  
Strada Borgoforte 22  
29122 Piacenza  
T 0523 5491 - F 0523 615297  
Via Nubi di Magellano 30  
42123 Reggio Emilia  
T 0522 2971 - F 0522 286246

## Allegato 4

PGPR/2017/9532 DEL 19/5/2017

Rif. Prot. Pg.Pr.17.2275 del 09/02/17  
Sinadoc n. 6423/17

Inviata tramite PEC interna

Arpae – Parma  
Struttura Autorizzazioni e Concessioni

Oggetto: Pratica **SUAP 383/2017/SUAP/UPP**  
DPR 13 marzo 2013, n. 59 - Istanza di Autorizzazione Unica Ambientale (A.U.A.)  
Ditta **SALUMIFICIO TRASCINELLI PIETRO S.R.L.** per l'insediamento sito  
in Via Traversetolo 13/bis, loc. Basilicanova nel Comune di Montechiarugolo (PR)  
Relazione tecnica.

In riferimento alla documentazione in oggetto costituita dalla domanda presentata per la  
domanda di AUA dalla ditta **SALUMIFICIO TRASCINELLI PIETRO S.R.L.** per  
l'insediamento sito Via Traversetolo 13/bis, loc. Basilicanova nel Comune di Montechiarugolo  
(PR) in ordine all'attività di **“lavorazione e stagionatura prosciutti”**,

vista la documentazione presentata dalla ditta, pervenuta in data 09/02/2017 prot.  
Pg.Pr.17.2275 trasmessa via PEC dallo Sportello Unico Imprese Pedemontana del Comune di  
Traversetolo

in relazione alle matrici ambientali coinvolte, con la presente si trasmette la relazione tecnica  
come di seguito riportato.

#### **EMISSIONI IN ATMOSFERA**

Dall'esamina della documentazione in oggetto, relativa alla domanda di AUA per uno  
stabilimento con emissioni in atmosfera (art. 269, DLgs. 152/2006 - Parte Quinta e s.m.i.)  
dalla ditta **SALUMIFICIO TRASCINELLI PIETRO S.R.L.** per l'insediamento sito in Via  
Traversetolo 13/bis, loc. Basilicanova nel Comune di Montechiarugolo (PR)

considerato che:

1. risultano soddisfatte le condizioni di ammissibilità relativamente alla conformità e completezza della domanda;
2. l'attività industriale, relativa all'intero stabilimento, consiste nel **“lavorazione di salumi e formaggi e stagionatura prosciutti”**;
3. i combustibili sono conformi al Titolo III del DLgs. 152/2006
4. le emissioni rispettano anche quanto stabilito dal “Piano di Tutela e Risanamento della Qualità dell'Aria” approvato con Delibera del Consiglio Provinciale n. 29 del 28/03/2007;
5. è stata verificata la presenza di impianti definiti **scarsamente rilevanti agli effetti dell'inquinamento atmosferico:**

**EMISSIONE E02 “Idropulitrice a gasolio”(Potenzialità 4.5 KW)**

Gli impianti su indicati sono soggetti al rispetto dei limiti previsti nel “Piano di Tutela e Risanamento della Qualità dell’Aria” approvato con Delibera del Consiglio Provinciale n. 29 del 28/03/2007 e al rispetto dei limiti previsti nella Delibera della Giunta Regionale 28/12/2009 n. 2236, ai sensi dell’art. 272 comma 1 e dell’art. 271 comma 3 del D.L.gs 152/06 smi e precisamente:

Polveri.....	130	mg/Nm <sup>3</sup>
Ossidi di azoto (espressi come NO <sub>2</sub> ) .....	4000	mg/Nm <sup>3</sup>
Ossido di carbonio.....	650	mg/Nm <sup>3</sup>

I valori di emissione degli inquinanti si riferiscono ad un tenore di ossigeno negli effluenti gassosi secchi del 5% normalizzati a 273K 101,3 Kpa.

**EMISSIONE E03 “Caldaia a metano”(Potenzialità 32 KW)**

Gli impianti su indicati sono soggetti al rispetto dei limiti previsti nel “Piano di Tutela e Risanamento della Qualità dell’Aria” approvato con Delibera del Consiglio Provinciale n. 29 del 28/03/2007 e al rispetto dei limiti previsti nella Delibera della Giunta Regionale 28/12/2009 n. 2236, ai sensi dell’art. 272 comma 1 e dell’art. 271 comma 3 del D.L.gs 152/06 smi e precisamente:

Ossidi di azoto (espressi come NO <sub>2</sub> ) .....	350	mg/Nm <sup>3</sup>
Ossido di carbonio.....	100	mg/Nm <sup>3</sup>

I valori di emissione degli inquinanti si riferiscono ad un tenore di ossigeno negli effluenti gassosi secchi del 3% normalizzati a 273K 101,3 Kpa.

6. è stata verificata la presenza di impianti termici soggetti al Titolo II del D.L.gs. 152/06 smi:

- EMISSIONE E01 “Generatore di calore a metano ” (potenzialità 28 KW)
- EMISSIONE E04 “Generatore di calore a metano ” (potenzialità 32 KW)
- EMISSIONE E05 “Generatore di calore a metano ” (potenzialità 28 KW)
- EMISSIONE E06 “Generatore di calore a metano ” (potenzialità 32 KW)

si ritiene che:

la ditta **SALUMIFICIO TRASCINELLI PIETRO S.R.L** per l'insediamento sito in comune di Montechiarugolo (PR), loc. Basilicanova via Traversetolo n.13/A, il cui Gestore è il Sig. Trascinelli Bruno, con sede legale nel Comune di Montechiarugolo (PR), loc. Basilicanova via Traversetolo n.13/A , **possa essere autorizzata** ai sensi dell’art. 269 del DLgs. 152/06 e s.m.i. agli scarichi in atmosfera derivanti dall’attività di **“lavorazione salumi e formaggi e stagionatura prosciutti”** svolta negli impianti siti nel Comune di Montechiarugolo (PR), loc. Basilicanova, via Traversetolo n.13/A, subordinandola, oltre che al rispetto di tutte le prescrizioni ed i valori minimi di emissione stabiliti direttamente dalla normativa statale o regionale, emanati rispettivamente ai sensi dell’art. 271, commi 1), 2), 3), 4), 5) del DLgs. 152/06, anche alle seguenti disposizioni:

**PRESCRIZIONI E CONSIDERAZIONI DI CARATTERE GENERALE.**

**Per gli impianti di cui al punto 5 del capitolo precedente, il gestore verifica il rispetto dei limiti prescritti e mantiene la relativa documentazione a disposizione degli organi di controllo.**

Le emissioni in atmosfera devono avvenire unicamente attraverso camini aventi una sezione di sbocco diretta in atmosfera e priva di ogni ostacolo che possa impedire l'innalzamento del pennacchio e la sua diffusione in ogni direzione.

I punti di misura e di campionamento necessari per l'effettuazione delle verifiche dei valori limite di emissione devono essere posizionati, dimensionati ed essere provvisti di idonee prese di misure e di campionamenti in accordo con quanto specificatamente indicato dal M.U. 422 e dai "Criteri generali per il controllo delle emissioni" ISTISAN 91/41 attuato ai sensi dell'art. 4, punto 1) del D.M. 12 luglio 1990.

L'accesso in sicurezza ai punti stabiliti per le prese di misura, deve essere tale da permettere a pieno lo svolgimento di tutti i controlli necessari. Gli addetti ai controlli riceveranno tutte le informazioni sull'accesso, sulla disponibilità dei servizi e sulla modalità di utilizzo necessarie all'espletamento delle indagini, direttamente o indirettamente, per iscritto, dal responsabile del servizio di prevenzione e protezione Aziendale, secondo quanto previsto e stabilito dalle norme vigenti in materia di prevenzione infortuni ed igiene del lavoro (DLgs. 81/08).

I metodi ritenuti idonei alla determinazione delle portate degli effluenti e delle concentrazioni degli inquinanti per i quali sono stabiliti limiti di emissione sono riportati nell'Allegato 3B della DGR Emilia Romagna n. 2236 del 28/12/2009; altri metodi possono essere ammessi solo se preventivamente concordati con l'Autorità competente sentita Arpa. Per gli inquinanti non inclusi nell'Allegato 3B, la metodica da utilizzare dev'essere scelta a partire da metodi analitici ufficiali o normati (UNI EN – UNI – UNICHIM).

I referti analitici relativi all'esecuzione dei controlli alle emissioni, potranno essere ritenuti conformi ed accettati solamente se, oltre che essere redatti da soggetto o laboratorio abilitato all'esercizio, saranno relativi ad una sola emissione contraddistinta dalla sua specifica denominazione e numero progressivo ad essa assegnata e riporteranno obbligatoriamente:

- 1) L'identificazione e denominazione e/o ragione sociale Ditta/Azienda.
- 2) Lo stabilimento presso il quale sono siti gli impianti.
- 3) Il tipo di attività svolta.
- 4) La data, l'ora di inizio e fine del prelievo.
- 5) L'impianto, le linee produttive e/o le fasi lavorative interessate alla sorgente emissiva, definite e specificate in riferimento alle condizioni di marcia dell'impianto verificate dagli operatori addetti al controllo durante le operazioni di campionamento e/o misura.
- 6) Descrizione del tipo, stato di funzionamento e di manutenzione dell'insieme delle apparecchiature, installazioni o dispositivi atti alla captazione ed al contenimento degli inquinanti.

- 7) La composizione del fluido emesso (O<sub>2</sub>%,CO<sub>2</sub>%,CO%,H<sub>2</sub>O%), la temperatura media ambiente registrata durante il prelievo, la temperatura media della sezione di prelievo, la portata.
- 8) I risultati analitici delle sostanze inquinanti, riportati alle condizioni richieste e/o prescritte, associati alle relative accuratezze e/o scostamenti/ripetibilità effettivamente riscontrate.
- 9) I metodi di campionamento ed analisi utilizzati.
- 10) Le informazioni sull'accesso in sicurezza della presa di misura disposte dal responsabile del servizio di prevenzione e protezione Aziendale, secondo quanto previsto dalle norme vigenti in materia di prevenzione infortuni ed igiene del lavoro.
- 11) Firma e timbro dal professionista abilitato.

I referti analitici relativi all'esecuzione dei controlli alle emissioni dovranno essere accompagnati da nota e/o giudizio finale sulla valutazione dei risultati anche relativamente alla verifica del rispetto o meno del valore limite di emissione fissato nell'autorizzazione rilasciata od a quanto altrimenti stabilito.

Dovrà essere predisposto un registro di autocontrollo (se non già presente) che imponga, al responsabile dell'impianto, di tenere nota delle operazioni di manutenzione, dell'effettuazione degli accertamenti analitici e del loro esito, della quantità annua di indicatori di attività.

Il registro con pagine numerate deve essere presentato all'Ente di controllo prima del primo aggiornamento, che provvederà a timbrarlo e vidimararlo. Il registro dovrà essere aggiornato da parte della ditta con cadenza almeno annuale e conservato presso l'impianto a disposizione delle autorità preposte al controllo. La documentazione di riferimento per la creazione del registro è disponibile per il download al seguente indirizzo web:

[http://www.arpae.emr.it/cms3/documenti/parma/sportello/emissioni\\_atmosfera/Registro.pdf](http://www.arpae.emr.it/cms3/documenti/parma/sportello/emissioni_atmosfera/Registro.pdf)

Resoconto istruttoria per inserimento catasto:

<b>Generale</b>	
Ragione sociale :	SALUMIFICIO TRASCINELLI PIETRO S.R.L
Partita IVA / Codice fiscale :	01573890348
Sede legale :	Via Traversetolo 13/bis, loc. Basilicanova nel Comune di Montechiarugolo (PR)
Gestore :	Trascinelli Pietro
Sede locale impianti :	Via Traversetolo 13/bis, loc. Basilicanova nel Comune di Montechiarugolo (PR)
Coordinate UTM X :	
Coordinate UTM Y :	
Attività sede locale (C.C.I.A.) :	Lavorazione salumi e formaggi e stagionatura prosciutti
Settore attività CRIAER:	4.1
<b>Indicatori di attività</b>	

Indicatore 1	Carne lavorata [t/anno]
Indicatore 2:	Formaggio lavorato [t/anno]
<b>Parametri di esercizio</b>	
Giorni/anno funzionamento :	220
Altezza media sbocco emissione :	8 m
Temperatura media emissioni :	380 [°K]
<b>Flussi emissivi annui per inserimento catasto emissioni</b>	
Monossido di Carbonio (CO) :	7 kg/a
Biossido di Carbonio (CO <sub>2</sub> ) :	12 300 kg/a
Ossidi di azoto (NO <sub>x</sub> ) :	29 kg/a
Polveri	0.3 kg/a

A disposizione per eventuali ulteriori chiarimenti, si porgono cordiali saluti.

Il Tecnico Referente  
 Alessandra Braccaioli

La Responsabile del Distretto  
 Sara Reverberi

*Documento firmato digitalmente*

## Allegato 5

PGPN/2017/12717 DEL 3/7/2017

**arpae**

agenzia  
prevenzione  
ambiente energia  
emilia-romagna

Rif. Prot. Pg.Pr.17.2275 del 09/02/17  
Sinadoc n. 6423/17

Inviata tramite PEC interna

Arpae – Parma  
Struttura Autorizzazioni e Concessioni

**Oggetto: Pratica SUAP 383/2017/SUAP/UPP**

DPR 13 marzo 2013, n. 59 - Istanza di Autorizzazione Unica Ambientale (A.U.A.)  
Ditta **SALUMIFICIO TRASCINELLI PIETRO S.R.L.** per l'insediamento sito  
in Via Traversetolo 13/bis, loc. Basilicanova nel Comune di Montechiarugolo (PR)  
Relazione tecnica.

In riferimento alla documentazione in oggetto costituita dalla domanda presentata per la  
domanda di AUA dalla ditta **SALUMIFICIO TRASCINELLI PIETRO S.R.L.** per  
l'insediamento sito Via Traversetolo 13/bis, loc. Basilicanova nel Comune di Montechiarugolo  
(PR) in ordine all'attività di **“lavorazione e stagionatura prosciutti”**,

vista la richiesta di relazione tecnica relativamente alla matrice SCARICHI IDRICI inoltrata  
da Arpae SAC in data 23/05/2017, si comunica quanto segue.

La Ditta svolge attività di lavorazione e commercio di salumi e formaggi stagionati.  
Lo scarico d'acque reflue industriali S1 recapita in Pubblica Fognatura comunale, e risulta  
essere autorizzato con atto N° 4/2013 Prot. 4630/2013, rilasciato dal Comune di  
Montechiarugolo con Prot. 6685/2013 del 04/06/2013.

Visto il Regolamento di Fognatura “ATO 2 Parma” Agenzia di Ambito, lo scarico in pubblica  
fognatura è ammesso, ai sensi dell'art. 107 del D.Lgs. 152/2006, nel rispetto del regolamento  
e delle prescrizioni previste dall'Ente Gestore del Servizio di Fognatura e Depurazione, e ai  
sensi dell'art. 20 del regolamento ATO2 non necessita di parere Arpae ST.

In merito agli scarichi S2 di prima pioggia e dilavamento piazzali, indicati nella SCHEDA A –  
SCARICHI DI ACQUE REFLUE – recapitanti in acque superficiali “fosso di scolo a cielo aperto”,  
si evidenzia che nella Determinazione del Dirigente n. 4522 del 14/12/2009 della Provincia  
di Parma (Allegato I), si sollevava la ditta SALUMIFICIO TRASCINELLI PIETRO S.R.L.  
per l'insediamento sito Via Traversetolo 13/bis, loc. Basilicanova nel Comune di  
Montechiarugolo, dall'ottenimento di tale autorizzazione allo scarico.

Nelle integrazioni trasmesse dalla Ditta al SUAP Comune di Traversetolo in data 23/06/2017,  
documentazione successivamente inoltrata allo scrivente Servizio, si dichiara che le  
caratteristiche quali-quantitative dello scarico risultano essere rimaste invariate, pertanto non  
soggette al rilascio di alcuna tipologia di autorizzazione.

A disposizione per eventuali ulteriori chiarimenti, si porgono cordiali saluti.

Il Tecnico Referente  
Adele Villa

La Responsabile del Distretto  
Sara Reverberi

*Documento firmato digitalmente*

**SI ATTESTA CHE IL PRESENTE DOCUMENTO È COPIA CONFORME DELL'ATTO ORIGINALE FIRMATO DIGITALMENTE.**