

**ARPAE**

**Agenzia regionale per la prevenzione, l'ambiente e l'energia  
dell'Emilia - Romagna**

\* \* \*

**Atti amministrativi**

Determinazione dirigenziale	n. DET-AMB-2022-3675 del 19/07/2022
Oggetto	Società MondoMetalli S.r.l sede legale Piazza Trento Trieste n. 1 - Comune di Bologna - impianto in Via Lombardia, 24, Ozzano Emilia (BO). P.Iva e C.F. 03548161201. - Rinnovo dell'iscrizione al registro delle imprese che effettuano la comunicazione di inizio attività di recupero di rifiuti ai sensi dell'art. 216 comma 3 del d.lgs 152/2006 e s.m
Proposta	n. PDET-AMB-2022-3875 del 19/07/2022
Struttura adottante	Servizio Autorizzazioni e Concessioni di Bologna
Dirigente adottante	SALVATORE GANGEMI

Questo giorno diciannove LUGLIO 2022 presso la sede di Via San Felice, 25 - 40122 Bologna, il Responsabile del Servizio Autorizzazioni e Concessioni di Bologna, SALVATORE GANGEMI, determina quanto segue.

**OGGETTO:** Rinnovo dell'iscrizione al registro delle imprese che effettuano la comunicazione di inizio attività di recupero di rifiuti<sup>1</sup>.

Impresa **MondoMetalli S.r.l – sede legale** Piazza Trento Trieste n. 1 - Comune di Bologna - **impianto in Via Lombardia, 24, Ozzano Emilia (BO).**

P.Iva e C.F. **03548161201.**

**Attività di recupero di rifiuti non pericolosi, Operazioni di recupero: R13 - Classe 6<sup>2</sup>.**

### **Decisione:**

- 1. Rinnova** all'impresa **Mondometalli S.r.l**, con sede legale in Piazza Trento Trieste n. 1, Bologna, **l'attività di recupero di rifiuti non pericolosi situata in Via Lombardia, 24, Ozzano Emilia (BO), con iscrizione n. 88051 del 26/05/2022<sup>3</sup>** del registro provinciale delle imprese di recupero di rifiuti non pericolosi. Il numero deve essere indicato nei formulari di trasporto dei rifiuti conferiti all'impianto di recupero in oggetto, nel campo relativo al destinatario;
- 2.** L'attività di gestione dei rifiuti deve essere svolta in conformità alla comunicazione presentata con PG 88051 del 26/05/2022, alle specifiche prescrizioni di cui al successivo punto 3, e nel rispetto della planimetria del lay out dell'impianto allegata.
- 3. Siano rispettate le seguenti condizioni di gestione:**
  - a) L'iscrizione ha durata pari a 5 anni cioè **fino al 20.07.2027;**
  - b) Le operazioni di recupero che possono essere svolte, le tipologie di rifiuti non pericolosi conferibili e le relative quantità, sono le seguenti:

1 ai sensi dell'art. 216 comma 3 del d.lgs 152/2006 e s.m. e nel rispetto delle norme tecniche di cui al DM. 05/02/98 modificato ed integrato dal DM. 186/06

2 Ai sensi del DM n. 350/1998

3 ai sensi del D. Lgs 152/2006 e s.m. - parte IV, art. 216

<b>OPERAZIONE RECUPERO</b>	<b>R13</b>	<b>RICICLO/RECUPERO DEI METALLI O DEI COMPOSTI METALLICI</b>	<b>t/a 2.450</b>
--------------------------------	------------	--	----------------------

TIPOLOGIA	<b>3.1</b>	Rifiuti di ferro, acciaio e ghisa CER: 191202	
TIPOLOGIA	<b>3.2</b>	Rifiuti di metalli non ferrosi e loro leghe CER: 120199-170401-170402-170404-170406-170407- 191203	
TIPOLOGIA	<b>5.8</b>	Spezzoni di cavo di rame ricoperto CER:160118-160122-160216-170401-170411	
<b>Totale</b>			<b>t/a 2.450</b>

### Operazione di recupero R13

- c) Per le operazioni di messa in riserva (R13) dovrà essere rispettato quanto stabilito all'art. 6 del D.M.5/02/1998 e s.m. ed all'allegato 5 al medesimo decreto ministeriale;
- d) Per ciascuna delle seguenti tipologie di rifiuti indicati nell'allegato 1 suballegato 1 al DM 5/02/1998, non potranno essere superati i seguenti valori soglia stabiliti nell'allegato 4 al D.M. 5/02/1998.  
Per la tipologia 5.8 non potrà essere superato il limite massimo 1.000 tonn/anno.

### Prescrizioni generali:

- e) In generale, la gestione delle tipologie di rifiuti conferibili all'impianto dovrà avvenire nel rispetto della provenienza, delle caratteristiche del rifiuto e delle attività di recupero, come indicato puntualmente nell'allegato 1 suballegato 1 al D.M. 5/02/1998 e s.m.;
- f) Qualora la descrizione puntuale delle caratteristiche dei rifiuti conferibili indicata nell'allegato 1 suballegato 1 al D.M. 5/02/1998 lo renda necessario, il gestore è tenuto a verificare la conformità dei rifiuti ai limiti stabiliti per determinate sostanze, ai sensi dell'art. 8 del D.M. 5/02/1998 e s.m..
- g) Nell'impianto sia utilizzato per i conferimenti dei rottami ferrosi e non ferrosi un rilevatore di radioattività per individuare materiali potenzialmente radioattivi.

#### 4 Avverte che

- a) Dovrà essere comunicata ad ARPAE, qualsiasi variazione relativa all'attività di recupero di cui alla presente iscrizione, compreso il cambio della titolarità dell'iscrizione, di ragione sociale, di amministratori muniti di rappresentanza, nonché di ogni altra figura soggetti ai controlli antimafia previsti dal dlgs 159/2011, per gli eventuali provvedimenti di competenza;
- b) Preventivamente alla eventuale comunicazione di variazioni all'attività di recupero dovrà essere verificato se esse siano assoggettate alle normative nazionali e regionali vigenti in materia di valutazione di impatto ambientale e verifica ambientale;
- c) Qualora la ditta intenda proseguire l'attività oltre a tale scadenza, dovrà presentare comunicazione di rinnovo, almeno 90 giorni prima della scadenza;
- d) Dovrà essere comunicata a questa ARPAE ed al Comune di Ozzano, con la massima tempestività, la data di chiusura dell'attività di recupero se anticipata rispetto alla data di scadenza della validità della presente iscrizione;
- e) Entro il 30 aprile di ogni anno deve essere effettuato a favore dell'ARPAE, il versamento, su base annuale, del diritto di iscrizione<sup>4</sup>: per la presente attività di recupero l'importo attuale è pari a **51,65 €**, che vanno versate a favore dell'ARPAE secondo le modalità fissate con PagoPA.

ARPAE entro il 30 Aprile di ogni anno invierà il pagoPA alla PEC aziendale comunicata.

L'iscrizione nel registro delle imprese e' sospesa in caso di mancato versamento del diritto di iscrizione nei termini previsti<sup>5</sup>;

- f) In base a quanto disciplinato dal D.P.R. 151/2011 relativamente al Certificato Prevenzione Incendi, lo stoccaggio massimo degli spezzoni di cavi ricoperti (tipologia 5.8 allegato 1 sub allegato 1) è di 10.000 kg.
5. Dispone la trasmissione del presente provvedimento al proponente Mondometalli S.r.l, al SUAP dell'Unione dei Comuni Savena-Idice, al Comune di Ozzano ed APAM- ARPAE.
  6. Dà atto che si provvederà alla pubblicazione del presente atto sul sito web istituzionale di ARPAE (Agenzia Regione prevenzione Ambiente e Energia della Regione Emilia-Romagna) - [www.arpae.it](http://www.arpae.it);

4 Ai sensi del decreto ministeriale n. 350 del 21/07/1998, secondo gli importi in esso determinati

5 Ai sensi dell'art. 3 del decreto ministeriale n. 350 del 21/07/1998

7. Rammenta che avverso il presente provvedimento è esperibile, ai sensi del nuovo Codice del Processo Amministrativo, un ricorso giudiziario avanti al Tribunale Amministrativo Regionale di Bologna nel termine di sessanta giorni e, in alternativa, ricorso straordinario al Capo dello Stato, nel termine di centoventi giorni, decorrenti entrambi dalla data di notifica o di comunicazione dell'atto o dalla piena conoscenza di esso.

## Motivazione

- 1.1 In data 26/05/2022, agli atti PG n. 88051, Mondometalli S.r.l di Ozzano dell'Emilia ha comunicato a questa Agenzia il rinnovo dell'iscrizione di recupero di rifiuti non pericolosi in oggetto, ai sensi dell'art. 216 comma 1 del d.lgs 152/2006 e s.m..
- 1.2 La richiesta conferma quanto già espresso nella determina n. DET-AMB-2017-4750 del 07/09/2017 così come variata con determina n. DET-AMB-2021-1548 del 31/03/2021, non apportando modifiche come specificato nella comunicazione trasmessa.
- 1.3 Non essendo intervenute modifiche rimane in essere la dichiarazione già agli atti resa dal legale rappresentante, in merito all'impatto acustico generato dall'attività nella quale si dichiara il non superamento dei limiti di zonizzazione acustica fissate dal Piano Comunale.
- 1.4 In base a quanto dichiarato dal gestore, e' vietata la gestione dei rifiuti da apparecchiature elettriche ed elettroniche (RAEE) come definiti dal decreto legislativo 14 marzo 2014, n. 49, mentre è ammessa la gestione di componenti provenienti da RAEE;
- 1.5 L'attività di recupero di rifiuti in oggetto non prevede emissioni aeriformi diffuse o convogliate, ne scarichi idrici eccetto quelli dei servizi igienici annessi agli uffici che, confluendo in pubblica fognatura, sono sempre ammessi.  
Detta attività non è obbligatoriamente assoggettata alla procedura di istanza di autorizzazione unica ambientale ai sensi del DPR 59/2013, in quanto non è previsto il rilascio di alcuna delle autorizzazioni comprese nell'autorizzazione unica ambientale.  
Pertanto il rinnovo dell'attività in oggetto rimane assoggettata alla comunicazione disciplinata dall'art. 216 comma 5 del d.lgs 152/2006 e s.m.
- 1.6 ARPAE in data 01/06/2022 ARPAE ha richiesto<sup>6</sup> il rilascio della comunicazione antimafia tramite la consultazione della Banca Dati Nazionale Antimafia (BDNA). La Prefettura ha comunicato con nota del 04/07/2022, che a carico della società non sussistono cause di decadenza, di sospensione o di divieto ai sensi dell'art. 67 del D.lgs n.159 del 06/09/2011.

<sup>6</sup> Richiesta avanzata da parte di ARPAE registrata dal Protocollo della Prefettura con PR\_BOUTG\_Ingresso\_0011142\_20220201

- 1.7 L'art. 216 del D.lgs 152/2006 assegna alle Province ed alle Città metropolitane, dove istituite, la competenza di iscrivere in un apposito registro le imprese che effettuano comunicazione di inizio attività di recupero di rifiuti e di variazione o rinnovo di analoghe attività già in essere, nonché di verificare d'ufficio la sussistenza dei presupposti e dei requisiti di cui all'art. 214 commi 1, 2 e 3 e art. 216 commi 1 e 2, ai fini dell'avvio o meno dell'attività;
- 1.8 La L.R. 13/2015 ha trasferito all'ARPAE le funzioni in materia ambientale e anche in materia di rifiuti di competenza regionale;
- 1.9 La convenzione<sup>7</sup> tra Regione Emilia Romagna, Città Metropolitana di Bologna e ARPAE delega a quest'ultima le funzioni residuali in materia ambientale attribuite alle Province e Città Metropolitane ai sensi dell'art. 1 comma 85 lett. a) della L. 56/2014, tra cui rientrano le procedure di iscrizione al registro provinciale dei recuperati di rifiuti ai sensi degli artt. 214 e 216 del d.lgs 152/2006 e s.m.

L'incarico di funzione<sup>8</sup>  
Unità Rifiuti ed Energia  
(Dott. Salvatore Gangemi)  
*(documento firmato digitalmente)*<sup>9</sup>

<sup>7</sup> Deliberazione della Giunta Regionale dell'Emilia Romagna del 27 Settembre 2021, n°. 1506.

<sup>8</sup> In base alla determina della Responsabile Area Autorizzazione e Concessione Metropolitana, Dott.ssa Patrizia Vitali, n. 388/2022;

<sup>9</sup> Documento prodotto e conservato in originale informatico e firmato digitalmente ai sensi dell'art.20 del Codice dell'Amministrazione Digitale' nella data risultante dai dati della sottoscrizione digitale. L'eventuale stampa del documento costituisce copia analogica sottoscritta con firma a mezzo stampa predisposta secondo l'articolo 3 del D.lgs 12 dicembre 1993, n. 39 e l'articolo 3bis, comma 4bis del Codice dell'amministrazione digitale.

**LEGENDA**

	AREA DI MANOVRA MEZZI
	AREA PERCORSI PEDONALI
	ESTINTORE PORTATILE A POLVERE
	USCITA DI SICUREZZA
	PERCORSO USCITA IN BASSO
	PERCORSO USCITA ORIZZONTALE
	ILLUMINAZIONE DI EMERGENZA

**LEGENDA**

- 01 TIPOLOGIA 3.1 (IN R13)  
C.E.R. 19.12.02: METALLI FERROSI DOPO LAVORAZIONE
- 02 TIPOLOGIA 3.2.3 (IN R13)  
C.E.R. 17.04.01: RAME, BRONZO, OTTONE
- 03 C.E.R. 17.04.02: ALLUMINIO
- 04 C.E.R. 17.04.04: ZINCO
- 05 C.E.R. 17.04.06: STAGNO
- 06 C.E.R. 17.04.07: METALLI MISTI
- 07 C.E.R. 12.01.99: RIFIUTI NON SPECIF.
- 08 C.E.R. 19.12.03: METALLI NON FERROSI DOPO LAVORAZIONE
- 09 TIPOLOGIA 5.8.3 (IN R13)  
C.E.R. 19.01.22: COMPOSTI NON SPECIFICATI
- 10 C.E.R. 16.02.16: COMPOSTI RIMOSI DA APPARATI ELETTRICI
- 11 C.E.R. 17.04.11: CAVI DIVERSI DA 17.04.10
- 12 C.E.R. 17.04.01: RAME BRONZO OTTONE
- 13 C.E.R. 16.01.18: METALLI NON FERROSI
- 14 STOCCAGGIO ISTANTANEO  
C.E.R. 17.04.02-17.04.04-17.04.06-17.04.07
- 15 C.E.R. 17.04.02-17.04.04-17.04.06-17.04.07
- 16 C.E.R. 19.12.03

34.06

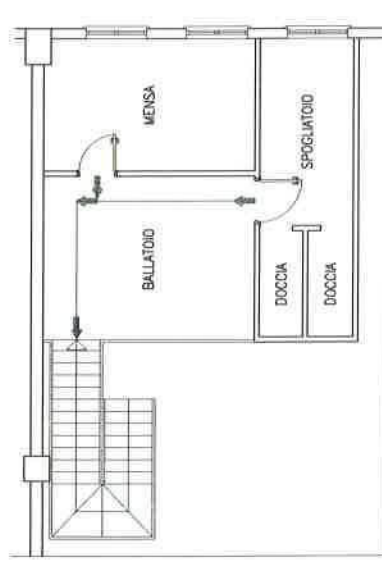

**PIANTA PIANO PRIMO 1:100**

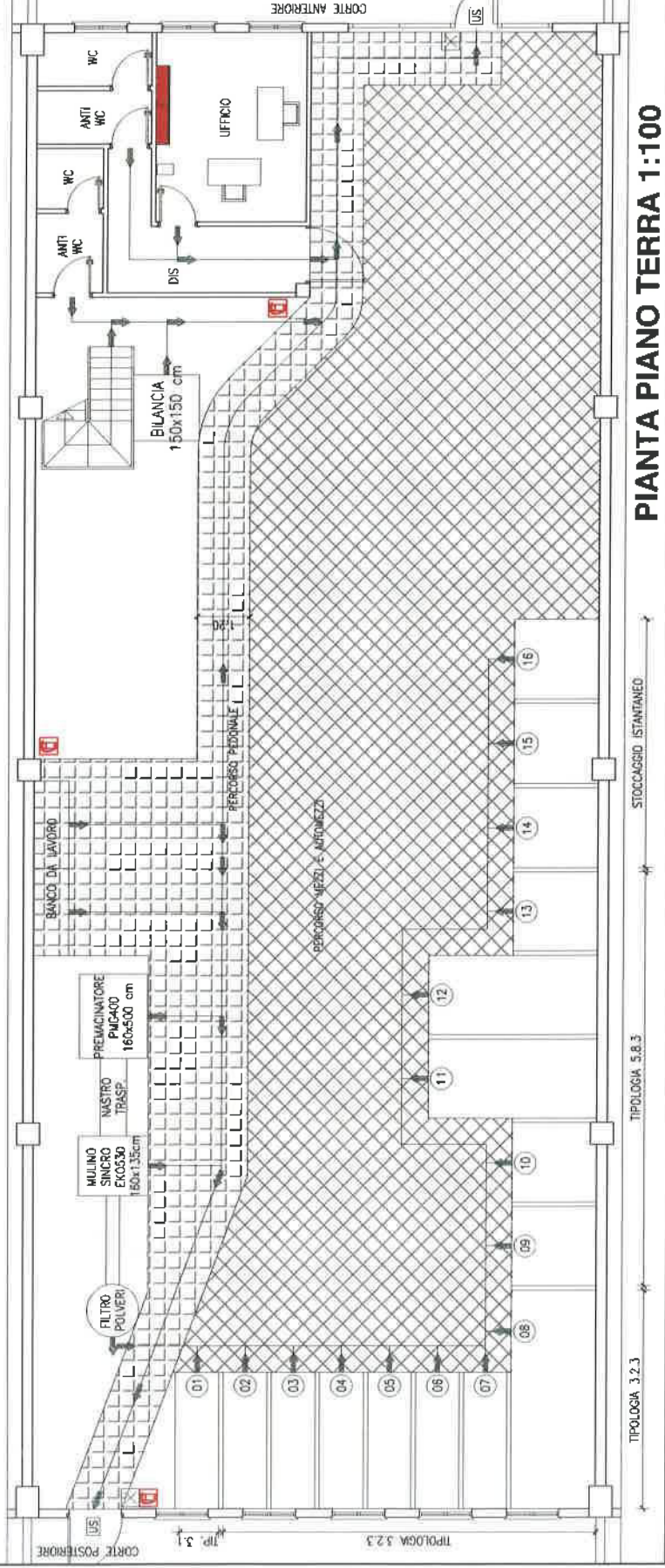

**PIANTA PIANO TERRA 1:100**

RILEVO DI UN IMMOBILE AD USO ARTIGIANALE/INDUSTRIALE  
DA ADIBIRE AD ATTIVITA' DI RECUPERO DI RIFIUTI NON PERICOLOSI  
VIA LOMBARDA 24

MONDOMETALLI S.R.L.  
IL TECNICO  
Geom. PAOLO BERNARDINETTI

COLLEGIO PROVINCIALE GEOMETRI ROMA  
N° 887  
PAOLO BERNARDINETTI  
P.M.A. N° 08292401000

03  
22/03/2021  
DATA

**SI ATTESTA CHE IL PRESENTE DOCUMENTO È COPIA CONFORME DELL'ATTO ORIGINALE FIRMATO DIGITALMENTE.**