

**ARPAE**  
**Agenzia regionale per la prevenzione, l'ambiente e l'energia**  
**dell'Emilia - Romagna**

\* \* \*

**Atti amministrativi**

Deliberazione del Direttore Generale	n. DEL-2016-126 del 30/11/2016
Oggetto	Direzione Amministrativa. Approvazione dello schema di convenzione con la Provincia di Ravenna per lo svolgimento delle funzioni amministrative in attuazione della L.R. Emilia-Romagna n. 13/2015.
Proposta	n. PDEL-2016-125 del 28/11/2016
Struttura proponente	Direzione Amministrativa
Dirigente proponente	Razzaboni Massimiliana
Responsabile del procedimento	Razzaboni Massimiliana

Questo giorno 30 (trenta) novembre 2016 (duemilasedici), presso la sede di Via Po n. 5, in Bologna, il Direttore Generale, Dott. Giuseppe Bortone, delibera quanto segue.

**Oggetto: Direzione Amministrativa. Approvazione dello schema di convenzione con la Provincia di Ravenna per lo svolgimento delle funzioni amministrative in attuazione della L.R. Emilia-Romagna n. 13/2015.**

**PREMESSO:**

- che con Legge n. 56 del 7 aprile 2014 (c.d. Legge Delrio) il legislatore nazionale si è inserito nell'ambito del percorso di riforma dell'ordinamento provinciale avviato con il D.L. n. 95 del 6 luglio 2012 conv. in Legge n. 135 del 7 agosto 2012 ed ha introdotto significative modifiche in tutto il sistema delle autonomie locali;
- che con L.R. n. 13 del 30 luglio 2015, attuativa della Legge n. 56/2014, la Regione Emilia-Romagna è intervenuta sull'impianto di governo locale ridefinendo il ruolo dei diversi livelli istituzionali sul territorio regionale e delineando un sistema di governance multilivello nell'ambito del quale l'esercizio delle competenze ex provinciali in materia di ambiente ed energia è stato trasferito alla nuova Agenzia regionale per la prevenzione, l'ambiente e l'energia dell'Emilia-Romagna (Arpae);
- che la suddetta Agenzia, operativa a partire dal 1° gennaio 2016 a seguito del trasferimento di una prima parte del personale addetto allo svolgimento delle nuove funzioni, subentra ad Arpa Emilia-Romagna quale nuovo centro di competenza interistituzionale a cui la Regione ha demandato l'esercizio delle funzioni ex provinciali in materia di ambiente ed energia e svolge, per l'effetto, le funzioni di concessione, autorizzazione, analisi, vigilanza e controllo nei settori ambientali ed energetico;
- che per la completa attuazione della riforma di cui alla L.R. n. 13/2015 si richiede un percorso graduale e congiunto nel quale ciascuno degli enti coinvolti svolga le operazioni di propria competenza necessarie per la piena entrata a regime delle nuove disposizioni;

**CONSIDERATO:**

- che al fine di garantire la continuità amministrativa e lo svolgimento ottimale delle funzioni oggetto di riordino, ai sensi degli artt. 1, comma 2, lett. f) e 68 della L.R. n. 13/2015, nella fase di prima applicazione della medesima norma si ritiene opportuno avviare un rapporto di collaborazione tra gli enti coinvolti nel processo di attuazione della riforma regionale per la gestione coordinata delle funzioni oggetto del riordino;
- che sussiste la necessità di definire puntualmente gli ambiti e le modalità di collaborazione in materia di gestione delle sedi e della logistica e di approvvigionamenti di forniture e servizi necessari a garantire la funzionalità delle strutture trasferite dalle Province ad Arpae;

**RITENUTO:**

- che tale rapporto di collaborazione può essere formalizzato mediante accordi ai sensi dell'art. 15 della Legge n. 241/1990 da stipulare tra Arpae e gli Enti locali cui era precedentemente demandato l'esercizio delle funzioni ora trasferite all'Agenzia;

VISTO:

- lo schema di convenzione, allegato sub A) al presente atto quale parte integrante e sostanziale, da sottoscrivere con la Provincia di Ravenna al fine di garantire la continuità delle funzioni amministrative mediante la gestione coordinata delle stesse;

DATO ATTO:

- che la Provincia di Ravenna, con atto del Presidente della Provincia n. 40 del 22/11/2016, ha approvato il suddetto schema di convenzione da sottoscrivere con Arpae;

RILEVATO:

- che la convenzione da sottoscrivere ha durata biennale a decorrere dall'1/01/2016 e pertanto fino al 31/12/2017 ed è rinnovabile in caso di perdurante necessità dell'esercizio coordinato delle funzioni oggetto della L.R. n. 13/2015 per un periodo inferiore o di pari durata rispetto a quello originario;
- che gli oneri relativi alla convenzione a carico di Arpae e della Provincia di Ravenna sono definiti all'art. 4 e negli allegati alla convenzione stessa;

RITENUTO:

- di delegare il Responsabile dell'Area Patrimonio e Servizi Tecnici, Ing. Claudio Candeli, a sottoscrivere con la Provincia di Ravenna il contratto di comodato d'uso dei locali, allegato alla convenzione approvata con il presente atto;

SU PROPOSTA:

- del Direttore Amministrativo, Dott.ssa Massimiliana Razzaboni, la quale ha espresso parere favorevole in merito alla regolarità amministrativa del presente atto;

DATO ATTO:

- del parere di regolarità contabile espresso dal Responsabile dell'Area Bilancio e Controllo Economico, Dott. Giuseppe Bacchi Reggiani, ai sensi del Regolamento Arpa per il Decentramento amministrativo approvato con D.D.G. n. 75 del 13/07/2016;
- del parere favorevole espresso dal Direttore Amministrativo, Dott.ssa Massimiliana Razzaboni, e dal Direttore Tecnico, Dott. Franco Zinoni, espresso ai sensi della L.R. n. 44/95;
- che il Responsabile del procedimento, ai sensi del combinato disposto della L. 241/90 e della L.R. 32/93, è la stessa Dott.ssa Massimiliana Razzaboni;

## DELIBERA

1. di approvare lo schema di convenzione con la Provincia di Ravenna, allegato sub A) al presente atto quale parte integrante e sostanziale, relativo allo svolgimento delle funzioni amministrative in attuazione della L.R. Emilia-Romagna n. 13 del 30 luglio 2015, approvato con atto del Presidente della Provincia n. 40 del 22/11/2016, nonché di procedere alla sottoscrizione della stessa;
2. di dare atto che la convenzione da sottoscrivere ha durata biennale a decorrere dall'1/01/2016 e pertanto fino al 31/12/2017 ed è rinnovabile in caso di perdurante necessità dell'esercizio coordinato delle funzioni oggetto della L.R. n. 13/2015 per un periodo inferiore o di pari durata rispetto a quello originario;
3. di delegare il Responsabile dell'Area Patrimonio e Servizi Tecnici, Ing. Claudio Candeli, a sottoscrivere con la Provincia di Ravenna il contratto di comodato d'uso dei locali, allegato alla convenzione approvata con il presente atto;
4. di dare atto che gli oneri relativi alla convenzione a carico di Arpae e della Provincia di Ravenna sono definiti all'art. 4 e negli allegati alla convenzione stessa;
5. di dare atto che il rimborso annuale per il 2016, pari ad Euro 68.873,78, dovrà essere corrisposto alla Provincia di Ravenna in due rate semestrali, rispettivamente entro il 30/11/2016 (Euro 34.436,89) ed il 31/01/2017 (Euro 34.436,89), fermo restando l'eventuale conguaglio, a debito o a credito, calcolato in base alla determinazione dei costi effettivamente sostenuti e comunicati ad Arpae dall'Amministrazione provinciale, come rilevati dal bilancio consuntivo dell'anno di riferimento;
6. di dare atto inoltre che per gli anni successivi al primo gli oneri a carico di Arpae saranno corrisposti in due rate semestrali, rispettivamente entro il 31 luglio dell'anno di riferimento ed il 31 gennaio dell'anno successivo, fermo restando gli eventuali conguagli, a debito o a credito, calcolati in base alla determinazione dei costi effettivamente sostenuti e comunicati ad Arpae dall'Amministrazione provinciale, come rilevati dal bilancio consuntivo dell'anno di riferimento;
7. che gli eventuali conguagli a carico di Arpae verranno disposti con determinazione del Responsabile della Struttura Autorizzazioni e Concessioni di Ravenna;
8. di dare atto che il costo complessivo pari ad Euro 137.747,56 relativo al presente provvedimento, avente natura di Servizi Vari, è a carico dell'esercizio 2016 per la quota di Euro 68.873,78 e dell'esercizio 2017 per la quota di Euro 68.873,78 ed è compreso nel budget annuale e nel conto economico annuale e pluriennale con riferimento al Centro di Responsabilità SAC di Ravenna;

9. di trasmettere il presente atto al Responsabile della Struttura Autorizzazioni e Concessioni di Ravenna.

PARERE: FAVOREVOLE

IL DIRETTORE AMMINISTRATIVO

(F.to Dott.ssa Massimiliana Razzaboni)

IL DIRETTORE TECNICO

(F.to Dott. Franco Zinoni)

IL DIRETTORE GENERALE

(F.to Dott. Giuseppe Bortone)



**Provincia di Ravenna**  
**(Codice Fiscale e P. IVA n. 00356680397)**

**CONVENZIONE CON ARPAE - AGENZIA REGIONALE PER LA PREVENZIONE,  
L'AMBIENTE E L'ENERGIA DELL'EMILIA-ROMAGNA PER LO SVOLGIMENTO  
DELLE FUNZIONI AMMINISTRATIVE IN ATTUAZIONE DELLA L.R. EMILIA-  
ROMAGNA N. 13 DEL 31 LUGLIO 2015**

TRA

**La Provincia di Ravenna** , rappresentata dalla dott.ssa Silva Bassani domiciliata per la carica in Ravenna presso la Residenza Provinciale la quale interviene nel presente atto non in proprio, ma esclusivamente nel nome, per conto e nell'interesse della Provincia di Ravenna, nella sua qualità di Dirigente del Settore Risorse Finanziarie, Umane e reti, ai sensi e per gli effetti di cui all'art. 107 del D.Lgs n. 267/2000, in attuazione dell'Atto del Presidente della Provincia n. ....,

**Arpae - Agenzia regionale per la prevenzione, l'ambiente e l'energia dell'Emilia-Romagna** (di seguito Arpae) rappresentato dal dott. Giuseppe Bortone domiciliato per la sua carica presso la sede della Direzione Generale dell'Arpae, via Po 5 – Ravenna, nella sua qualità di Direttore Generale,

e

**PREMESSO**

- che, con L.R. n. 13/2015, attuativa della legge n. 56/2014 (c.d. Legge Delrio), la Regione Emilia-Romagna è intervenuta sull'impianto di governo locale ridefinendo il ruolo dei diversi livelli istituzionali sul territorio regionale e delineando un sistema di governance multilivello nell'ambito del quale l'esercizio delle competenze ex Provinciali in materia di ambiente ed energia è stato trasferito alla nuova Agenzia regionale per la prevenzione, l'ambiente e l'energia dell'Emilia-Romagna (Arpae);

- che la suddetta Agenzia, operativa a partire dal 1° gennaio 2016 a seguito del trasferimento del personale addetto allo svolgimento delle nuove funzioni, subentra ad Arpa Emilia-Romagna quale nuovo centro di competenza interistituzionale a cui la Regione ha demandato l'esercizio delle funzioni ex Provinciali in materia di ambiente ed energia e svolge, per l'effetto, le funzioni di concessione, autorizzazione, analisi, vigilanza e controllo nei settori ambientali ed energetico;
- che per la completa attuazione della riforma di cui alla L.R. n. 13/2015 si richiede un percorso graduale e congiunto nel quale ciascuno degli enti coinvolti svolga le operazioni di propria competenza necessarie per la piena entrata a regime delle nuove disposizioni;
- che, in considerazione di quanto sopra ed al fine di garantire la continuità amministrativa e lo svolgimento ottimale delle funzioni oggetto di riordino, ai sensi degli artt. 1, comma 2, lett. f) , 68 e 71, comma 4, della L.R. n. 13/2015 , nella fase di prima applicazione della medesima norma si ritiene opportuno avviare un rapporto di collaborazione tra gli enti coinvolti nel processo di attuazione della riforma regionale per la gestione coordinata delle funzioni oggetto del riordino;
- che il suddetto rapporto di collaborazione può essere formalizzato mediante accordi ai sensi dell'art. 15 della legge n. 241/1990 da stipulare tra Arpa e gli Enti locali cui era precedentemente demandato l'esercizio delle funzioni ora trasferite all'Agenzia;
- che peraltro, con DGR 29 ottobre 2015 n. 1645, la stessa Regione Emilia-Romagna ha previsto il ricorso allo strumento dell'intesa con gli enti di area vasta *“per la gestione del personale destinato allo svolgimento delle funzioni amministrative riconfermate ai medesimi Enti dalla citata legge [L.R. n. 13/2015], oltre che per le eventuali gestioni transitorie finalizzate a garantire la continuità amministrativa delle funzioni, secondo quanto previsto all'art. 68 della L.R. 13/2015”*;
- che pertanto sussiste la necessità di definire puntualmente gli ambiti e le modalità di collaborazione tra le parti del presente accordo in materia di gestione delle sedi e della logistica, approvvigionamenti di forniture e servizi necessari a garantire il funzionamento delle strutture trasferite dalla Provincia di Ravenna ad Arpa;
- che per quanto riguarda l'uso dei locali ubicati in Ravenna, piazza Caduti per la Libertà, 2, sarà stipulato uno specifico contratto di comodato d'uso, secondo lo schema allegato al presente atto;
- che per quanto riguarda l'utilizzo e la gestione del mezzo mobile di rilevazione antinquinamento di proprietà Provinciale marca FIAT Ducato, targato AW782DC, si

procederà al formale trasferimento di proprietà ad Arpae, con l'effettiva registrazione sul certificato di proprietà del veicolo.

Visto l'art. 15 della l. n. 241/1990;

Vista la L. n. 56/2014;

Vista la L.R. Emilia-Romagna n. 13/2015;

Vista la D.G.R. Emilia-Romagna n. 1645/2015;

Vista la D.G.R. Emilia-Romagna n. 1910/2015;

Vista la D.G.R. Emilia-Romagna n. 2173/2015;

Vista la D.G.R. Emilia-Romagna n. 2230/2015;

**si conviene e si stipula quanto segue:**

## **CAPO I**

### **DISPOSIZIONI GENERALI**

#### **Art. 1**

##### **(Finalità della convenzione)**

1. La presente convenzione è stipulata ai sensi dell'art. 15 della legge 7 agosto 1990, n. 241 ed è finalizzata a garantire la continuità delle funzioni amministrative mediante la gestione coordinata delle stesse tra gli Enti coinvolti nel processo di riordino istituzionale di cui alla L.R. Emilia-Romagna 31 luglio 2015, n. 13.

#### **Art. 2**

##### **(Struttura e oggetto della convenzione)**

1. La presente convenzione si compone di un articolato recante i principi fondamentali dell'intesa e dei seguenti contenuti:
  - lo schema di comodato d'uso di una porzione dell'immobile sito in Ravenna, piazza Caduti per la Libertà, 2 (Allegato A),
  - la planimetria dei locali occupati da Arpae nello stabile sito in Ravenna, piazza Caduti per la Libertà, 2 (Allegato A1),
  - la tabella con l'elenco delle spese che saranno poste a carico di Arpae (Allegato A2).



- elenco dei beni e delle attrezzature strumentali utilizzati per lo svolgimento delle funzioni trasferite (Allegato B)
2. Nel corso della durata della presente convenzione potranno essere disciplinate attività o funzioni ulteriori rispetto a quelle attualmente previste nei predetti Allegati, qualora ciò si rendesse necessario per la più piena e corretta attuazione della L.R. n. 13/2015: tale ampliamento potrà essere formalizzato mediante scambio di lettera tra gli Enti sottoscrittori.
  3. Gli allegati A), A1), A2), B) costituiscono parte integrante e sostanziale della presente convenzione.

## **CAPO II**

### **FUNZIONAMENTO E RAPPORTI TRA GLI ENTI SOTTOSCRITTORI**

#### **Art. 3**

##### **(Obblighi delle parti)**

1. Gli Enti sottoscrittori si impegnano a porre in essere tutti gli adempimenti necessari alla piena attuazione della presente convenzione così come specificamente dettagliato negli Allegati. L'osservanza degli obblighi reciprocamente previsti avviene nel rispetto dei principi di cooperazione e leale collaborazione tra enti pubblici.

#### **Art. 4**

##### **(Oneri relativi alla convenzione)**

1. Arpae riconosce alla Provincia di Ravenna il rimborso di tutte le spese sostenute dalla Provincia relativamente alle funzioni trasferite, comprese quelle per la gestione degli uffici occupati, come da contratto di comodato di cui all'All. A). Tali spese sono individuate, a titolo esemplificativo ma non esaustivo, nella tabella allegata A2), fermo restando che eventuali ulteriori spese che si dovessero verificare e che non sono state previste nella tabella allegata saranno, previa valutazione dei rispettivi uffici, poste a carico di ARPAE. Il rimborso annuale per il 2016 (tabella Allegato A2) è stimato sulla base delle spese effettivamente sostenute nell'anno 2015 ed è da corrispondersi in due rate semestrali, rispettivamente entro il 30 novembre 2016 e il 31 gennaio 2017, fermo restando l'eventuale conguaglio, a debito o a credito, calcolato in base alla determinazione dei costi effettivamente sostenuti e comunicati ad Arpae dall'Amministrazione provinciale, come rilevati dal bilancio consuntivo dell'anno di riferimento.

Il conguaglio verrà corrisposto o trattenuto da Arpae in occasione del primo pagamento successivo alla comunicazione dell'ammontare del conguaglio da parte della Provincia.

Per gli anni successivi la totalità degli oneri sono da corrispondersi in due rate semestrali, rispettivamente entro il 31 luglio dell'anno di riferimento e il 31 gennaio dell'anno successivo, fermi restando gli eventuali conguagli, a debito o a credito, calcolati in base alla determinazione dei costi effettivamente sostenuti e comunicati ad Arpae dall'Amministrazione provinciale, come rilevati dal bilancio consuntivo dell'anno di riferimento.

2. La Provincia di Ravenna riconosce ad Arpae gli oneri sostenuti per il personale adibito allo svolgimento di funzioni provinciali, autorizzato con Nota PGDG/2016/1374 del Responsabile dell'Area Sviluppo risorse umane e relazioni sindacali di Arpae, in data 26.2.2016. Analogamente Arpae riconosce alla Provincia gli oneri sostenuti per il personale provinciale autorizzato a prestare servizio a favore di Arpae con nota della Provincia prot. 11723 del 7.4.2016, acquisita in atti da Arpae con prot. PGDG/2016/2421. Pertanto non si procederà alla reciproca corresponsione di somme a rimborso, né per quanto riguarda i casi già autorizzati, né per altre collaborazioni occasionali che venissero attivate in seguito.

Arpae si impegna inoltre a garantire la copertura assicurativa per gli infortuni sofferti da prestatori di lavoro subordinati addetti all'attività svolta, ed oggetto della presente convenzione, nell'ambito della polizza di Responsabilità Civile verso Prestatori di Lavoro (RCO), comprese tutte le operazioni ed attività necessarie, accessorie e complementari, nessuna esclusa né eccettuata.

3. Arpae si farà carico degli adempimenti nonché degli oneri amministrativi e finanziari per la voltura di utenze e contratti relativi ad energia elettrica e telefonia per le stazioni di rilevamento dell'inquinamento atmosferico.

4. La Provincia garantisce il mantenimento della seguente cartografia ed eventuale implementazione in termini di contenuti, nelle more della transizione in gestione ad Arpae, sulla propria pagina web SIT-Sistema Informativo Territoriale-Cartografia on line:

- "Impianti fotovoltaici per la produzione di energia elettrica"
- "Impianti a biogas per la produzione di energia elettrica"
- "Impianti a biomasse per la produzione di energia elettrica".

## **Art. 5**

### **(Beni mobili e strumentali)**

Ai sensi e per gli effetti della legge n. 56/2014 (c.d. Legge Delrio) la Provincia di Ravenna cede ad Arpae a titolo gratuito la proprietà dei beni strumentali di cui al punto 1 dell'allegato B alla presente convenzione.

In particolare, per quanto riguarda il laboratorio mobile di rilevazione antinquinamento di proprietà Provinciale marca FIAT Ducato, targato AW782DC, Arpae si farà carico degli adempimenti nonché degli oneri amministrativi e finanziari al fine di perfezionare il passaggio di proprietà del mezzo entro e non oltre il 31/12/2016.

I beni di cui al punto 2 del citato allegato B vengono concessi in comodato d'uso gratuito fino alla scadenza del comodato di cui all'allegato A alla presente convenzione.

Eventuali integrazioni e/o sostituzioni saranno integralmente a carico di Arpae.

#### **Art. 6**

##### **(Strumenti di comunicazione e raccordo)**

Ai fini dell'attuazione della presente convenzione è favorita la massima comunicazione tra gli Enti sottoscrittori e il più pieno accesso alla reciproca documentazione anche in via informatica.

#### **Art. 7**

##### **(Durata della convenzione)**

1. La presente convenzione ha durata biennale a decorrere dal 1.1.2016 fino al 31.12.2017.
2. La convenzione è rinnovabile in caso di perdurante necessità dell'esercizio coordinato delle funzioni oggetto della L.R. n. 13/2015. Il rinnovo è consentito per un periodo inferiore o di pari durata rispetto a quello originario ed anche soltanto per alcune delle attività indicate negli Allegati oggetto della presente convenzione.
3. L'opzione relativa al rinnovo è formalizzata mediante adozione di apposito atto da parte degli Enti sottoscrittori.

### **CAPO III**

#### **DISPOSIZIONI FINALI**

#### **Art. 7**

##### **(Interpretazione ed esecuzione della convenzione)**

1. Per le eventuali controversie concernenti l'interpretazione o l'esecuzione della presente convenzione è competente il Foro di Ravenna.

## **Art. 8**

### **(Disposizioni di rinvio)**

1. Per quanto non previsto nella presente convenzione si fa completo ed integrale rinvio alle specifiche normative vigenti nelle materie oggetto della convenzione ed ai provvedimenti adottati dagli Enti sottoscrittori in attuazione della L.R. n. 13/2015.

## **Art. 9**

### **(Esenzioni per bollo e registrazione)**

1. Per tali adempimenti, si osserveranno le norme di cui all'art. 16, All. B del D.P.R. 26 ottobre 1972, n. 642 e al D.P.R. 26 aprile 1986, n. 131.

Provincia di Ravenna	Agenzia Regionale Prevenzione Ambiente ed Energia
Dott.ssa Silva Bassani	Dott. Giuseppe Bortone

Allegati:

Allegato A: Comodato d'uso locali

Allegato A1: Planimetria

Allegato A2: la tabella con l'elenco delle spese che saranno poste a carico di Arpae

Allegato B: elenco dei beni e delle attrezzature strumentali utilizzati per lo svolgimento delle funzioni trasferite

**PROVINCIA DI RAVENNA**

**C.F. 00356680397**

**CONTRATTO DI COMODATO GRATUITO DI BENE IMMOBILE**

Con la presente scrittura privata non autenticata, da valere ad ogni effetto di legge,

**TRA**

la Dott.ssa Silva Bassani, nata a Ravenna il 27/07/1961, domiciliata per la carica in Ravenna presso la Residenza Provinciale, la quale interviene a questo atto non in proprio ma esclusivamente nel nome, per conto e nell'interesse della Provincia di Ravenna, di seguito denominata "comodante", nella sua qualità di dirigente del Settore Risorse Finanziarie, Umane e Reti dell'Ente, ai sensi e per gli effetti di cui all'art. 107 del D. Lgs n. 267/2000 e successive modificazioni ed in esecuzione dell'atto del Presidente della Provincia n. del.....;

**E**

L'Arpae Agenzia Regionale per la Prevenzione, l'Ambiente e l'Energia dell'Emilia-Romagna (Codice Fiscale 04290860370) in questo atto rappresentato dall' Ing. Claudio Candeli domiciliato per la carica presso la sede della Direzione generale dell'Arpae, nella sua qualità di Responsabile Area Patrimonio e Servizi Tecnici, che interviene nel presente atto secondo quanto disposto dall'Art. 4 comma 1 lettera D del Regolamento sul Decentramento Amministrativo approvato con delibera del Direttore Generale n.100 del 30/12/2015 e della Delibera del Direttore generale di Arpae n. del.....;

Premesso:

che, con L.R. n. 13/2015, l'esercizio delle competenze provinciali in materia di ambiente ed energia è stato trasferito alla nuova Agenzia regionale per la prevenzione, l'ambiente e l'energia dell'Emilia-Romagna (Arpae);

che la suddetta Agenzia è operativa a partire dal 1° gennaio 2016 e che per la completa attuazione della riforma di cui alla L.R. n. 13/2015 si richiede un percorso graduale e congiunto nel quale ciascuno degli enti coinvolti svolga le operazioni di propria competenza necessarie per la piena entrata a regime delle nuove disposizioni;

che sussiste la necessità di definire puntualmente gli ambiti e le modalità di collaborazione tra le parti in relazione ai locali necessari a garantire la funzionalità delle strutture trasferite dalla Provincia di Ravenna ad Arpae;

che la Provincia di Ravenna è proprietaria di un immobile ad uso uffici ubicato nel Comune di Ravenna – Piazza Caduti della Libertà n. 2;

che l'Agenzia regionale per la prevenzione, l'ambiente e l'energia dell'Emilia-Romagna (Arpae) ha manifestato l'interesse a poter continuare a disporre dei locali attualmente occupati come sede dei propri uffici;

che pertanto si ritiene opportuno formalizzare un contratto di comodato per l'uso dell'immobile provinciale sopracitato.

Tutto ciò premesso, si conviene e si stipula quanto segue:

Art. 1

Le premesse formano parte integrante e sostanziale del presente atto.

Art. 2

La Provincia, come sopra rappresentata, concede a titolo di comodato all'Arpae, per la quale accetta il sopraindicato rappresentante, i locali dell'immobile sito in Comune di Ravenna. – Piazza Caduti della Libertà n. 2, come risulta dalla planimetria allegato A1 evidenziato con colore verde e descritto come segue:

Piano 2 : n. 13 uffici, n. 1 bagno con antibagno e n. 2 ripostigli oltre corridoio di disimpegno;

Contestualmente vengono concessi in comodato fino alla scadenza del presente contratto anche i beni mobili attualmente in uso.

Art. 3

Il comodato ha la durata dal 01/01/2016 al 31/12/2017, con possibilità di rinnovo automatico di anno in anno, fermo restando che nell'ipotesi in cui la Provincia proprietaria dovesse, per qualsiasi motivo, ritenere necessaria la restituzione dei locali concessi in comodato, il presente contratto sarà risolto anticipatamente a seguito di disdetta da inoltrarsi al comodatario con raccomandata A.R. o via pec con sei mesi di anticipo rispetto alla data di riconsegna.

Art. 4

Il presente comodato è gratuito. Arpae rimborserà alla Provincia tutte le spese inerenti l'uso dell'immobile che a titolo esemplificativo ma non esaustivo sono riepilogate nell'allegato A2, ripartite in rapporto alla porzione di edificio assegnata in comodato.

Art. 5

Il comodatario dovrà servirsi dell'immobile al fine di utilizzarlo esclusivamente

nell'ambito di attività conformi ai propri fini istituzionali.

Arpae dovrà conformare l'orario delle proprie attività all'interno degli orari di apertura degli uffici provinciali, durante i quali sono garantiti il servizio di portineria, riscaldamento, ecc.

Per assicurare il rispetto di quanto prescritto dal D. Lgs. n. 81/2008 e garantire lo svolgimento delle attività lavorative in condizioni di piena sicurezza, nonché per pianificare azioni, misure e comportamenti da adottare nell'eventuale manifestarsi di situazioni di emergenza, i "datori di lavoro" di Arpae e della Provincia dovranno effettuare una congiunta valutazione dei rischi derivanti dallo svolgimento delle rispettive attività; con particolare riferimento ai rischi aggiuntivi o interferenziali connessi alla unicità della sede in cui si svolgono le attività medesime, e produrre, di conseguenza, un unico, concordato piano di emergenza.

Per parte sua la Provincia, a tal fine, metterà a disposizione ogni informazione e documentazione tecnica in suo possesso e così pure fornirà – se richiesta – ogni possibile forma di collaborazione tecnica.

#### Art. 6

Il comodatario non può concedere ad altri in sub-comodato, nemmeno in parte, l'immobile oggetto del presente contratto, senza il consenso scritto della proprietà del complesso immobiliare.

Resta altresì convenuto che l'inadempimento circa la destinazione, prevista dall'Art. 5, produrrà la risoluzione di diritto del presente contratto.

#### Art. 7

L'immobile si intende dato in comodato nello stato in cui si trova attualmente,



che il comodatario dichiara di ben conoscere sulla base del verbale di consegna redatto in data ..... Pertanto, alla scadenza del comodato, si dovrà riconsegnare l'immobile in tale stato o migliorato, senza che vi sia luogo a compenso per i miglioramenti fatti.

Il comodatario dovrà però rispondere delle deficienze e dei deterioramenti che alla consegna dell'immobile vi si rinvenissero.

#### Art. 8

Il comodatario è costituito custode del bene dato in comodato, ed esonera espressamente il comodante da ogni responsabilità per danni diretti e indiretti che potessero derivargli da fatti dolosi o colposi di terzi, e del personale di servizio.

Il Comodatario, con effetto dalla data di decorrenza della presente convenzione, si obbliga a stipulare con primario Assicuratore, e a mantenere in vigore per tutta la durata della stessa, suoi rinnovi e proroghe, un'adeguata copertura assicurativa, contro i rischi di seguito descritti.

Relativamente:

- alla Assicurazione Incendio si premette che i locali, strutture, mobili e altri beni affidati in comodato dalla Provincia di Ravenna sono assicurati a cura dell'Ente medesimo contro i rischi di incendio, fulmine, esplosione, scoppio, e altri rischi accessori, e che la Provincia si impegna a mantenere efficace per tutta la durata della convenzione la predetta copertura assicurativa, ove è specificatamente riportata espressa clausola di rinuncia (salvo il caso di dolo) al diritto di surroga dell'assicuratore (di cui all'art. 1916 C.C.) nei confronti del responsabile del danno, per quanto risarcito ai sensi della polizza stessa. Il Comodatario a sua

volta rinuncia a qualsiasi azione di rivalsa nei confronti della Comodante per danni a beni di proprietà di ARPAE, da esso tenuti in uso, consegna o comunque nelle proprie disponibilità, e si impegna nell'ambito delle polizze da esso stipulate ad attivare una clausola di rinuncia (salvo il caso di dolo) al diritto di surroga dell'Assicuratore (di cui all'art. 1916 CC) nei confronti della Provincia di Ravenna.

- all' Assicurazione della Responsabilità Civile verso Terzi (RCT): per danni arrecati a terzi (tra i quali la Provincia di Ravenna) in conseguenza di un fatto verificatosi in relazione all'attività oggetto del presente contratto, comprese tutte le operazioni ed attività necessarie, accessorie e complementari, nessuna esclusa né eccettuata.

Tale copertura (RCT) dovrà avere un massimale "unico" di garanzia non inferiore a Euro 3.000.000,00 per sinistro e prevedere tra le altre condizioni anche la specifica estensione a:

conduzione dei locali, strutture e beni loro consegnati;

committenza di lavori e servizi;

danni a cose in consegna e/o custodia;

danni a cose di terzi da incendio;

L'operatività o meno delle coperture assicurative tutte sopra richiamate, così come l'eventuale inesistenza o inoperatività di polizze RCT o delle coperture a garanzia dei beni non esonerano il Comodatario stesso dalle responsabilità di qualunque genere su di esso incombenti né dal rispondere di quanto non coperto – in tutto o in parte - dalle suddette coperture assicurative.

Art. 9

Le spese di registrazione del presente atto e quelle della consegna e riconsegna dei locali, comprese le eventuali spese di facchinaggio e trasloco sono tutte a carico di Arpae.

Art. 10

Per quanto non previsto nel presente contratto, le parti si riportano alle disposizioni del Codice Civile in materia di comodato ed espressamente si fa riferimento agli artt. 1805 – 1808 - 1809 - 1812.

Qualunque modifica al presente contratto non può avere luogo e non può essere approvata che mediante atto scritto.

Art. 11

Per qualunque eventuale controversia inerente al presente contratto, Foro competente sarà quello di Ravenna.

Art. 12

A tutti gli effetti di legge, le parti contraenti eleggono il loro domicilio come appresso:

- il comodante in Ravenna, piazza Caduti per la Libertà, 2- sede Ente Provincia;
- il comodatario presso la sede della Direzione generale di Bologna dell'Arpae – Via Po, 5.

Letto approvato e sottoscritto.

IL COMODANTE  
PROVINCIA DI RAVENNA

IL COMODATARIO  
AGENZIA REGIONALE PREVENZIONEAMBIENTE ED ENERGIA

Il comodatario, ai sensi e per gli effetti degli artt. 1341 e 1342 del Codice Civile, dichiara di aver attentamente esaminato le condizioni di cui agli artt. 3 - 4 - 5 - 6 - 7 - 8 - 9 - 10 - 11 - 12 - del presente contratto e di approvarle specificatamente per iscritto.

IL COMODATARIO  
AGENZIA REGIONALE PREVENZIONE AMBIENTE ED ENERGIA

# Allegato A1) - Planimetria dei locali

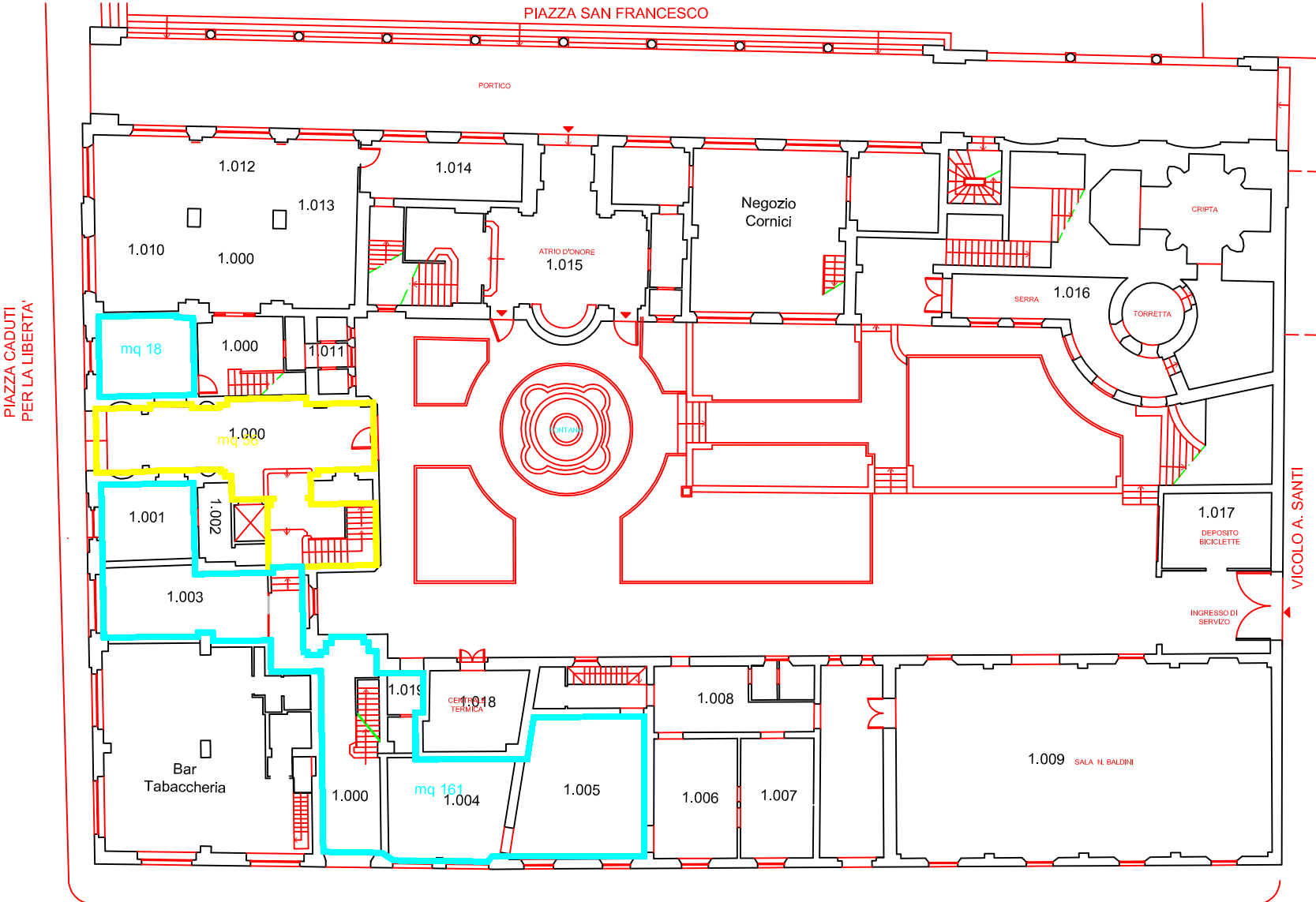

- LEGENDA
- Spazi COMUNI
  - PROVINCIA
  - ARPAE

Piano Terra  
Sup: mq 235

PIANO TERRA

**PROVINCIA DI  
RAVENNA**

PALAZZO DELLA PROVINCIA  
Piazza Caduti per la Libertà, 2/4  
- RAVENNA -

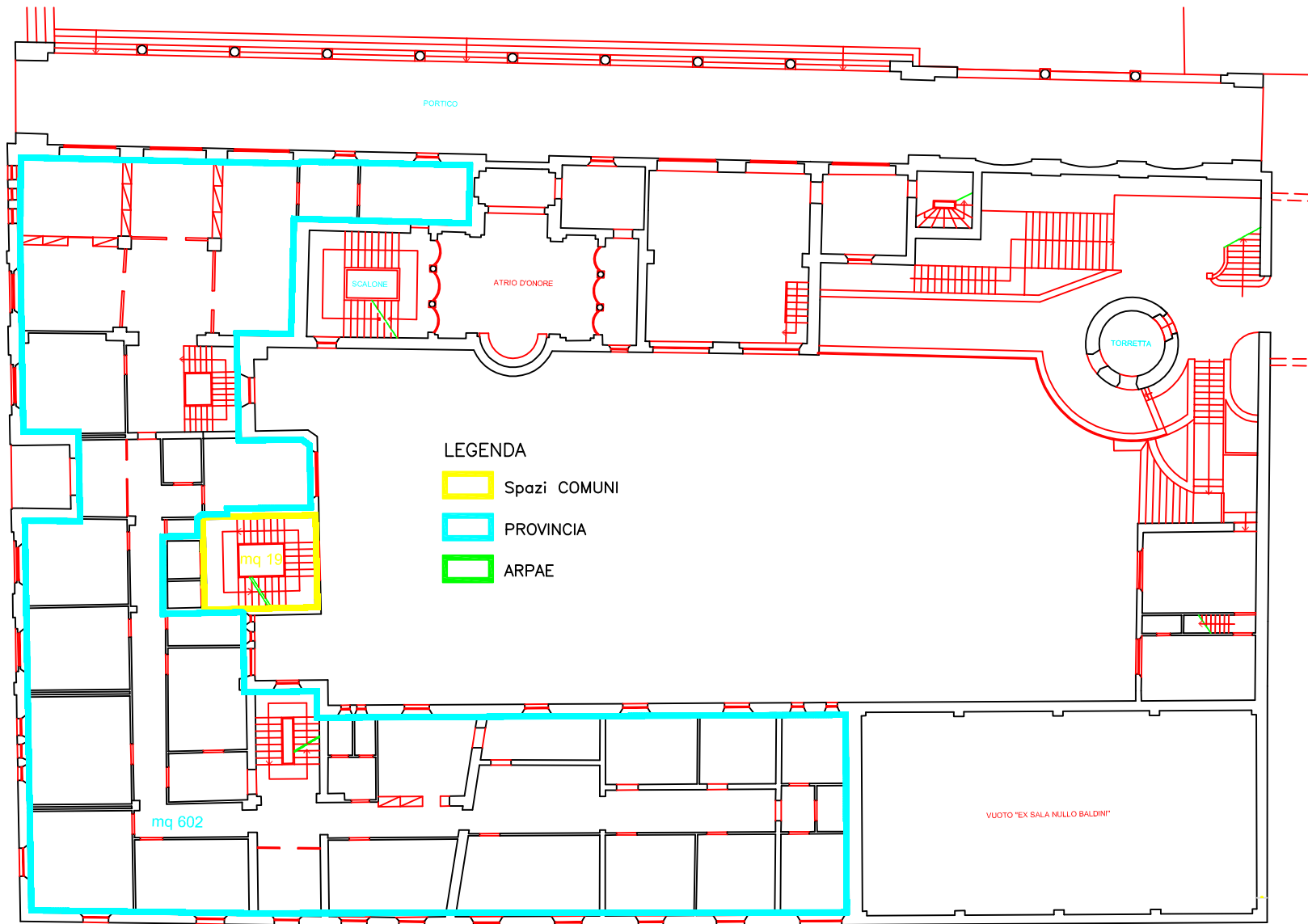

Piano ammezzato/primo  
Sup: mq 621

PIANO PRIMO (Ammezzato)

**PROVINCIA DI  
RAVENNA**

**PALAZZO DELLA PROVINCIA**  
Piazza Caduti per la Libertà, 2/4  
- RAVENNA -

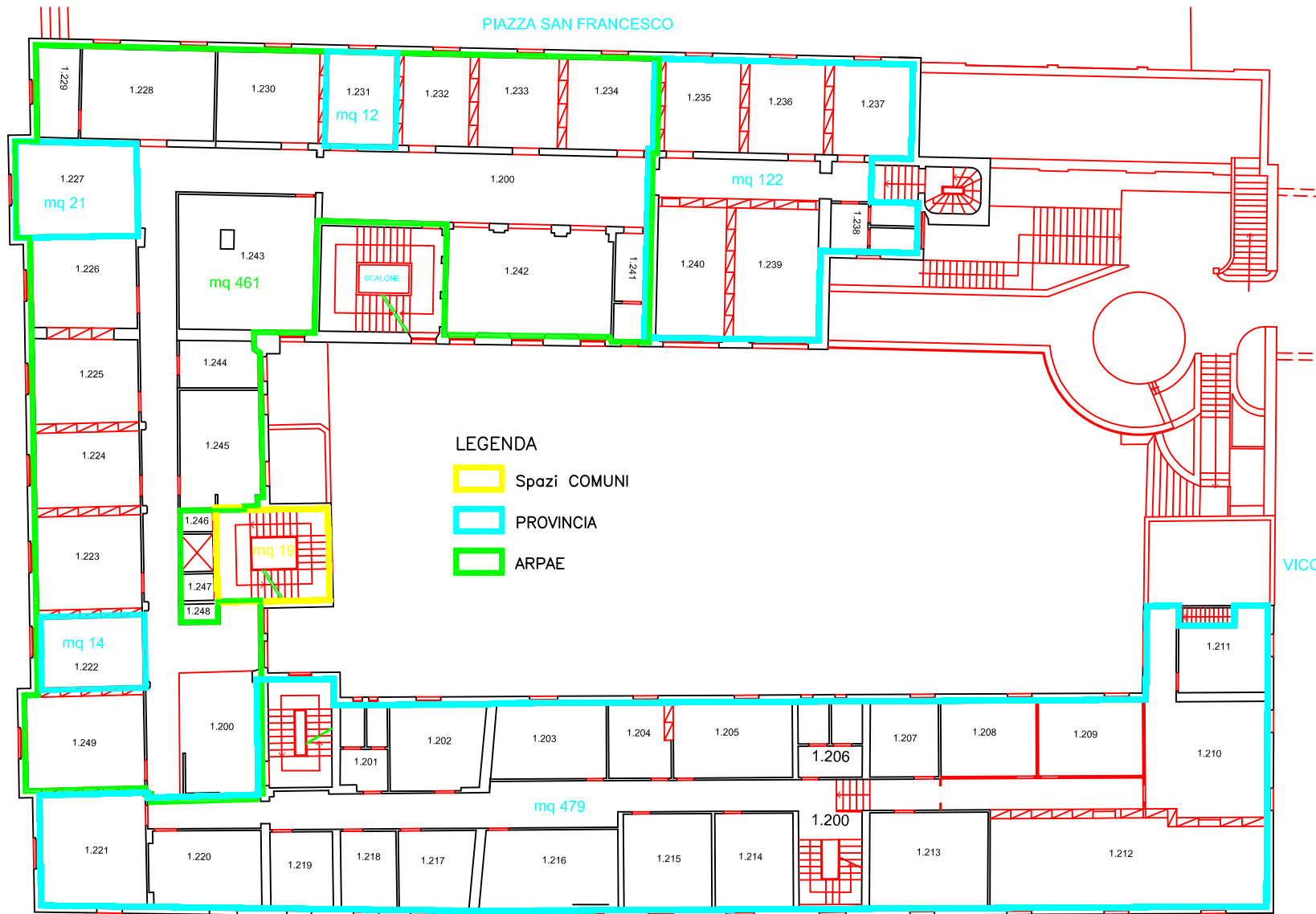

LEGENDA

- Spazi COMUNI
- PROVINCIA
- ARPAE

LEGENDA

- Spazi COMUNI
- PROVINCIA
- ARPAE

Piano secondo  
Sup:mq 1.128

PIANO SECONDO

**PROVINCIA DI  
RAVENNA**

**PALAZZO DELLA PROVINCIA**  
Piazza Caduti per la Libertà, 2/4  
- RAVENNA -

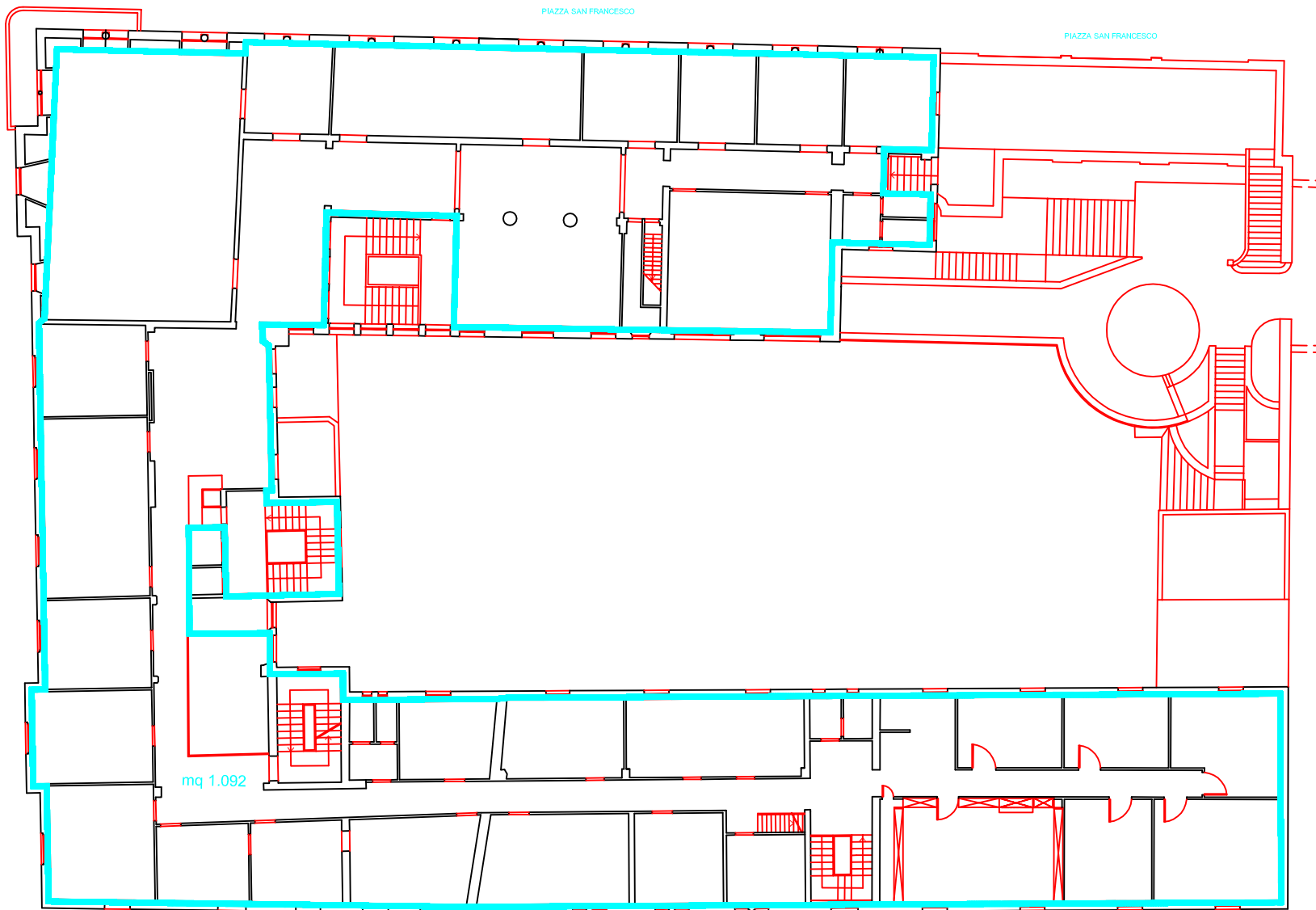

LEGENDA

- Spazi COMUNI
- PROVINCIA
- ARPAE

Piano terzo  
Sup: mq 1.092

PIANO TERZO

**PROVINCIA DI  
RAVENNA**

**PALAZZO DELLA PROVINCIA**  
Piazza Caduti per la Libertà, 2/4  
- RAVENNA -



## Allegato A2) - Tabella delle spese

Convenzione per lo svolgimento delle funzioni amministrative in attuazione della L.R. Emilia-Romagna n. 13 del 31 luglio 2015

**Tabella delle forniture e servizi messi in atto dalla Provincia di Ravenna per il funzionamento di Arpae- Struttura Autorizzazioni e Concessioni e delle relative spese**

### Calcolo dei millesimi in base alle superfici occupate

Superficie	ARPAE	Provincia	Uso comune	Totale
Tav. 1 - Piano Terra	0	179	56	235
Tav. 2 - Piano Primo / Ammezzato	0	602	19	621
Tav. 3 - Piano Secondo	461	648	19	1128
Tav. 4 - Piano Terzo	0	1092	0	1092
<b>Totali</b>	<b>461</b>	<b>2.521</b>	<b>94</b>	<b>3.076</b>
<b>Superficie (esclusivo + 50% usi comuni)</b>	<b>508</b>	<b>2.568</b>		<b>3.076</b>
<b>Millesimi</b>	<b>165</b>	<b>835</b>		<b>1.000</b>
<b>Percentuale</b>	<b>16,51%</b>	<b>83,49%</b>		<b>100,00%</b>

N.B. : le superfici in uso comune sono state ripartite al 50%

### Tabella di ripartizione delle spese

Tipologia di spesa	Modalità di ripartizione	Quote millesimali		Spesa annua stimata		
		ARPAE SAC Ravenna	Provincia	Totale	ARPAE SAC Ravenna	Provincia
Energia elettrica	in base alla superficie occupata	16,51%	83,49%	€ 59.889,89	€ 9.890,79	€ 49.999,10
Energia elettrica rilevamento atmosferico	100 % ARPAE	100,00%	0,00%	€ 2.121,86	€ 2.121,86	
Telefonia Mobile	100 % ARPAE	100,00%		€ 96,24	€ 96,24	
Telefonia Fissa/Dati	100 % ARPAE	100,00%		€ 534,66	€ 534,66	
Gas Riscaldamento / Calore	in base alla superficie occupata	16,51%	83,49%	€ 26.756,61	€ 4.418,84	€ 22.337,77
Acqua sanitaria	in base al n. di addetti	22	101	€ 3.190,73	€ 570,70	€ 2.620,03
Servizio di pulizia	in base alla superficie occupata	16,51%	83,49%	€ 56.737,08	€ 9.370,10	€ 47.366,98
Materiali igienici e di consumo	in base al n. di addetti	22	101	€ 1.350,65	€ 241,58	€ 1.109,07
Noleggio fotocopiatrici	100 % ARPAE	100,00%		€ 539,02	€ 539,02	
Manutenzione ordinaria immobile affidata a ditte esterne	in base alla superficie occupata	16,51%	83,49%	€ 38.000,00	€ 6.275,68	€ 31.724,32
Manutenzione ordinaria immobile affettuata da personale interno	in base alla superficie occupata	16,51%	83,49%	€ 18.000,00	€ 2.972,69	€ 15.027,31
Manutenzioni straordinaria immobili	in base alla superficie occupata	16,51%	83,49%	€ 5.143,00	€ 849,36	€ 4.293,64
TCO Postazione di lavoro	€ 1200 per ogni Postazione di lavoro	22		€ 1.200,00	€ 26.400,00	
Manutenzione App. Antincendio	in base alla superficie occupata	16,51%	83,49%	€ 187,40	€ 30,95	€ 156,45
Manutenzione Ascensore	in base alla superficie occupata	16,51%	83,49%	€ 701,25	€ 115,81	€ 585,44
Servizio di Vigilanza	in base alla superficie occupata	16,51%	83,49%	€ 746,64	€ 123,31	€ 623,33
Consorzio di bonifica	in base alla superficie occupata	16,51%	83,49%	€ -	€ -	€ -
TARI	in base alla superficie occupata	16,51%	83,49%	€ 19.841,00	€ 3.276,73	€ 16.564,27
Assicurazione immobile	in base alla superficie occupata	16,51%	83,49%	€ 3.000,00	€ 495,45	€ 2.504,55
Laboratorio mobile	100% ARPAE	100,00%	0,00%	€ 550,00	€ 550,00	
<b>Totali</b>				<b>€ 238.586,03</b>	<b>€ 68.873,78</b>	<b>€ 194.912,25</b>

**1) Beni ed attrezzature da trasferire in proprietà**

N° Inv.	SPECIE	SOTTOSPECIE	DESCRIZIONE	MATRICOLA	TARGA	EDIFICIO	LOCALE	SUB CONSEGnatARIO	CONSEGnatARIO	ANNO ACQUISTO	VALORE
V-8739	AUTOCARRI	AUTOCARRO FIAT MAXI DUCATO	FIAT MAXI DUCATO		AW782DC	COMODATO D'USO-ARPA	LABORATORIO MOBILE			1998	26.500,00
V-53188	PESI E MISURE	SISTEMA GASCROMATOGRAFICO				COMODATO D'USO-ARPA	STANZA N.10			2002	1.250,00
F-10312	TERMOIDRAULICA	CONDIZIONATORE PORTATILE	18.000 BTUI ---DATO IN COMODATO			COMODATO D'USO-ARPA	STANZA N.10			2009	3.240,00
F-10313	TERMOIDRAULICA	CONDIZIONATORE PORTATILE	18.000 BTUI ---DATO IN COMODATO			COMODATO D'USO-ARPA	STANZA N.10			2009	3.240,00
F-10314	TERMOIDRAULICA	CONDIZIONATORE PORTATILE	18.000 BTUI ---DATO IN COMODATO			COMODATO D'USO-ARPA	STANZA N.10			2009	3.240,00
F-10316	PESI E MISURE	ANALIZZATORE DI PARTICOLATO	PM 10 Swam ---DATO IN COMODATO			COMODATO D'USO-ARPA	STANZA N.20			2009	44.280,00
V-53189	PESI E MISURE	SISTEMA MULTIPARAMETRICO PER ACQUA				COMODATO D'USO-ARPA	STANZA N.20			2002	1.825,00
V-53190	ATTREZZ. CHIMICA, SCIENZE, C	SISTEMA DI PURIFICAZIONE PER ANALISI				COMODATO D'USO-ARPA	STANZA N.9			2002	1.125,00
V-53191	PESI E MISURE	ANALIZ. PER COMPOSTI ORGANICI IN TRACCE				COMODATO D'USO-ARPA	STANZA N.9			2002	0
V-9371	PESI E MISURE	ANALIZ. PER COMPOSTI ORGANICI IN TRACCE	RC-412 MULTIPLE C W/PR	EX V:41277		COMODATO D'USO-ARPA	STANZA N.9			2005	39.960,00
V-53194	APPARECCHI ELETTR. PER CUC	FRIGORIFERO PORTATILE				COMODATO D'USO-ARPA	UFF. SERVIZIO TERRITORIALE			2002	37,5
V-110033	PESI E MISURE	SISTEMA GASCROMATOGRAFICO	GC/MS/MS a triplo quadrupolo (spettrometro, gascromatografo, hardware gestionali)			COMODATO D'USO-ARPA	UFF. SERVIZIO TERRITORIALE			2011	155.880,00
V-53192	PESI E MISURE	INDICATORE DI LIVELLO PIEZOMETRICO				COMODATO D'USO-ARPA	UFF. SERVIZIO TERRITORIALE			2002	0
V-53195	PESI E MISURE	TERMOMETRO PER ANALISI ACQUA				COMODATO D'USO-ARPA	UFF. SERVIZIO TERRITORIALE			2002	27
V-9372	PESI E MISURE	SPETTROMETRO DI MASSA AL PLASMA	A QUADRUPOLO CON SORGENTE DI ION	EX V:45118		COMODATO D'USO-ARPA	UFF. SERVIZIO TERRITORIALE			2006	172.679,53
V-53193	POMPA	POMPA PORTATILE PER CAMPIONAMENTO ACQUA				COMODATO D'USO-ARPA	UFF. SERVIZIO TERRITORIALE			2002	40,5
F-10315	SCALA	SCALA IN ALLUMINIO	MULTIUSO - A FILO ---DATO IN COMODATO			COMODATO D'USO-ARPA	UFF. SERVIZIO TERRITORIALE			2009	174,9
	ATTREZZ. FOTO - CINEMATOGF	BINOCOLO	BINOCULARS	EXF BLU : 15353		PALAZZO DELLA PROVINCIA	1.224-UFFICIO	Rossi	REBUCCI ALBERTO		
	ATTREZZ. FOTO - CINEMATOGF	BINOCOLO	BINOCULARS	EXF BLU : 15354		PALAZZO DELLA PROVINCIA	1.224-UFFICIO	Rossi	REBUCCI ALBERTO		
F-964	MACCHINE DA CALCOLO	CALCOLATRICE ELETTRONICA	OLIVETTI LOGOS 91			PALAZZO DELLA PROVINCIA	1.224-UFFICIO	Rossi	REBUCCI ALBERTO	2002	51
F-923	ATTREZZATURE AUDIOVISIVE	VIDEOPROIETTORE	BENQ PB6210	PDC8500466SUO EX F:12529		PALAZZO DELLA PROVINCIA	1.233-UFFICIO	Treossi-Aversano	REBUCCI ALBERTO	2006	1.286,40
F-692	MACCHINE DA CALCOLO	CALCOLATRICE ELETTRONICA	OLIVETTI	EX F:12901		PALAZZO DELLA PROVINCIA	1.242-UFFICIO	Cavini-Gulminelli-Ragazzini	REBUCCI ALBERTO	2005	95,74

**2) Beni ed attrezzature concessi in comodato d'uso**

N° Inv.	SPECIE	SOTTOSPECIE	DESCRIZIONE	MATRICOLA	TARGA	EDIFICIO	LOCALE	SUBCONSEGnatARIO	CONSEGnatARIO	ANNO ACQUISTO	VALORE
F-1101	MOBILETTO PER UFFICIO	MOBILETTO IN METALLO E LAMINATO				PALAZZO DELLA PROVINCIA	1.200-SPAZIO COMUNE	Guarini	REBUCCI ALBERTO	2002	29,56
F-4331	MONITOR	MONITOR 17" LCD	BELINEA 1730S1			PALAZZO DELLA PROVINCIA	1.200-SPAZIO COMUNE	Guarini	REBUCCI ALBERTO	2008	162,76
F-13089	PERSONAL COMPUTER	PC DESKTOP				PALAZZO DELLA PROVINCIA	1.200-SPAZIO COMUNE	Guarini	REBUCCI ALBERTO		
F-848	POLTRONCINA OPERATIVA	POLTRONCINA OP. IMBOTTITA GIREV. + RUOTE	TESSUTO BLU			PALAZZO DELLA PROVINCIA	1.200-SPAZIO COMUNE	Guarini	REBUCCI ALBERTO	2008	120
F-847	SCRIVANIA	SCRIVANIA IN LAMINATO + CASSETTI				PALAZZO DELLA PROVINCIA	1.200-SPAZIO COMUNE	Guarini	REBUCCI ALBERTO	2002	103,29
F-841	ARMADIO PER UFFICIO	ARMADIO IN LAMINATO ALTO		EX F:7469		PALAZZO DELLA PROVINCIA	1.200-SPAZIO COMUNE	Rebucci	REBUCCI ALBERTO	2002	637,56
F-10555	ARMADIO PER UFFICIO	ARMADIO IN LAMINATO BASSO	grigio chiaro - 120x46x85h			PALAZZO DELLA PROVINCIA	1.200-SPAZIO COMUNE	Rebucci	REBUCCI ALBERTO	2009	328,8
F-842	ARMADIO PER UFFICIO	ARMADIO IN METALLO ALTO ANTE SCORR.	BEIGE			PALAZZO DELLA PROVINCIA	1.200-SPAZIO COMUNE	Rebucci	REBUCCI ALBERTO	2008	201,6
F-843	ARMADIO PER UFFICIO	ARMADIO IN METALLO ALTO ANTE SCORR.	BEIGE			PALAZZO DELLA PROVINCIA	1.200-SPAZIO COMUNE	Rebucci	REBUCCI ALBERTO	2008	201,6
F-844	TAVOLINO PER UFFICIO	TAVOLINO IN LEGNO O LAMINATO		EX F:8219		PALAZZO DELLA PROVINCIA	1.200-SPAZIO COMUNE	Rebucci	REBUCCI ALBERTO	2002	77,25
F-225	TAVOLINO DA ARREDO	TAVOLINO IN LEGNO/LAMIN. E METALLO				PALAZZO DELLA PROVINCIA	1.200-SPAZIO COMUNE	Rebucci	REBUCCI ALBERTO	2002	23
V-28340	APPENDIABITI	APPENDIABITI A STELO MULTIP. IN METALLO E PLASTICA				PALAZZO DELLA PROVINCIA	1.223-UFFICIO	Berardi-Ricci	REBUCCI ALBERTO	2002	30,5
F-10554	ARMADIO PER UFFICIO	ARMADIO IN LAMINATO BASSO	grigio chiaro - 120x46x85h			PALAZZO DELLA PROVINCIA	1.223-UFFICIO	Berardi-Ricci	REBUCCI ALBERTO	2009	328,8
F-6411	ARMADIO PER UFFICIO	ARMADIO IN LAMINATO BASSO				PALAZZO DELLA PROVINCIA	1.223-UFFICIO	Berardi-Ricci	REBUCCI ALBERTO	2008	154,8

**Allegato B) Beni ed attrezzature strumentali**

N° Inv.	SPECIE	SOTTOSPECIE	DESCRIZIONE	MATRICOLA	TARGA	EDIFICIO	LOCALE	SUB CONSEGnatARIO	CONSEGnatARIO	ANNO ACQUISTO	VALORE
F-6414	ARMADIO PER UFFICIO	ARMADIO IN LAMINATO BASSO				PALAZZO DELLA PROVINCIA	1.223-UFFICIO	Berardi-Ricci	REBUCCI ALBERTO	2008	154,8
F-935	CASSETTIERA PER UFFICIO	CASSETTIERA IN LEGNO O LAMINATO + RUOTE		EX F:7687		PALAZZO DELLA PROVINCIA	1.223-UFFICIO	Berardi-Ricci	REBUCCI ALBERTO	2002	77,47
F-684	CASSETTIERA PER UFFICIO	CASSETTIERA IN METALLO + RUOTE		EX F:8101		PALAZZO DELLA PROVINCIA	1.223-UFFICIO	Berardi-Ricci	REBUCCI ALBERTO	2002	64,56
F-949	CASSETTIERA PER UFFICIO	CASSETTIERA IN METALLO + RUOTE				PALAZZO DELLA PROVINCIA	1.223-UFFICIO	Berardi-Ricci	REBUCCI ALBERTO	2008	98,4
F-950	CASSETTIERA PER UFFICIO	CASSETTIERA IN METALLO + RUOTE				PALAZZO DELLA PROVINCIA	1.223-UFFICIO	Berardi-Ricci	REBUCCI ALBERTO	2008	98,4
F-951	CASSETTIERA PER UFFICIO	CASSETTIERA IN METALLO + RUOTE				PALAZZO DELLA PROVINCIA	1.223-UFFICIO	Berardi-Ricci	REBUCCI ALBERTO	2008	98,39
F-1346	POLTRONCINA OPERATIVA	POLTRONCINA OP. IMBOTTITA GIREV. + RUOTE	TESSUTO AZZURRO	EX F:7142		PALAZZO DELLA PROVINCIA	1.223-UFFICIO	Berardi-Ricci	REBUCCI ALBERTO	2002	65,04
F-1452	POLTRONCINA OPERATIVA	POLTRONCINA OP. IMBOTTITA GIREV. + RUOTE	TESSUTO AZZURRO			PALAZZO DELLA PROVINCIA	1.223-UFFICIO	Berardi-Ricci	REBUCCI ALBERTO	2002	65,04
F-943	SCRIVANIA	SCRIVANIA IN METALLO E LAMINATO				PALAZZO DELLA PROVINCIA	1.223-UFFICIO	Berardi-Ricci	REBUCCI ALBERTO	2008	136,8
F-944	SCRIVANIA	SCRIVANIA IN METALLO E LAMINATO	+ CONNESSIONE ANGOLARE SAGOMATO			PALAZZO DELLA PROVINCIA	1.223-UFFICIO	Berardi-Ricci	REBUCCI ALBERTO	2008	158,4
F-945	SCRIVANIA	SCRIVANIA IN METALLO E LAMINATO	+ CONNESSIONE ANGOLARE SAGOMATO			PALAZZO DELLA PROVINCIA	1.223-UFFICIO	Berardi-Ricci	REBUCCI ALBERTO	2008	144
F-946	SCRIVANIA	SCRIVANIA IN METALLO E LAMINATO				PALAZZO DELLA PROVINCIA	1.223-UFFICIO	Berardi-Ricci	REBUCCI ALBERTO	2008	129,83
V-28338	SEDIA	SEDIA IN METALLO IMBOTTITA	TESSUTO BLU			PALAZZO DELLA PROVINCIA	1.223-UFFICIO	Berardi-Ricci	REBUCCI ALBERTO	2008	28,8
V-28339	SEDIA	SEDIA IN METALLO IMBOTTITA	TESSUTO BLU			PALAZZO DELLA PROVINCIA	1.223-UFFICIO	Berardi-Ricci	REBUCCI ALBERTO	2008	28,8
V-28349	APPENDIABITI	APPENDIABITI A STELO MULTIP. IN METALLO E	GIALLO	EX F:7092		PALAZZO DELLA PROVINCIA	1.224-UFFICIO	Rossi	REBUCCI ALBERTO	2002	30,5
F-959	ALTRI OGGETTI DA ARREDO	MOBILE BASSO IN LEGNO	2 VANI A GIORNO			PALAZZO DELLA PROVINCIA	1.224-UFFICIO	Rossi	REBUCCI ALBERTO	2002	40,75
F-960	ALTRI OGGETTI DA ARREDO	MOBILE BASSO IN LEGNO	2 VANI A GIORNO			PALAZZO DELLA PROVINCIA	1.224-UFFICIO	Rossi	REBUCCI ALBERTO	2002	40,75
F-963	POLTRONCINA OPERATIVA	POLTRONCINA OP. IMBOTTITA GIREV. + RUOTE	TESSUTO VERDE	EX F:8154		PALAZZO DELLA PROVINCIA	1.224-UFFICIO	Rossi	REBUCCI ALBERTO	2002	65,04
F-985	POLTRONCINA OPERATIVA	POLTRONCINA OP. IMBOTTITA GIREV. + RUOTE	TESSUTO AZZURRO	EX F:7489		PALAZZO DELLA PROVINCIA	1.224-UFFICIO	Rossi	REBUCCI ALBERTO	2002	65,04
F-962	SCRIVANIA	SCRIVANIA IN METALLO E LAMINATO + CASS.		EX F:8144		PALAZZO DELLA PROVINCIA	1.224-UFFICIO	Rossi	REBUCCI ALBERTO	2002	129,12
V-28334	SEDIA	SEDIA IN METALLO IMBOTTITA	TESSUTO VERDE			PALAZZO DELLA PROVINCIA	1.224-UFFICIO	Rossi	REBUCCI ALBERTO	2002	42,8
V-28341	SEDIA	SEDIA IN METALLO IMBOTTITA	TESSUTO VERDE			PALAZZO DELLA PROVINCIA	1.224-UFFICIO	Rossi	REBUCCI ALBERTO	2002	42,8
V-28342	SEDIA	SEDIA IN METALLO IMBOTTITA	TESSUTO VERDE			PALAZZO DELLA PROVINCIA	1.224-UFFICIO	Rossi	REBUCCI ALBERTO	2002	42,8
V-28343	SEDIA	SEDIA IN METALLO IMBOTTITA	TESSUTO VERDE			PALAZZO DELLA PROVINCIA	1.224-UFFICIO	Rossi	REBUCCI ALBERTO	2002	42,8
V-28344	SEDIA	SEDIA IN METALLO IMBOTTITA	TESSUTO VERDE			PALAZZO DELLA PROVINCIA	1.224-UFFICIO	Rossi	REBUCCI ALBERTO	2002	42,8
V-28345	SEDIA	SEDIA IN METALLO IMBOTTITA	TESSUTO VERDE			PALAZZO DELLA PROVINCIA	1.224-UFFICIO	Rossi	REBUCCI ALBERTO	2002	42,8
V-28346	SEDIA	SEDIA IN METALLO IMBOTTITA	TESSUTO VERDE			PALAZZO DELLA PROVINCIA	1.224-UFFICIO	Rossi	REBUCCI ALBERTO	2002	42,8
V-28347	SEDIA	SEDIA IN METALLO IMBOTTITA	TESSUTO VERDE			PALAZZO DELLA PROVINCIA	1.224-UFFICIO	Rossi	REBUCCI ALBERTO	2002	42,8
V-28348	SEDIA	SEDIA IN METALLO IMBOTTITA	TESSUTO VERDE			PALAZZO DELLA PROVINCIA	1.224-UFFICIO	Rossi	REBUCCI ALBERTO	2002	42,8
V-28280	SEDIA	SEDIA IN METALLO IMBOTTITA	TESSUTO BLU			PALAZZO DELLA PROVINCIA	1.225-UFFICIO	Rebucci	REBUCCI ALBERTO	2002	64,2
F-1448	TAVOLO PER UFFICIO	TAVOLO IN LEGNO/LAMIN.	TONDO	EX F:7024		PALAZZO DELLA PROVINCIA	1.225-UFFICIO	Rebucci	REBUCCI ALBERTO	2002	76,1
V-28369	APPENDIABITI	APPENDIABITI A STELO MULTIPOSTO IN METALLO		EX F:7446		PALAZZO DELLA PROVINCIA	1.225-UFFICIO	Rebucci	REBUCCI ALBERTO	2002	28,5
F-6062	ARMADIO PER UFFICIO	ARMADIO IN LAMINATO BASSO				PALAZZO DELLA PROVINCIA	1.225-UFFICIO	Rebucci	REBUCCI ALBERTO	2008	77,4
F-6090	ARMADIO PER UFFICIO	ARMADIO IN LAMINATO BASSO				PALAZZO DELLA PROVINCIA	1.225-UFFICIO	Rebucci	REBUCCI ALBERTO	2008	77,4
F-6093	ARMADIO PER UFFICIO	ARMADIO IN LAMINATO BASSO				PALAZZO DELLA PROVINCIA	1.225-UFFICIO	Rebucci	REBUCCI ALBERTO	2008	77,4
F-921	CASSETTIERA PER UFFICIO	CASSETTIERA IN LEGNO O LAMINATO + RUOTE		EX F:8230		PALAZZO DELLA PROVINCIA	1.225-UFFICIO	Rebucci	REBUCCI ALBERTO	2002	77,47
F-12430	CASSETTIERA PER UFFICIO	CASSETTIERA IN METALLO + RUOTE	3 cassetti			PALAZZO DELLA PROVINCIA	1.225-UFFICIO	Rebucci	REBUCCI ALBERTO	2010	109,2
F-1372	POLTRONCINA OPERATIVA	POLTRONCINA OP. IMBOTTITA GIREV. + RUOTE	TESSUTO BLU			PALAZZO DELLA PROVINCIA	1.225-UFFICIO	Rebucci	REBUCCI ALBERTO	2008	120
F-12422	SCRIVANIA	RACCORDO PER SCRIVANIA	a 90°			PALAZZO DELLA PROVINCIA	1.225-UFFICIO	Rebucci	REBUCCI ALBERTO	2010	44,4
F-	SCRIVANIA	SCRIVANIA IN LAMINATO	grigia - 140x80			PALAZZO DELLA PROVINCIA	1.225-UFFICIO	Rebucci	REBUCCI ALBERTO	2010	151,2
F-12420	SCRIVANIA	SCRIVANIA IN LAMINATO	grigia - 80x80			PALAZZO DELLA PROVINCIA	1.225-UFFICIO	Rebucci	REBUCCI ALBERTO	2010	129,6
V-106042	SEDIA	SEDIA FISSA	blu imbottita			PALAZZO DELLA PROVINCIA	1.225-UFFICIO	Rebucci	REBUCCI ALBERTO	2009	45,6
V-106043	SEDIA	SEDIA FISSA	blu imbottita			PALAZZO DELLA PROVINCIA	1.225-UFFICIO	Rebucci	REBUCCI ALBERTO	2009	45,6
V-28281	SEDIA	SEDIA IN METALLO IMBOTTITA	TESSUTO BLU			PALAZZO DELLA PROVINCIA	1.225-UFFICIO	Rebucci	REBUCCI ALBERTO	2002	64,2
V-28294	SEDIA	SEDIA IN METALLO IMBOTTITA	TESSUTO BLU			PALAZZO DELLA PROVINCIA	1.225-UFFICIO	Rebucci	REBUCCI ALBERTO	2008	120
V-28331	APPENDIABITI	APPENDIABITI A STELO MULTIPOSTO IN METALLO				PALAZZO DELLA PROVINCIA	1.226-UFFICIO	Boghi-Chiri	REBUCCI ALBERTO	2002	28,5

**Allegato B) Beni ed attrezzature strumentali**

N° Inv.	SPECIE	SOTTOSPECIE	DESCRIZIONE	MATRICOLA	TARGA	EDIFICIO	LOCALE	SUB CONSEGnatARIO	CONSEGnatARIO	ANNO ACQUISTO	VALORE
F-805	ARMADIETTO PER UFFICIO	ARMADIETTO IN METALLO ALTO	ML.1.2	EX F:12039		PALAZZO DELLA PROVINCIA	1.226-UFFICIO	Boghi-Chiri	REBUCCI ALBERTO	2004	282
F-806	ARMADIETTO PER UFFICIO	ARMADIETTO IN METALLO ALTO	ML. 1.2	EX F:12040		PALAZZO DELLA PROVINCIA	1.226-UFFICIO	Boghi-Chiri	REBUCCI ALBERTO	2004	282
F-807	ARMADIETTO PER UFFICIO	ARMADIETTO IN METALLO ALTO	ML. 1.2	EX F:12041		PALAZZO DELLA PROVINCIA	1.226-UFFICIO	Boghi-Chiri	REBUCCI ALBERTO	2004	282
F-813	MOBILETTO PER UFFICIO	MOBILETTO IN LAMINATO	2 VANI A GIORNO	EX F:8158		PALAZZO DELLA PROVINCIA	1.226-UFFICIO	Boghi-Chiri	REBUCCI ALBERTO	2002	21,5
F-814	MOBILETTO PER UFFICIO	MOBILETTO IN METALLO E LAMINATO		EX F:8147		PALAZZO DELLA PROVINCIA	1.226-UFFICIO	Boghi-Chiri	REBUCCI ALBERTO	2002	29,56
F-808	POLTRONCINA OPERATIVA	POLTRONCINA OP. IMBOTTITA GIREV. + RUOTE	TESSUTO AZZURRO	EX F:7780		PALAZZO DELLA PROVINCIA	1.226-UFFICIO	Boghi-Chiri	REBUCCI ALBERTO	2002	65,04
F-809	POLTRONCINA OPERATIVA	POLTRONCINA OP. IMBOTTITA GIREV. + RUOTE	TESSUTO AZZURRO	EX F:9773		PALAZZO DELLA PROVINCIA	1.226-UFFICIO	Boghi-Chiri	REBUCCI ALBERTO	2002	65,04
F-812	SCRIVANIA	SCRIVANIA IN METALLO E LAMINATO				PALAZZO DELLA PROVINCIA	1.226-UFFICIO	Boghi-Chiri	REBUCCI ALBERTO	2002	90,38
F-810	SCRIVANIA	SCRIVANIA IN METALLO E LAMINATO + CASS.		EX F:8152		PALAZZO DELLA PROVINCIA	1.226-UFFICIO	Boghi-Chiri	REBUCCI ALBERTO	2002	129,12
F-811	SCRIVANIA	SCRIVANIA IN METALLO E LAMINATO + CASS.				PALAZZO DELLA PROVINCIA	1.226-UFFICIO	Boghi-Chiri	REBUCCI ALBERTO	2002	129,12
V-28332	SEDIA	SEDIA IN METALLO IMBOTTITA	TESSUTO VERDE			PALAZZO DELLA PROVINCIA	1.226-UFFICIO	Boghi-Chiri	REBUCCI ALBERTO	2002	42,8
V-28333	SEDIA	SEDIA IN METALLO IMBOTTITA	TESSUTO VERDE			PALAZZO DELLA PROVINCIA	1.226-UFFICIO	Boghi-Chiri	REBUCCI ALBERTO	2002	42,8
V-28312	APPENDIABITI	APPENDIABITI A STELO MULTIPOSTO IN METALLO				PALAZZO DELLA PROVINCIA	1.228-UFFICIO	Dradi-Chemeri-Avveduti	REBUCCI ALBERTO	2002	14,25
F-760	ARMADIO PER UFFICIO	ARMADIO IN METALLO ALTO ANTE SCORR.				PALAZZO DELLA PROVINCIA	1.228-UFFICIO	Dradi-Chemeri-Avveduti	REBUCCI ALBERTO	2008	201,6
F-761	ARMADIO PER UFFICIO	ARMADIO IN METALLO ALTO ANTE SCORR.				PALAZZO DELLA PROVINCIA	1.228-UFFICIO	Dradi-Chemeri-Avveduti	REBUCCI ALBERTO	2008	201,6
F-762	ARMADIO PER UFFICIO	ARMADIO IN METALLO BASSO ANTE SCORR.				PALAZZO DELLA PROVINCIA	1.228-UFFICIO	Dradi-Chemeri-Avveduti	REBUCCI ALBERTO	2008	144
F-763	ARMADIO PER UFFICIO	ARMADIO IN METALLO BASSO ANTE SCORR.				PALAZZO DELLA PROVINCIA	1.228-UFFICIO	Dradi-Chemeri-Avveduti	REBUCCI ALBERTO	2008	144
F-769	CARRELLO	CARRELLO IN METALLO E LAMINATO		EX F:8198		PALAZZO DELLA PROVINCIA	1.228-UFFICIO	Dradi-Chemeri-Avveduti	REBUCCI ALBERTO	2002	87
F-770	CASSETTIERA PER UFFICIO	CASSETTIERA IN METALLO.				PALAZZO DELLA PROVINCIA	1.228-UFFICIO	Dradi-Chemeri-Avveduti	REBUCCI ALBERTO	2002	46,48
F-771	CASSETTIERA PER UFFICIO	CASSETTIERA IN METALLO.				PALAZZO DELLA PROVINCIA	1.228-UFFICIO	Dradi-Chemeri-Avveduti	REBUCCI ALBERTO	2002	46,48
F-772	CASSETTIERA PER UFFICIO	CASSETTIERA IN METALLO.				PALAZZO DELLA PROVINCIA	1.228-UFFICIO	Dradi-Chemeri-Avveduti	REBUCCI ALBERTO	2002	46,48
F-773	POLTRONCINA OPERATIVA	POLTRONCINA OP. IMBOTTITA GIREV. + RUOTE	TESSUTO BLU			PALAZZO DELLA PROVINCIA	1.228-UFFICIO	Dradi-Chemeri-Avveduti	REBUCCI ALBERTO	2008	120
F-774	POLTRONCINA OPERATIVA	POLTRONCINA OP. IMBOTTITA GIREV. + RUOTE	TESSUTO BLU			PALAZZO DELLA PROVINCIA	1.228-UFFICIO	Dradi-Chemeri-Avveduti	REBUCCI ALBERTO	2008	120
F-775	POLTRONCINA OPERATIVA	POLTRONCINA OP. IMBOTTITA GIREV. + RUOTE	TESSUTO BLU			PALAZZO DELLA PROVINCIA	1.228-UFFICIO	Dradi-Chemeri-Avveduti	REBUCCI ALBERTO	2008	120
F-764	SCRIVANIA	SCRIVANIA IN METALLO E LAMINATO				PALAZZO DELLA PROVINCIA	1.228-UFFICIO	Dradi-Chemeri-Avveduti	REBUCCI ALBERTO	2008	129,83
F-765	SCRIVANIA	SCRIVANIA IN METALLO E LAMINATO	+ ANGOLARE			PALAZZO DELLA PROVINCIA	1.228-UFFICIO	Dradi-Chemeri-Avveduti	REBUCCI ALBERTO	2008	158,4
F-766	SCRIVANIA	SCRIVANIA IN METALLO E LAMINATO		EX F:12027		PALAZZO DELLA PROVINCIA	1.228-UFFICIO	Dradi-Chemeri-Avveduti	REBUCCI ALBERTO	2004	355,2
F-767	SCRIVANIA	SCRIVANIA IN METALLO E LAMINATO	+ELEMENTO SAGOMATO ANGOLARE DI CONNESSIONE			PALAZZO DELLA PROVINCIA	1.228-UFFICIO	Dradi-Chemeri-Avveduti	REBUCCI ALBERTO	2008	158,4
V-28305	SEDIA	SEDIA IN METALLO IMBOTTITA	TESSUTO ROSSO			PALAZZO DELLA PROVINCIA	1.228-UFFICIO	Dradi-Chemeri-Avveduti	REBUCCI ALBERTO	2002	42,8
V-28313	SEDIA	SEDIA IN METALLO IMBOTTITA	TESSUTO BLU			PALAZZO DELLA PROVINCIA	1.228-UFFICIO	Dradi-Chemeri-Avveduti	REBUCCI ALBERTO	2008	120
V-28314	SEDIA	SEDIA IN METALLO IMBOTTITA	TESSUTO BLU			PALAZZO DELLA PROVINCIA	1.228-UFFICIO	Dradi-Chemeri-Avveduti	REBUCCI ALBERTO	2008	120
V-28319	SCAFFALATURA APERTA	SCAFFALATURA IN METALLO ALTA				PALAZZO DELLA PROVINCIA	1.229-ARCHIVIO	Dradi-Chemeri-Avveduti	REBUCCI ALBERTO	2008	80,64
V-28320	SCAFFALATURA APERTA	SCAFFALATURA IN METALLO ALTA				PALAZZO DELLA PROVINCIA	1.229-ARCHIVIO	Dradi-Chemeri-Avveduti	REBUCCI ALBERTO	2008	80,64
V-28321	SCAFFALATURA APERTA	SCAFFALATURA IN METALLO ALTA				PALAZZO DELLA PROVINCIA	1.229-ARCHIVIO	Dradi-Chemeri-Avveduti	REBUCCI ALBERTO	2008	80,64
V-28322	SCAFFALATURA APERTA	SCAFFALATURA IN METALLO ALTA				PALAZZO DELLA PROVINCIA	1.229-ARCHIVIO	Dradi-Chemeri-Avveduti	REBUCCI ALBERTO	2008	80,64
V-28377	SCALA	SCALA PIEGHEVOLE IN ALLUMINIO				PALAZZO DELLA PROVINCIA	1.229-ARCHIVIO	Dradi-Chemeri-Avveduti	REBUCCI ALBERTO	2002	40,5
V-24439	APPENDIABITI	APPENDIABITI A STELO MULTIP. IN METALLO E	NERO	EX F:9923		PALAZZO DELLA PROVINCIA	1.230-UFFICIO	Sabattini	REBUCCI ALBERTO	2003	102,96
F-	CASSETTIERA PER UFFICIO	CASSETTIERA IN METALLO + RUOTE	3 cassetti			PALAZZO DELLA PROVINCIA	1.230-UFFICIO	Sabattini	REBUCCI ALBERTO	2010	109,2
V-28351	ILLUMINOTECNICA	LAMPADA DA TAVOLO				PALAZZO DELLA PROVINCIA	1.230-UFFICIO	Sabattini	REBUCCI ALBERTO	2002	19
F-722	ALTRI OGGETTI DA ARREDO	MOBILE BASSO IN LEGNO	6 RIPIANI A GIORNO			PALAZZO DELLA PROVINCIA	1.230-UFFICIO	Sabattini	REBUCCI ALBERTO	2002	0
F-	SCRIVANIA	RACCORDO PER SCRIVANIA	a 90°			PALAZZO DELLA PROVINCIA	1.230-UFFICIO	Sabattini	REBUCCI ALBERTO	2010	44,4
F-	SCRIVANIA	SCRIVANIA IN LAMINATO	grigia - 120x80			PALAZZO DELLA PROVINCIA	1.230-UFFICIO	Sabattini	REBUCCI ALBERTO	2010	147,6
F-	SCRIVANIA	SCRIVANIA IN LAMINATO	grigia - 80x80			PALAZZO DELLA PROVINCIA	1.230-UFFICIO	Sabattini	REBUCCI ALBERTO	2010	129,6
V-109178	SEDIA	SEDIA FISSA	blu imbottita			PALAZZO DELLA PROVINCIA	1.230-UFFICIO	Sabattini	REBUCCI ALBERTO	2010	33,6
V-109178	SEDIA	SEDIA FISSA	blu imbottita			PALAZZO DELLA PROVINCIA	1.230-UFFICIO	Sabattini	REBUCCI ALBERTO	2010	33,6
V-28308	SEDIA	SEDIA IN METALLO IMBOTTITA	TESSUTO GRIGIO			PALAZZO DELLA PROVINCIA	1.230-UFFICIO	Sabattini	REBUCCI ALBERTO	2002	42,8

**Allegato B) Beni ed attrezzature strumentali**

N° Inv.	SPECIE	SOTTOSPECIE	DESCRIZIONE	MATRICOLA	TARGA	EDIFICIO	LOCALE	SUB CONSEGnatARIO	CONSEGnatARIO	ANNO ACQUISTO	VALORE
V-28309	SEDIA	SEDIA IN METALLO IMBOTTITA	TESSUTO GRIGIO			PALAZZO DELLA PROVINCIA	1.230-UFFICIO	Sabattini	REBUCCI ALBERTO	2002	42,8
V-28310	SEDIA	SEDIA IN METALLO IMBOTTITA	TESSUTO GRIGIO			PALAZZO DELLA PROVINCIA	1.230-UFFICIO	Sabattini	REBUCCI ALBERTO	2002	42,8
F-724	TAVOLO DA ARREDO	TAVOLO IN LEGNO		EX F:8206		PALAZZO DELLA PROVINCIA	1.230-UFFICIO	Sabattini	REBUCCI ALBERTO	2002	0
V-28302	APPENDIABITI	APPENDIABITI A STELO MULTIPOSTO IN METALLO				PALAZZO DELLA PROVINCIA	1.232-UFFICIO	Tartaro	REBUCCI ALBERTO	2002	28,5
F-695	ARMADIO PER UFFICIO	ARMADIO IN LAMINATO ALTO + VETRINA		EX F:7841		PALAZZO DELLA PROVINCIA	1.232-UFFICIO	Tartaro	REBUCCI ALBERTO	2002	224,83
F-698	CASSETTIERA PER UFFICIO	CASSETTIERA IN LEGNO O LAMINATO + RUOTE		EX F:7834		PALAZZO DELLA PROVINCIA	1.232-UFFICIO	Tartaro	REBUCCI ALBERTO	2002	77,47
F-699	MOBILETTO PER UFFICIO	MOBILETTO IN METALLO E LAMINATO		EX F:448		PALAZZO DELLA PROVINCIA	1.232-UFFICIO	Tartaro	REBUCCI ALBERTO	2002	29,56
F-635	POLTRONCINA OPERATIVA	POLTRONCINA OP. IMBOTTITA GIREV. + RUOTE	TESSUTO BLU			PALAZZO DELLA PROVINCIA	1.232-UFFICIO	Tartaro	REBUCCI ALBERTO	2008	120
F-702	POLTRONCINA OPERATIVA	POLTRONCINA OP. IMBOTTITA GIREV. + RUOTE	TESSUTO NERO	EX F:7839		PALAZZO DELLA PROVINCIA	1.232-UFFICIO	Tartaro	REBUCCI ALBERTO	2002	65,04
V-28289	SEDIA	SEDIA IN METALLO IMBOTTITA	SIMILPELLE NERA			PALAZZO DELLA PROVINCIA	1.232-UFFICIO	Tartaro	REBUCCI ALBERTO	2002	42,8
V-28370	SEDIA	SEDIA IN METALLO IMBOTTITA	SIMILPELLE NERA			PALAZZO DELLA PROVINCIA	1.232-UFFICIO	Tartaro	REBUCCI ALBERTO	2002	42,8
F-696	TAVOLO PER UFFICIO	TAVOLO IN METALLO E LAMINATO		EX F:7842		PALAZZO DELLA PROVINCIA	1.232-UFFICIO	Tartaro	REBUCCI ALBERTO	2002	96,6
V-28288	APPENDIABITI	APPENDIABITI A STELO MULTIP. IN METALLO E PLASTICA		EX F:7821		PALAZZO DELLA PROVINCIA	1.233-UFFICIO	Treossi-Aversano	REBUCCI ALBERTO	2002	30,5
F-749	CASSETTIERA PER UFFICIO	CASSETTIERA IN METALLO + RUOTE		EX F:8123		PALAZZO DELLA PROVINCIA	1.233-UFFICIO	Treossi-Aversano	REBUCCI ALBERTO	2002	64,56
V-28292	ILLUMINOTECNICA	LAMPADA DA TAVOLO ALOGENA		EX F:7824		PALAZZO DELLA PROVINCIA	1.233-UFFICIO	Treossi-Aversano	REBUCCI ALBERTO	2002	24,5
F-932	ALTRI OGGETTI DA ARREDO	MOBILE BASSO IN LEGNO	2 VANI A GIORNO	EX F:7694		PALAZZO DELLA PROVINCIA	1.233-UFFICIO	Treossi-Aversano	REBUCCI ALBERTO	2002	81,5
F-746	POLTRONCINA OPERATIVA	POLTRONC. OP. IMB. SCHIENALE ALTO GIR.+RUOTE	BLU	EX F:8739		PALAZZO DELLA PROVINCIA	1.233-UFFICIO	Treossi-Aversano	REBUCCI ALBERTO	2003	72,72
F-256	POLTRONCINA OPERATIVA	POLTRONCINA OP. IMBOTTITA GIREV. + RUOTE	TESSUTO VERDE	EX F:6927		PALAZZO DELLA PROVINCIA	1.233-UFFICIO	Treossi-Aversano	REBUCCI ALBERTO	2002	65,04
F-678	POLTRONCINA OPERATIVA	POLTRONCINA OP. IMBOTTITA GIREV. + RUOTE	TESSUTO AZZURRO	EX F:8102		PALAZZO DELLA PROVINCIA	1.233-UFFICIO	Treossi-Aversano	REBUCCI ALBERTO	2002	65,04
F-1478	SCRIVANIA	SCRIVANIA IN LAMINATO + CASSETTI		EX F:8714		PALAZZO DELLA PROVINCIA	1.233-UFFICIO	Treossi-Aversano	REBUCCI ALBERTO	2002	103,29
F-632	SCRIVANIA	SCRIVANIA IN METALLO E LAMINATO				PALAZZO DELLA PROVINCIA	1.233-UFFICIO	Treossi-Aversano	REBUCCI ALBERTO	2002	135,57
F-633	SCRIVANIA	SCRIVANIA IN METALLO E LAMINATO	+ ANGOLARE			PALAZZO DELLA PROVINCIA	1.233-UFFICIO	Treossi-Aversano	REBUCCI ALBERTO	2002	135,57
V-106044	SEDIA	SEDIA FISSA	blu imbottita			PALAZZO DELLA PROVINCIA	1.233-UFFICIO	Treossi-Aversano	REBUCCI ALBERTO	2009	45,6
F-1651	TAVOLINO PER UFFICIO	TAVOLINO IN METALLO E LAMINATO		EX F:8677		PALAZZO DELLA PROVINCIA	1.233-UFFICIO	Treossi-Aversano	REBUCCI ALBERTO	2002	59
V-28287	APPENDIABITI	APPENDIABITI A STELO MULTIP. IN METALLO E PLASTICA				PALAZZO DELLA PROVINCIA	1.234-UFFICIO	Gagliardi-Brunelli	REBUCCI ALBERTO	2002	30,5
F-791	CASSETTIERA PER UFFICIO	CASSETTIERA IN LEGNO O LAMINATO + RUOTE		EX F:8115		PALAZZO DELLA PROVINCIA	1.234-UFFICIO	Gagliardi-Brunelli	REBUCCI ALBERTO	2002	77,47
F-637	CASSETTIERA PER UFFICIO	CASSETTIERA IN METALLO + RUOTE				PALAZZO DELLA PROVINCIA	1.234-UFFICIO	Gagliardi-Brunelli	REBUCCI ALBERTO	2008	75,4
V-28631	ILLUMINOTECNICA	LAMPADA DA TAVOLO ALOGENA				PALAZZO DELLA PROVINCIA	1.234-UFFICIO	Gagliardi-Brunelli	REBUCCI ALBERTO	2002	24,5
F-4738	POLTRONCINA OPERATIVA	POLTRONCINA OP. IMBOTTITA GIREV. + RUOTE + BRACC.				PALAZZO DELLA PROVINCIA	1.234-UFFICIO	Gagliardi-Brunelli	REBUCCI ALBERTO	2002	97,56
F-652	POLTRONCINA OPERATIVA	POLTRONCINA OP. IMBOTTITA GIREV. + RUOTE	TESSUTO BLU	EX F:7621		PALAZZO DELLA PROVINCIA	1.234-UFFICIO	Gagliardi-Brunelli	REBUCCI ALBERTO	2002	65,04
F-1586	SCRIVANIA	SCRIVANIA IN LAMINATO + CASSETTI	+ ANGOLARE	EX F:8724		PALAZZO DELLA PROVINCIA	1.234-UFFICIO	Gagliardi-Brunelli	REBUCCI ALBERTO	2002	103,29
F-631	SCRIVANIA	SCRIVANIA IN METALLO E LAMINATO				PALAZZO DELLA PROVINCIA	1.234-UFFICIO	Gagliardi-Brunelli	REBUCCI ALBERTO	2002	90,38
F-634	SCRIVANIA	SCRIVANIA IN METALLO E LAMINATO				PALAZZO DELLA PROVINCIA	1.234-UFFICIO	Gagliardi-Brunelli	REBUCCI ALBERTO	2008	129,83
V-28282	SEDIA	SEDIA IN METALLO IMBOTTITA				PALAZZO DELLA PROVINCIA	1.234-UFFICIO	Gagliardi-Brunelli	REBUCCI ALBERTO	2002	64,2
V-28283	SEDIA	SEDIA IN METALLO IMBOTTITA				PALAZZO DELLA PROVINCIA	1.234-UFFICIO	Gagliardi-Brunelli	REBUCCI ALBERTO	2002	64,2
V-28284	SEDIA	SEDIA IN METALLO IMBOTTITA				PALAZZO DELLA PROVINCIA	1.234-UFFICIO	Gagliardi-Brunelli	REBUCCI ALBERTO	2002	64,2
V-28285	SEDIA	SEDIA IN METALLO IMBOTTITA				PALAZZO DELLA PROVINCIA	1.234-UFFICIO	Gagliardi-Brunelli	REBUCCI ALBERTO	2002	64,2
F-727	TAVOLINO DA ARREDO	TAVOLINO IN LEGNO/LAMIN. PORTATELEFONO				PALAZZO DELLA PROVINCIA	1.234-UFFICIO	Gagliardi-Brunelli	REBUCCI ALBERTO	2002	22,25
F-3124	CASSETTIERA PER UFFICIO	CASSETTIERA IN METALLO + RUOTE	3 CASS.	EX F:8854		PALAZZO DELLA PROVINCIA	1.242-UFFICIO	Cavini-Gulminelli-Ragazzini	REBUCCI ALBERTO	2002	64,56
V-28299	APPENDIABITI	APPENDIABITI A STELO MULTIP. IN METALLO E PLASTICA		EX F:8077		PALAZZO DELLA PROVINCIA	1.242-UFFICIO	Cavini-Gulminelli-Ragazzini	REBUCCI ALBERTO	2002	30,5
V-28300	APPENDIABITI	APPENDIABITI A STELO MULTIP. IN METALLO E PLASTICA		EX F:8077		PALAZZO DELLA PROVINCIA	1.242-UFFICIO	Cavini-Gulminelli-Ragazzini	REBUCCI ALBERTO	2002	30,5
F-657	ARMADIO PER UFFICIO	ARMADIO IN METALLO ALTO ANTE SCORR.				PALAZZO DELLA PROVINCIA	1.242-UFFICIO	Cavini-Gulminelli-Ragazzini	REBUCCI ALBERTO	2008	201,6
F-658	ARMADIO PER UFFICIO	ARMADIO IN METALLO ALTO ANTE SCORR.				PALAZZO DELLA PROVINCIA	1.242-UFFICIO	Cavini-Gulminelli-Ragazzini	REBUCCI ALBERTO	2008	201,6
F-659	ARMADIO PER UFFICIO	ARMADIO IN METALLO ALTO ANTE SCORR.				PALAZZO DELLA PROVINCIA	1.242-UFFICIO	Cavini-Gulminelli-Ragazzini	REBUCCI ALBERTO	2008	201,6
F-660	ARMADIO PER UFFICIO	ARMADIO IN METALLO ALTO ANTE SCORR.				PALAZZO DELLA PROVINCIA	1.242-UFFICIO	Cavini-Gulminelli-Ragazzini	REBUCCI ALBERTO	2008	201,6
F-661	ARMADIO PER UFFICIO	ARMADIO IN METALLO ALTO ANTE SCORR.				PALAZZO DELLA PROVINCIA	1.242-UFFICIO	Cavini-Gulminelli-Ragazzini	REBUCCI ALBERTO	2008	201,6

**Allegato B) Beni ed attrezzature strumentali**

N° Inv.	SPECIE	SOTTOSPECIE	DESCRIZIONE	MATRICOLA	TARGA	EDIFICIO	LOCALE	SUB CONSEGnatARIO	CONSEGnatARIO	ANNO ACQUISTO	VALORE
F-662	ARMADIO PER UFFICIO	ARMADIO IN METALLO ALTO ANTE SCORR.				PALAZZO DELLA PROVINCIA	1.242-UFFICIO	Cavini-Gulminelli-Ragazzini	REBUCCI ALBERTO	2008	201,6
F-671	ARMADIO PER UFFICIO	ARMADIO IN METALLO BASSO ANTE SCORR.				PALAZZO DELLA PROVINCIA	1.242-UFFICIO	Cavini-Gulminelli-Ragazzini	REBUCCI ALBERTO	2008	144
F-672	ARMADIO PER UFFICIO	ARMADIO IN METALLO BASSO ANTE SCORR.				PALAZZO DELLA PROVINCIA	1.242-UFFICIO	Cavini-Gulminelli-Ragazzini	REBUCCI ALBERTO	2008	144
F-673	ARMADIO PER UFFICIO	ARMADIO IN METALLO BASSO ANTE SCORR.				PALAZZO DELLA PROVINCIA	1.242-UFFICIO	Cavini-Gulminelli-Ragazzini	REBUCCI ALBERTO	2008	144
F-674	ARMADIO PER UFFICIO	ARMADIO IN METALLO BASSO ANTE SCORR.				PALAZZO DELLA PROVINCIA	1.242-UFFICIO	Cavini-Gulminelli-Ragazzini	REBUCCI ALBERTO	2008	144
F-675	ARMADIO PER UFFICIO	ARMADIO IN METALLO BASSO ANTE SCORR.				PALAZZO DELLA PROVINCIA	1.242-UFFICIO	Cavini-Gulminelli-Ragazzini	REBUCCI ALBERTO	2008	144
F-676	ARMADIO PER UFFICIO	ARMADIO IN METALLO BASSO ANTE SCORR.				PALAZZO DELLA PROVINCIA	1.242-UFFICIO	Cavini-Gulminelli-Ragazzini	REBUCCI ALBERTO	2008	144
F-685	CASSETTIERA PER UFFICIO	CASSETTIERA IN LEGNO O LAMINATO + RUOTE		EX F:7668		PALAZZO DELLA PROVINCIA	1.242-UFFICIO	Cavini-Gulminelli-Ragazzini	REBUCCI ALBERTO	2002	77,47
F-681	CASSETTIERA PER UFFICIO	CASSETTIERA IN METALLO + RUOTE				PALAZZO DELLA PROVINCIA	1.242-UFFICIO	Cavini-Gulminelli-Ragazzini	REBUCCI ALBERTO	2008	98,4
F-682	CASSETTIERA PER UFFICIO	CASSETTIERA IN METALLO + RUOTE				PALAZZO DELLA PROVINCIA	1.242-UFFICIO	Cavini-Gulminelli-Ragazzini	REBUCCI ALBERTO	2008	98,4
F-683	CASSETTIERA PER UFFICIO	CASSETTIERA IN METALLO + RUOTE				PALAZZO DELLA PROVINCIA	1.242-UFFICIO	Cavini-Gulminelli-Ragazzini	REBUCCI ALBERTO	2008	98,4
F-663	TERMOIDRAULICA	CONDIZIONATORE PORTATILE	ARGO MAGIC 9.2			PALAZZO DELLA PROVINCIA	1.242-UFFICIO	Cavini-Gulminelli-Ragazzini	REBUCCI ALBERTO	2002	374,38
V-28298	ILLUMINOTECNICA	LAMPADA DA TAVOLO	NERA			PALAZZO DELLA PROVINCIA	1.242-UFFICIO	Cavini-Gulminelli-Ragazzini	REBUCCI ALBERTO	2003	75,96
V-28297	ILLUMINOTECNICA	LAMPADA DA TAVOLO				PALAZZO DELLA PROVINCIA	1.242-UFFICIO	Cavini-Gulminelli-Ragazzini	REBUCCI ALBERTO	2002	19
V-28337	ILLUMINOTECNICA	LAMPADA DA TAVOLO				PALAZZO DELLA PROVINCIA	1.242-UFFICIO	Cavini-Gulminelli-Ragazzini	REBUCCI ALBERTO	2002	19
F-	MONITOR	MONITOR 19" LDC	HANNS-G	CED:001-805		PALAZZO DELLA PROVINCIA	1.242-UFFICIO	Cavini-Gulminelli-Ragazzini	REBUCCI ALBERTO	2010	163,86
F-13013	PERSONAL COMPUTER	PC DESKTOP	LENOVO THINKCENTRE MP93	S4D79991		PALAZZO DELLA PROVINCIA	1.242-UFFICIO	Cavini-Gulminelli-Ragazzini	REBUCCI ALBERTO	2014	361,85
F-680	POLTRONCINA OPERATIVA	POLTRONC.OP.IMB. SCHIENALE ALTO GIR.+RUOTE	BLU			PALAZZO DELLA PROVINCIA	1.242-UFFICIO	Cavini-Gulminelli-Ragazzini	REBUCCI ALBERTO	2003	72,72
F-576	POLTRONCINA OPERATIVA	POLTRONCINA OP. IMBOTTITA GIREV. + RUOTE	TESSUTO AZZURRO	EX F:7754		PALAZZO DELLA PROVINCIA	1.242-UFFICIO	Cavini-Gulminelli-Ragazzini	REBUCCI ALBERTO	2002	65,04
F-636	POLTRONCINA OPERATIVA	POLTRONCINA OP. IMBOTTITA GIREV. + RUOTE	TESSUTO BLU			PALAZZO DELLA PROVINCIA	1.242-UFFICIO	Cavini-Gulminelli-Ragazzini	REBUCCI ALBERTO	2008	120
F-679	POLTRONCINA OPERATIVA	POLTRONCINA OP. IMBOTTITA GIREV. + RUOTE	TESSUTO AZZURRO	EX F:7811		PALAZZO DELLA PROVINCIA	1.242-UFFICIO	Cavini-Gulminelli-Ragazzini	REBUCCI ALBERTO	2002	65,04
F-1136	POLTRONCINA OPERATIVA	POLTRONCINA OP.IMBOTTITA GIREV. + RUOTE	ERGONOMICA BLU	EX F:12198		PALAZZO DELLA PROVINCIA	1.242-UFFICIO	Cavini-Gulminelli-Ragazzini	REBUCCI ALBERTO	2006	53,4
F-664	SCRIVANIA	SCRIVANIA IN METALLO E LAMINATO	+ ANGOLARE			PALAZZO DELLA PROVINCIA	1.242-UFFICIO	Cavini-Gulminelli-Ragazzini	REBUCCI ALBERTO	2008	158,4
F-665	SCRIVANIA	SCRIVANIA IN METALLO E LAMINATO				PALAZZO DELLA PROVINCIA	1.242-UFFICIO	Cavini-Gulminelli-Ragazzini	REBUCCI ALBERTO	2008	129,83
F-666	SCRIVANIA	SCRIVANIA IN METALLO E LAMINATO				PALAZZO DELLA PROVINCIA	1.242-UFFICIO	Cavini-Gulminelli-Ragazzini	REBUCCI ALBERTO	2008	129,83
F-667	SCRIVANIA	SCRIVANIA IN METALLO E LAMINATO				PALAZZO DELLA PROVINCIA	1.242-UFFICIO	Cavini-Gulminelli-Ragazzini	REBUCCI ALBERTO	2008	129,83
F-668	SCRIVANIA	SCRIVANIA IN METALLO E LAMINATO	+ ANGOLARE			PALAZZO DELLA PROVINCIA	1.242-UFFICIO	Cavini-Gulminelli-Ragazzini	REBUCCI ALBERTO	2008	158,4
F-669	SCRIVANIA	SCRIVANIA IN METALLO E LAMINATO	+ ANGOLARE			PALAZZO DELLA PROVINCIA	1.242-UFFICIO	Cavini-Gulminelli-Ragazzini	REBUCCI ALBERTO	2008	158,4
F-670	SCRIVANIA	SCRIVANIA IN METALLO E LAMINATO				PALAZZO DELLA PROVINCIA	1.242-UFFICIO	Cavini-Gulminelli-Ragazzini	REBUCCI ALBERTO	2008	129,83
F-638	CASSETTIERA PER UFFICIO	CASSETTIERA IN METALLO + RUOTE				PALAZZO DELLA PROVINCIA	1.243-UFFICIO	Gravina-Di Maggio- Brusiani	REBUCCI ALBERTO	2008	75,4
V-28630	APPENDIABITI	APPENDIABITI A STELO MULTIP. IN METALLO E	NERO	EX F:8120		PALAZZO DELLA PROVINCIA	1.243-UFFICIO	Gravina-Di Maggio- Brusiani	REBUCCI ALBERTO	2003	102,96
F-733	ARMADIO PER UFFICIO	ARMADIO IN LAMINATO ALTO				PALAZZO DELLA PROVINCIA	1.243-UFFICIO	Gravina-Di Maggio- Brusiani	REBUCCI ALBERTO	2008	150
F-734	ARMADIO PER UFFICIO	ARMADIO IN LAMINATO ALTO				PALAZZO DELLA PROVINCIA	1.243-UFFICIO	Gravina-Di Maggio- Brusiani	REBUCCI ALBERTO	2008	150
F-735	ARMADIO PER UFFICIO	ARMADIO IN LAMINATO ALTO				PALAZZO DELLA PROVINCIA	1.243-UFFICIO	Gravina-Di Maggio- Brusiani	REBUCCI ALBERTO	2008	150
F-736	ARMADIO PER UFFICIO	ARMADIO IN LAMINATO BASSO				PALAZZO DELLA PROVINCIA	1.243-UFFICIO	Gravina-Di Maggio- Brusiani	REBUCCI ALBERTO	2008	154,8
F-737	ARMADIO PER UFFICIO	ARMADIO IN LAMINATO BASSO				PALAZZO DELLA PROVINCIA	1.243-UFFICIO	Gravina-Di Maggio- Brusiani	REBUCCI ALBERTO	2008	154,8
F-738	ARMADIO PER UFFICIO	ARMADIO IN LAMINATO BASSO	GRIGIO - h.90			PALAZZO DELLA PROVINCIA	1.243-UFFICIO	Gravina-Di Maggio- Brusiani	REBUCCI ALBERTO	2008	154,8
F-739	ARMADIO PER UFFICIO	ARMADIO IN LAMINATO BASSO				PALAZZO DELLA PROVINCIA	1.243-UFFICIO	Gravina-Di Maggio- Brusiani	REBUCCI ALBERTO	2008	154,8
F-740	ARMADIO PER UFFICIO	ARMADIO IN METALLO BASSO ANTE SCORR.				PALAZZO DELLA PROVINCIA	1.243-UFFICIO	Gravina-Di Maggio- Brusiani	REBUCCI ALBERTO	2008	144
F-741	CARRELLO	CARRELLO IN METALLO E LAMINATO		EX F:7707		PALAZZO DELLA PROVINCIA	1.243-UFFICIO	Gravina-Di Maggio- Brusiani	REBUCCI ALBERTO	2002	87
F-751	CASSETTIERA PER UFFICIO	CASSETTIERA IN LEGNO O LAMINATO + RUOTE		EX F:8085		PALAZZO DELLA PROVINCIA	1.243-UFFICIO	Gravina-Di Maggio- Brusiani	REBUCCI ALBERTO	2002	77,47
F-750	CASSETTIERA PER UFFICIO	CASSETTIERA IN METALLO + RUOTE		EX F:8133		PALAZZO DELLA PROVINCIA	1.243-UFFICIO	Gravina-Di Maggio- Brusiani	REBUCCI ALBERTO	2002	64,56
F-639	ALTRI OGGETTI DA ARREDO	MOBILE BASSO IN LEGNO				PALAZZO DELLA PROVINCIA	1.243-UFFICIO	Gravina-Di Maggio- Brusiani	REBUCCI ALBERTO	2002	81,5
F-1334	POLTRONCINA OPERATIVA	POLTRONCINA OP. IMBOTTITA GIREV. + RUOTE	TESSUTO BLU			PALAZZO DELLA PROVINCIA	1.243-UFFICIO	Gravina-Di Maggio- Brusiani	REBUCCI ALBERTO	2008	120
F-1487	POLTRONCINA OPERATIVA	POLTRONCINA OP. IMBOTTITA GIREV. + RUOTE	TESSUTO BORDEAUX	EX F:8686		PALAZZO DELLA PROVINCIA	1.243-UFFICIO	Gravina-Di Maggio- Brusiani	REBUCCI ALBERTO	2002	65,04
F-677	POLTRONCINA OPERATIVA	POLTRONCINA OP. IMBOTTITA GIREV. + RUOTE	TESSUTO AZZURRO	EX F:8091		PALAZZO DELLA PROVINCIA	1.243-UFFICIO	Gravina-Di Maggio- Brusiani	REBUCCI ALBERTO	2002	65,04

**Allegato B) Beni ed attrezzature strumentali**

N° Inv.	SPECIE	SOTTOSPECIE	DESCRIZIONE	MATRICOLA	TARGA	EDIFICIO	LOCALE	SUB CONSEGnatARIO	CONSEGnatARIO	ANNO ACQUISTO	VALORE
F-380	SCRIVANIA	SCRIVANIA IN METALLO E LAMINATO				PALAZZO DELLA PROVINCIA	1.243-UFFICIO	Gravina-Di Maggio- Brusiani	REBUCCI ALBERTO	2008	136,8
F-742	SCRIVANIA	SCRIVANIA IN METALLO E LAMINATO	+ RACCORDO ANGOLARE	EX F:8121		PALAZZO DELLA PROVINCIA	1.243-UFFICIO	Gravina-Di Maggio- Brusiani	REBUCCI ALBERTO	2002	90,38
F-743	SCRIVANIA	SCRIVANIA IN METALLO E LAMINATO	+ RACCORDO ANGOLARE	EX F:8132		PALAZZO DELLA PROVINCIA	1.243-UFFICIO	Gravina-Di Maggio- Brusiani	REBUCCI ALBERTO	2002	90,38
F-744	SCRIVANIA	SCRIVANIA IN METALLO E LAMINATO		EX F:8131		PALAZZO DELLA PROVINCIA	1.243-UFFICIO	Gravina-Di Maggio- Brusiani	REBUCCI ALBERTO	2002	90,38
F-745	SCRIVANIA	SCRIVANIA IN METALLO E LAMINATO		EX F:8122		PALAZZO DELLA PROVINCIA	1.243-UFFICIO	Gravina-Di Maggio- Brusiani	REBUCCI ALBERTO	2002	90,38
V-49008	SEDIA	SEDIA IN METALLO IMBOTTITA	TESSUTO BLU			PALAZZO DELLA PROVINCIA	1.243-UFFICIO	Gravina-Di Maggio- Brusiani	REBUCCI ALBERTO	2008	28,8
V-49009	SEDIA	SEDIA IN METALLO IMBOTTITA	TESSUTO BLU			PALAZZO DELLA PROVINCIA	1.243-UFFICIO	Gravina-Di Maggio- Brusiani	REBUCCI ALBERTO	2008	28,8
V-49010	SEDIA	SEDIA IN METALLO IMBOTTITA	TESSUTO BLU			PALAZZO DELLA PROVINCIA	1.243-UFFICIO	Gravina-Di Maggio- Brusiani	REBUCCI ALBERTO	2008	28,8
F-726	TAVOLINO DA ARREDO	TAVOLINO IN LEGNO/LAMIN. PORTATELEFONO				PALAZZO DELLA PROVINCIA	1.243-UFFICIO	Gravina-Di Maggio- Brusiani	REBUCCI ALBERTO	2002	0
F-748	TAVOLINO PER UFFICIO	TAVOLINO IN METAL. E LAMIN. TIPO DATTILO				PALAZZO DELLA PROVINCIA	1.243-UFFICIO	Gravina-Di Maggio- Brusiani	REBUCCI ALBERTO	2002	64,56
F-952	TERMOIDRAULICA	CONDIZIONATORE PORTATILE	CARRIER	EX F:7671		PALAZZO DELLA PROVINCIA	1.244-ARCHIVIO	Rebucci	REBUCCI ALBERTO	2002	249,59
V-28628	SCAFFALATURA APERTA	SCAFFALATURA IN METALLO ALTA				PALAZZO DELLA PROVINCIA	1.244-ARCHIVIO	Rebucci	REBUCCI ALBERTO	2002	89,09
V-28629	SCAFFALATURA APERTA	SCAFFALATURA IN METALLO ALTA				PALAZZO DELLA PROVINCIA	1.244-ARCHIVIO	Rebucci	REBUCCI ALBERTO	2002	116,21
V-28688	APPENDIABITI	APPENDIABITI A STELO MULTIPOSTO IN PLASTICA		EX F:7685		PALAZZO DELLA PROVINCIA	1.245-SALA RIUNIONI	Rebucci	REBUCCI ALBERTO	2002	16
V-11133	ARMADIO PER UFFICIO	ARMADIO IN LAMINATO ALTO + VETRINA	3 MODULI ANTE IN LEGNO + 1 MODULO	EX F:9684		PALAZZO DELLA PROVINCIA	1.245-SALA RIUNIONI	Rebucci	REBUCCI ALBERTO	2002	449,66
V-29005	ILLUMINOTECNICA	LAMPADA DA TAVOLO	A PALLA DI VETRO			PALAZZO DELLA PROVINCIA	1.245-SALA RIUNIONI	Rebucci	REBUCCI ALBERTO	2002	19
F-	MONITOR	MONITOR 19" LDC	HANNS-G	CED:001-790		PALAZZO DELLA PROVINCIA	1.245-SALA RIUNIONI	Rebucci	REBUCCI ALBERTO	2010	163,86
F-13016	PERSONAL COMPUTER	PC DESKTOP	LENOVO THINKCENTRE MP93	S4D79765		PALAZZO DELLA PROVINCIA	1.245-SALA RIUNIONI	Rebucci	REBUCCI ALBERTO	2014	361,85
V-106045	SEDIA	SEDIA FISSA	blu imbottita			PALAZZO DELLA PROVINCIA	1.245-SALA RIUNIONI	Rebucci	REBUCCI ALBERTO	2009	45,6
V-106046	SEDIA	SEDIA FISSA	blu imbottita			PALAZZO DELLA PROVINCIA	1.245-SALA RIUNIONI	Rebucci	REBUCCI ALBERTO	2009	45,6
V-106047	SEDIA	SEDIA FISSA	blu imbottita			PALAZZO DELLA PROVINCIA	1.245-SALA RIUNIONI	Rebucci	REBUCCI ALBERTO	2009	45,6
V-106048	SEDIA	SEDIA FISSA	blu imbottita			PALAZZO DELLA PROVINCIA	1.245-SALA RIUNIONI	Rebucci	REBUCCI ALBERTO	2009	45,6
V-106049	SEDIA	SEDIA FISSA	blu imbottita			PALAZZO DELLA PROVINCIA	1.245-SALA RIUNIONI	Rebucci	REBUCCI ALBERTO	2009	45,6
V-106050	SEDIA	SEDIA FISSA	blu imbottita			PALAZZO DELLA PROVINCIA	1.245-SALA RIUNIONI	Rebucci	REBUCCI ALBERTO	2009	45,6
V-106051	SEDIA	SEDIA FISSA	blu imbottita			PALAZZO DELLA PROVINCIA	1.245-SALA RIUNIONI	Rebucci	REBUCCI ALBERTO	2009	45,6
V-106052	SEDIA	SEDIA FISSA	blu imbottita			PALAZZO DELLA PROVINCIA	1.245-SALA RIUNIONI	Rebucci	REBUCCI ALBERTO	2009	45,6
V-106053	SEDIA	SEDIA FISSA	blu imbottita			PALAZZO DELLA PROVINCIA	1.245-SALA RIUNIONI	Rebucci	REBUCCI ALBERTO	2009	45,6
V-106054	SEDIA	SEDIA FISSA	blu imbottita			PALAZZO DELLA PROVINCIA	1.245-SALA RIUNIONI	Rebucci	REBUCCI ALBERTO	2009	45,6
F-933	TAVOLO PER UFFICIO	TAVOLO PER RIUNIONE IN METALLO E LAMIN.		EX F:7691		PALAZZO DELLA PROVINCIA	1.245-SALA RIUNIONI	Rebucci	REBUCCI ALBERTO	2003	94,99

N. proposta: PDEL-2016-125 del 28/11/2016

**Centro di Responsabilità: Direzione Amministrativa**

**OGGETTO: Direzione Amministrativa. Approvazione dello schema di convenzione con la Provincia di Ravenna per lo svolgimento delle funzioni amministrative in attuazione della L.R. Emilia-Romagna n. 13/2015.**

**PARERE CONTABILE**

Il sottoscritto Dott. Giuseppe Bacchi Reggiani, Responsabile dell'Area Bilancio e Controllo Economico, esprime parere di regolarità contabile ai sensi del Regolamento Arpae sul Decentramento amministrativo.

Data 29/11/2016

Il Dirigente

---