

ARPAE

**Agenzia regionale per la prevenzione, l'ambiente e l'energia
dell'Emilia - Romagna**

* * *

Atti amministrativi

Deliberazione del Direttore Generale n. DEL-2019-2 del 14/01/2019

Oggetto Direzione Amministrativa. Rinnovo della convenzione con la Provincia di Ravenna per lo svolgimento delle funzioni amministrative in attuazione della L.R. Emilia-Romagna n. 13/2015 per il periodo 1/01/2018 - 31/12/2020.

Proposta n. PDEL-2019-3 del 14/01/2019

Struttura proponente Direzione Amministrativa

Dirigente proponente Razzaboni Massimiliana

Responsabile del procedimento Razzaboni Massimiliana

Questo giorno 14 (quattordici) gennaio 2019 (duemiladiciannove), presso la sede di Via Po n. 5, in Bologna, il Direttore Generale, Dott. Giuseppe Bortone, delibera quanto segue.

Oggetto: Direzione Amministrativa. Rinnovo della convenzione con la Provincia di Ravenna per lo svolgimento delle funzioni amministrative in attuazione della L.R. Emilia-Romagna n. 13/2015 per il periodo 1/01/2018 - 31/12/2020.

PREMESSO:

- che con Legge n. 56 del 7 aprile 2014 (c.d. Legge Delrio) il legislatore nazionale si è inserito nell'ambito del percorso di riforma dell'ordinamento provinciale avviato con il D.L. n. 95 del 6 luglio 2012 conv. in Legge n. 135 del 7 agosto 2012 ed ha introdotto significative modifiche in tutto il sistema delle autonomie locali;
- che con L.R. n. 13 del 30 luglio 2015, attuativa della Legge n. 56/2014, la Regione Emilia-Romagna è intervenuta sull'impianto di governo locale ridefinendo il ruolo dei diversi livelli istituzionali sul territorio regionale e delineando un sistema di governance multilivello nell'ambito del quale l'esercizio delle competenze ex provinciali in materia di ambiente ed energia è stato trasferito alla nuova Agenzia regionale per la prevenzione, l'ambiente e l'energia dell'Emilia-Romagna (Arpae);
- che la suddetta Agenzia, operativa a partire dal 1° gennaio 2016 a seguito del trasferimento di una prima parte del personale addetto allo svolgimento delle nuove funzioni, subentra ad Arpa Emilia-Romagna quale nuovo centro di competenza interistituzionale a cui la Regione ha demandato l'esercizio delle funzioni ex provinciali in materia di ambiente ed energia e svolge, per l'effetto, le funzioni di concessione, autorizzazione, analisi, vigilanza e controllo nei settori ambientali ed energetico;
- che per la completa attuazione della riforma di cui alla L.R. n. 13/2015 si richiede un percorso graduale e congiunto nel quale ciascuno degli enti coinvolti svolga le operazioni di propria competenza necessarie per la piena entrata a regime delle nuove disposizioni;
- che al fine di garantire la continuità amministrativa e lo svolgimento ottimale delle funzioni oggetto di riordino, ai sensi degli artt. 1, comma 2, lett. f) e 68 della L.R. n. 13/2015, nella fase di prima applicazione della medesima norma si è ritenuto opportuno avviare un rapporto di collaborazione tra gli enti coinvolti nel processo di attuazione della riforma regionale per la gestione coordinata delle funzioni oggetto del riordino;
- che è quindi emersa la necessità di definire puntualmente gli ambiti e le modalità di collaborazione in materia di gestione delle sedi e della logistica e di approvvigionamenti di forniture e servizi necessari a garantire la funzionalità delle strutture trasferite dalle Province e dalla Città Metropolitana di Bologna ad Arpae;

DATO ATTO:

- che con D.D.G. n. 126 del 30/11/2016 questa Direzione Generale ha approvato lo schema di convenzione con la Provincia di Ravenna per lo svolgimento delle funzioni amministrative in attuazione della L.R. Emilia-Romagna n. 13 del 30/07/2015;
- che la convenzione approvata con D.D.G. n. 126/2016 è stata sottoscritta dalla Provincia di Ravenna e da Arpae in data 5/12/2016;
- che la suddetta convenzione aveva durata biennale a decorrere dall'1/01/2016 fino al 31/12/2017 ed era rinnovabile in caso di perdurante necessità dell'esercizio coordinato delle funzioni oggetto della L.R. n. 13/2015 per un periodo inferiore o di pari durata rispetto a quello originario;

CONSIDERATO:

- che la Provincia di Ravenna ed Arpae ritengono di procedere al rinnovo della convenzione di cui sopra in considerazione della necessità di proseguire la collaborazione in materia di gestione delle sedi e della logistica, approvvigionamenti di forniture e servizi necessari a garantire il funzionamento delle strutture trasferite dalla Provincia di Ravenna ad Arpae;

DATO ATTO:

- che la Provincia di Ravenna, con Atto del Presidente n. 182 del 27/12/2018, ha approvato il rinnovo della convenzione sottoscritta con Arpae, nel testo allegato sub A) al presente atto quale parte integrante e sostanziale, stimando quale onere annuale a carico dell'Agenzia l'importo complessivo di Euro 69.200,00;

RILEVATO:

- che il rinnovo ha durata triennale a decorrere dall'1/01/2018 e pertanto fino al 31/12/2020;
- che come indicato all'art. 4 della convenzione allegata sub A), gli oneri a carico di Arpae saranno liquidati annualmente in due rate semestrali, rispettivamente entro il 30 giugno e il 31 dicembre dell'anno di riferimento;

RITENUTO:

- di delegare il Responsabile del Servizio Tecnico e Patrimonio, Ing. Claudio Candeli, a sottoscrivere con la Provincia di Ravenna il contratto di comodato d'uso dei locali, allegato alla convenzione approvata con il presente atto;

SU PROPOSTA:

- del Direttore Amministrativo, Dott.ssa Massimiliana Razzaboni, la quale ha espresso parere favorevole in merito alla regolarità amministrativa del presente atto;

DATO ATTO:

- del parere di regolarità contabile espresso dal Responsabile del Servizio Bilancio e Controllo Economico, Dott. Giuseppe Bacchi Reggiani;

- del parere favorevole espresso dal Direttore Amministrativo, Dott.ssa Massimiliana Razzaboni, e dal Direttore Tecnico, Dott. Franco Zinoni, espresso ai sensi della L.R. n. 44/95;
- che il Responsabile del procedimento, ai sensi della L. n. 241/90, è la stessa Dott.ssa Massimiliana Razzaboni;

DELIBERA

1. di approvare il rinnovo della convenzione sottoscritta in data 5/12/2016 con la Provincia di Ravenna ed avente ad oggetto lo svolgimento delle funzioni amministrative in attuazione della L.R. Emilia-Romagna n. 13 del 30 luglio 2015, nel testo allegato sub A) al presente atto quale parte integrante e sostanziale;
2. di dare atto che il rinnovo di cui al precedente punto 1. ha durata triennale a decorrere dall'1/01/2018 e pertanto fino al 31/12/2020;
3. di delegare il Responsabile del Servizio Tecnico e Patrimonio, Ing. Claudio Candeli, a sottoscrivere con la Provincia di Ravenna il contratto di comodato d'uso dei locali, allegato alla convenzione approvata con il presente atto;
4. di dare atto che come indicato all'art. 4 della convenzione allegata sub A), gli oneri a carico di Arpae, quantificati in un importo complessivo annuo di Euro 69.200,00, saranno liquidati annualmente in due rate semestrali, rispettivamente entro il 30 giugno e il 31 dicembre dell'anno di riferimento;
5. che gli eventuali conguagli a carico di Arpae verranno disposti con Determinazione del Responsabile dell'Area Autorizzazioni e Concessioni Est;
6. di dare atto che il costo complessivo stimato pari ad Euro 207.600,00 relativo al presente provvedimento, avente natura di Servizi Vari, è compreso nel budget annuale e nel conto economico annuale e pluriennale con riferimento al Centro di Responsabilità Servizio Autorizzazioni e Concessioni di Ravenna ed è a carico dell'esercizio 2018 per la quota di Euro 69.200,00, dell'esercizio 2019 per la quota di Euro 69.200,00 e dell'esercizio 2020 per la quota di Euro 69.200,00;
7. di trasmettere il presente atto al Responsabile dell'Area Autorizzazioni e Concessioni Est.

PARERE: FAVOREVOLE

IL DIRETTORE AMMINISTRATIVO

(F.to Dott.ssa Massimiliana Razzaboni)

IL DIRETTORE TECNICO

(F.to Dott. Franco Zinoni)

IL DIRETTORE GENERALE

(F.to Dott. Giuseppe Bortone)



Provincia di Ravenna
(Codice Fiscale e P. IVA n. 00356680397)

**CONVENZIONE CON ARPAE - AGENZIA REGIONALE PER LA PREVENZIONE,
L'AMBIENTE E L'ENERGIA DELL'EMILIA-ROMAGNA PER LO SVOLGIMENTO
DELLE FUNZIONI AMMINISTRATIVE IN ATTUAZIONE DELLA L.R. EMILIA-
ROMAGNA N. 13 DEL 31 LUGLIO 2015**

TRA

La Provincia di Ravenna , rappresentata dalla dott.ssa Silva Bassani domiciliata per la carica in Ravenna presso la Residenza Provinciale la quale interviene nel presente atto non in proprio, ma esclusivamente nel nome, per conto e nell'interesse della Provincia di Ravenna, nella sua qualità di Dirigente del Settore Risorse Finanziarie, Umane e reti, ai sensi e per gli effetti di cui all'art. 107 del D.Lgs n. 267/2000, in attuazione dell'Atto del Presidente della Provincia n. 182 del 27/12/2018,

e

Arpae - Agenzia regionale per la prevenzione, l'ambiente e l'energia dell'Emilia-Romagna (di seguito Arpae) rappresentato dal _____ domiciliato per la sua carica presso la sede della Direzione Generale dell'Arpae, via Po 5 – Ravenna, nella sua qualità di Direttore Generale, in attuazione della propria Deliberazione n. _____ del _____ ,

PREMESSO

- che, con L.R. n. 13/2015, attuativa della legge n. 56/2014 (c.d. Legge Delrio), la Regione Emilia-Romagna è intervenuta sull'impianto di governo locale ridefinendo il ruolo dei diversi livelli istituzionali sul territorio regionale e delineando un sistema di governance multilivello nell'ambito del quale l'esercizio delle competenze ex Provinciali in materia di ambiente ed energia è stato trasferito alla nuova Agenzia regionale per la prevenzione, l'ambiente e l'energia dell'Emilia-Romagna (Arpae);

- che la suddetta Agenzia, operativa a partire dal 1° gennaio 2016 a seguito del trasferimento del personale addetto allo svolgimento delle nuove funzioni, è subentrata ad Arpa Emilia-Romagna quale nuovo centro di competenza interistituzionale a cui la Regione ha demandato l'esercizio delle funzioni ex Provinciali in materia di ambiente ed energia e svolge, per l'effetto, le funzioni di concessione, autorizzazione, analisi, vigilanza e controllo nei settori ambientali ed energetico;
- che per la completa attuazione della riforma di cui alla L.R. n. 13/2015 si è avviato un percorso graduale e congiunto per lo svolgimento delle operazioni necessarie per la piena entrata a regime delle nuove disposizioni;
- che, in considerazione di quanto sopra ed al fine di garantire la continuità amministrativa e lo svolgimento ottimale delle funzioni oggetto di riordino, ai sensi degli artt. 1, comma 2, lett. f) , 68 e 71, comma 4, della L.R. n. 13/2015 , si ritiene opportuno avviare un rapporto di collaborazione tra gli enti coinvolti nel processo di attuazione della riforma regionale per la gestione coordinata delle funzioni oggetto del riordino;
- che con Convenzione Rep.5013 del 15/12/2016 la Provincia di Ravenna e Arpae hanno disciplinato i rapporti reciproci per il biennio 2016-2017;
- che con nota Prot. 27055 del 12/12/2017 Arpae ha manifestato la necessità di rinnovare la convenzione per il biennio 2018/2019;
- che con successiva nota del 18/12/2018 Arpae ha chiesto di prolungare la durata della convenzione a tutto il 31/12/2020;
- che permane di conseguenza la necessità di definire puntualmente gli ambiti e le modalità di collaborazione tra le parti in materia di gestione delle sedi e della logistica, approvvigionamenti di forniture e servizi necessari a garantire il funzionamento delle strutture trasferite dalla Provincia di Ravenna ad Arpae;
- che per quanto riguarda l'uso dei locali ubicati in Ravenna, piazza Caduti per la Libertà, 2, sarà stipulato uno specifico contratto di comodato d'uso, secondo lo schema allegato al presente atto;

Visto l'art. 15 della l. n. 241/1990;

Vista la L. n. 56/2014;

Vista la L.R. Emilia-Romagna n. 13/2015;

Vista la D.G.R. Emilia-Romagna n. 1645/2015;

Vista la D.G.R. Emilia-Romagna n. 1910/2015;

Vista la D.G.R. Emilia-Romagna n. 2173/2015;

Vista la D.G.R. Emilia-Romagna n. 2230/2015;

si conviene e si stipula quanto segue:

CAPO I
DISPOSIZIONI GENERALI

Art. 1

(Finalità della convenzione)

1. La presente convenzione è stipulata ai sensi dell'art. 15 della legge 7 agosto 1990, n. 241 ed è finalizzata a garantire la continuità delle funzioni amministrative mediante la gestione coordinata delle stesse tra gli Enti coinvolti nel processo di riordino istituzionale di cui alla L.R. Emilia-Romagna 31 luglio 2015, n. 13.

Art. 2

(Struttura e oggetto della convenzione)

1. La presente convenzione si compone di un articolato recante i principi fondamentali dell'intesa e dei seguenti contenuti:
 - lo schema di comodato d'uso di una porzione dell'immobile sito in Ravenna, piazza Caduti per la Libertà, 2 (Allegato A),
 - la planimetria dei locali occupati da Arpae nello stabile sito in Ravenna, piazza Caduti per la Libertà, 2 (Allegato A1),
 - la tabella con l'elenco delle spese che saranno poste a carico di Arpae (Allegato A2).
 - elenco dei beni e delle attrezzature strumentali utilizzati per lo svolgimento delle funzioni trasferite (Allegato A3)
2. Nel corso della durata della presente convenzione potranno essere disciplinate attività o funzioni ulteriori rispetto a quelle attualmente previste nei predetti Allegati, qualora ciò si rendesse necessario per la più piena e corretta attuazione della L.R. n. 13/2015: tale ampliamento potrà essere formalizzato mediante scambio di lettera tra gli Enti sottoscrittori.
3. Gli allegati A), A1), A2), A3) costituiscono parte integrante e sostanziale della presente convenzione.

CAPO II
FUNZIONAMENTO E RAPPORTI TRA GLI ENTI SOTTOSCRITTORI

Art. 3
(Obblighi delle parti)

1. Gli Enti sottoscrittori si impegnano a porre in essere tutti gli adempimenti necessari alla piena attuazione della presente convenzione così come specificamente dettagliato negli Allegati. L'osservanza degli obblighi reciprocamente previsti avviene nel rispetto dei principi di cooperazione e leale collaborazione tra enti pubblici.

Art. 4
(Oneri relativi alla convenzione)

1. Arpae riconosce alla Provincia di Ravenna il rimborso di tutte le spese sostenute dalla Provincia relativamente alle funzioni trasferite, comprese quelle per la gestione degli uffici occupati, come da contratto di comodato di cui all'allegato A). Tali spese sono individuate, a titolo esemplificativo ma non esaustivo, nella tabella allegato A2). Il rimborso annuale, stimato sulla base dei consumi storici, è quantificato in € 38.000,00 annui, fermo restando che eventuali ulteriori spese per l'utilizzo di sale riunioni saranno valutate e richieste ad ARPAAE al termine di ogni esercizio.
2. Per l'occupazione dei locali oggetto del presente comodato Arpae riconosce inoltre alla Provincia un contributo economico pari ad € 31.200,00 annui. Tale contributo è stato calcolato applicando alla superficie occupata il valore medio del canone di mercato risultante nella banca dati delle quotazioni OMI dell'agenzia delle Entrate ulteriormente ribassato del 15% (applicazione dei criteri della c.d. spending review – L.R. 1/2014).
3. L'importo complessivo di € 69.200,00 dovrà essere corrisposto in due rate semestrali, rispettivamente entro il 30 giugno e il 31 dicembre dell'anno di riferimento.
4. La Provincia di Ravenna riconosce ad Arpae gli oneri sostenuti per il personale adibito allo svolgimento di funzioni provinciali, autorizzato di anno in anno con Nota del Responsabile del Servizio Organizzazione e Risorse Umane di Arpae. Analogamente Arpae riconosce alla Provincia gli oneri sostenuti per il personale provinciale autorizzato a prestare servizio a favore di Arpae. Si procederà pertanto al termine di ogni esercizio alla quantificazione e alla reciproca corresponsione delle somme dovute.

5. Arpae si impegna inoltre a garantire la copertura assicurativa per gli infortuni sofferti da prestatori di lavoro subordinati addetti all'attività svolta, ed oggetto della presente convenzione, nell'ambito della polizza di Responsabilità Civile verso Prestatori di Lavoro (RCO), comprese tutte le operazioni ed attività necessarie, accessorie e complementari, nessuna esclusa né eccettuata.

Art. 5

(Beni mobili e strumentali)

1. Ai sensi e per gli effetti della legge n. 56/2014 (c.d. Legge Delrio) la Provincia di Ravenna concede ad Arpae in comodato d'uso gratuito fino alla scadenza della presente convenzione i beni di cui all'allegato A3.
2. Eventuali integrazioni e/o sostituzioni saranno integralmente a carico di Arpae.

Art. 6

(Strumenti di comunicazione e raccordo)

1. Ai fini dell'attuazione della presente convenzione è favorita la massima comunicazione tra gli Enti sottoscrittori e il più pieno accesso alla reciproca documentazione anche in via informatica.

Art. 7

(Durata della convenzione)

1. La presente convenzione ha durata triennale a decorrere dal 1.1.2018 fino al 31.12.2020.
2. La convenzione è rinnovabile in caso di perdurante necessità dell'esercizio coordinato delle funzioni oggetto della L.R. n. 13/2015. Il rinnovo è consentito per un periodo inferiore o di pari durata rispetto a quello originario ed anche soltanto per alcune delle attività indicate negli Allegati oggetto della presente convenzione.
3. L'opzione relativa al rinnovo è formalizzata mediante adozione di apposito atto da parte degli Enti sottoscrittori.

CAPO III

DISPOSIZIONI FINALI

Art. 7

(Interpretazione ed esecuzione della convenzione)

1. Per le eventuali controversie concernenti l'interpretazione o l'esecuzione della presente convenzione è competente il Foro di Ravenna.

Art. 8

(Disposizioni di rinvio)

1. Per quanto non previsto nella presente convenzione si fa completo ed integrale rinvio alle specifiche normative vigenti nelle materie oggetto della convenzione ed ai provvedimenti adottati dagli Enti sottoscrittori in attuazione della L.R. n. 13/2015.

Art. 9

(Esenzioni per bollo e registrazione)

2. Per tali adempimenti, si osserveranno le norme di cui all'art. 16, All. B del D.P.R. 26 ottobre 1972, n. 642 e al D.P.R. 26 aprile 1986, n. 131.

Provincia di Ravenna	Agenzia Regionale Prevenzione Ambiente ed Energia
Dott.ssa Silva Bassani	

Allegati:

Allegato A - Schema di comodato d'uso dei locali

Allegato A1 - Planimetria dei locali

Allegato A2 - Tabella spese di gestione Arpae 2018-2020

Allegato A3 - Elenco beni ed attrezzature strumentali



PROVINCIA DI RAVENNA

C.F. 00356680397

CONTRATTO DI COMODATO DI BENE IMMOBILE

Con la presente scrittura privata non autenticata, da valere ad ogni effetto di legge,

TRA

la Dott.ssa Silva Bassani, nata a Ravenna il 27/07/1961, domiciliata per la carica in Ravenna presso la Residenza Provinciale, la quale interviene a questo atto non in proprio ma esclusivamente nel nome, per conto e nell'interesse della Provincia di Ravenna, di seguito denominata "comodante", nella sua qualità di dirigente del Settore Risorse Finanziarie, Umane e Reti dell'Ente, ai sensi e per gli effetti di cui all'art. 107 del D. Lgs n. 267/2000 e successive modificazioni ed in esecuzione dell'atto del Presidente della Provincia n. del _____ ;

E

L'Arpae Agenzia Regionale per la Prevenzione, l'Ambiente e l'Energia dell'Emilia-Romagna (Codice Fiscale 04290860370) in questo atto rappresentata da _____ domiciliato per la carica presso la sede della Direzione generale dell'Arpae, nella sua qualità di _____, che interviene nel presente atto secondo quanto disposto dall'Art. 4 comma 1 lettera D del Regolamento sul Decentramento Amministrativo approvato con delibera del Direttore Generale n. _____ e della Delibera del Direttore Generale di Arpae n. _____;

Premesso che:

- con L.R. n. 13/2015, l'esercizio delle competenze provinciali in materia di ambiente ed energia è stato trasferito alla nuova Agenzia regionale per la prevenzione, l'ambiente e l'energia dell'Emilia-Romagna (Arpae);
- la suddetta Agenzia è operativa a partire dal 1° gennaio 2016 e che per la completa attuazione della riforma di cui alla L.R. n. 13/2015 si richiede un percorso graduale e congiunto nel quale ciascuno degli enti coinvolti svolga le operazioni di propria competenza necessarie per la piena entrata a regime delle nuove disposizioni;
- sussiste la necessità di definire puntualmente gli ambiti e le modalità di collaborazione tra le parti in relazione ai locali necessari a garantire la funzionalità delle strutture trasferite dalla Provincia di Ravenna ad Arpae;
- la Provincia di Ravenna è proprietaria di un immobile ad uso uffici ubicato nel Comune di Ravenna – Piazza Caduti della Libertà n. 2;
- l'Agenzia regionale per la prevenzione, l'ambiente e l'energia dell'Emilia-Romagna (Arpae) ha manifestato l'interesse a poter continuare a disporre dei locali attualmente occupati come sede dei propri uffici fino alla ultimazione dei lavori di costruzione della nuova sede di Viale Berlinguer;
- pertanto si ritiene opportuno formalizzare un contratto di comodato per l'uso dell'immobile provinciale sopracitato.

Tutto ciò premesso, si conviene e si stipula quanto segue:

Art. 1

Le premesse formano parte integrante e sostanziale del presente atto.

Art. 2

La Provincia, come sopra rappresentata, concede a titolo di comodato all'Arpae, per la quale accetta il sopraindicato rappresentante, i locali dell'immobile sito in Comune di Ravenna. – Piazza Caduti della Libertà n. 2, come risulta dalla planimetria allegato A1 evidenziato con colore verde e

descritto come segue:

Piano 2 : n. 13 uffici, n. 1 bagno con antibagno e n. 2 ripostigli oltre corridoio di disimpegno;

Contestualmente vengono concessi in comodato fino alla scadenza del presente contratto anche i beni mobili attualmente in uso.

Art. 3

Il comodato ha la durata dal 01/01/2018 al 31/12/2020, con possibilità di rinnovo da formalizzarsi mediante adozione di apposito atto da parte degli Enti sottoscrittori, fermo restando che nell'ipotesi in cui la Provincia proprietaria dovesse, per qualsiasi motivo, ritenere necessaria la restituzione dei locali concessi in comodato, il presente contratto sarà risolto anticipatamente a seguito di disdetta da inoltrarsi al comodatario con raccomandata A.R. o via pec con sei mesi di anticipo rispetto alla data di riconsegna.

Art. 4

Per l'occupazione dei locali oggetto del presente comodato Arpae riconosce alla Provincia un contributo economico pari ad € **31.200,00** annui. Tale contributo è stato calcolato applicando alla superficie occupata il valore medio del canone di mercato risultante nella banca dati delle quotazioni OMI dell'agenzia delle Entrate ulteriormente ribassato del 15% (applicazione dei criteri della c.d. spending review – L.R. 1/2014).

Oltre al contributo di cui sopra, Arpae rimborserà alla Provincia tutte le spese di gestione e manutenzione inerenti l'uso dell'immobile che a titolo esemplificativo ma non esaustivo sono riepilogate nell'allegato A2, ripartite in rapporto alla porzione di edificio assegnata in comodato e quantificate forfettariamente in € 38.000,00 annui, fermo restando che eventuali ulteriori spese per l'utilizzo di sale riunioni saranno valutate e richieste ad ARPAE al termine di ogni esercizio.

L'importo complessivo di € 69.200,00 dovrà essere corrisposto in due rate semestrali, rispettivamente entro il 30 giugno e il 31 dicembre dell'anno di riferimento.

Art. 5

Il comodatario dovrà servirsi dell'immobile al fine di utilizzarlo esclusivamente nell'ambito di attività conformi ai propri fini istituzionali.

Arpae dovrà conformare l'orario delle proprie attività all'interno degli orari di apertura degli uffici provinciali, durante i quali sono garantiti il servizio di portineria, riscaldamento, ecc.

Per assicurare il rispetto di quanto prescritto dal D. Lgs. n. 81/2008 e garantire lo svolgimento delle attività lavorative in condizioni di piena sicurezza, nonché per pianificare azioni, misure e comportamenti da adottare nell'eventuale manifestarsi di situazioni di emergenza, i "datori di lavoro" di Arpae e della Provincia dovranno effettuare una congiunta valutazione dei rischi derivanti dallo svolgimento delle rispettive attività, con particolare riferimento ai rischi aggiuntivi o interferenziali connessi alla unicità della sede in cui si svolgono le attività medesime, e produrre, di conseguenza, un unico, concordato piano di emergenza.

Per parte sua la Provincia, a tal fine, metterà a disposizione ogni informazione e documentazione tecnica in suo possesso e così pure fornirà – se richiesta – ogni possibile forma di collaborazione tecnica.

Art. 6

Il comodatario non può concedere ad altri in sub-comodato, nemmeno in parte, l'immobile oggetto del presente contratto, senza il consenso scritto della proprietà del complesso immobiliare.

Resta altresì convenuto che l'inadempimento circa la destinazione, prevista dall'Art. 5, produrrà la risoluzione di diritto del presente contratto.

Art. 7

L'immobile si intende dato in comodato nello stato in cui si trova attualmente, che il comodatario dichiara di ben conoscere sulla base del verbale di consegna redatto in data 4 gennaio 2017. Pertanto, alla scadenza del comodato, si dovrà riconsegnare l'immobile in tale stato o migliorato, senza che vi sia luogo a compenso per i miglioramenti fatti.

Il comodatario dovrà però rispondere delle deficienze e dei deterioramenti che alla consegna dell'immobile vi si rinvenissero.

Art. 8

Il comodatario è costituito custode del bene dato in comodato, ed esonera espressamente il comodante da ogni responsabilità per danni diretti e indiretti che potessero derivargli da fatti dolosi o colposi di terzi, e del personale di servizio.

Il Comodatario, con effetto dalla data di decorrenza della presente convenzione, si obbliga a stipulare con primario Assicuratore, e a mantenere in vigore per tutta la durata della stessa, suoi rinnovi e proroghe, un'adeguata copertura assicurativa, contro i rischi di seguito descritti.

Relativamente:

- alla Assicurazione Incendio si premette che i locali, strutture, mobili e altri beni affidati in comodato dalla Provincia di Ravenna sono assicurati a cura dell'Ente medesimo contro i rischi di incendio, fulmine, esplosione, scoppio, e altri rischi accessori, e che la Provincia si impegna a mantenere efficace per tutta la durata della convenzione la predetta copertura assicurativa, ove è specificatamente riportata espressa clausola di rinuncia (salvo il caso di dolo) al diritto di surroga dell'assicuratore (di cui all'art. 1916 C.C.) nei confronti del responsabile del danno, per quanto risarcito ai sensi della polizza stessa. Il Comodatario a sua volta rinuncia a qualsiasi azione di rivalsa nei confronti della Comodante per danni a beni di proprietà di ARPAE, da esso tenuti in uso, consegna o comunque nelle proprie disponibilità, e si impegna nell'ambito delle polizze da esso stipulate ad attivare una clausola di rinuncia (salvo il caso di dolo) al diritto di surroga dell'Assicuratore (di cui all'art. 1916 CC) nei confronti della Provincia di Ravenna.

- all' Assicurazione della Responsabilità Civile verso Terzi (RCT): per danni arrecati a terzi (tra i quali la Provincia di Ravenna) in conseguenza di un fatto verificatosi in relazione all'attività oggetto del presente contratto, comprese tutte le operazioni ed attività necessarie, accessorie e complementari, nessuna esclusa né eccettuata.

Tale copertura (RCT) dovrà avere un massimale “unico” di garanzia non inferiore a Euro 3.000.000,00 per sinistro e prevedere tra le altre condizioni anche la specifica estensione a:

conduzione dei locali, strutture e beni loro consegnati;

committenza di lavori e servizi;

danni a cose in consegna e/o custodia;

danni a cose di terzi da incendio;

L'operatività o meno delle coperture assicurative tutte sopra richiamate, così come l'eventuale inesistenza o inoperatività di polizze RCT o delle coperture a garanzia dei beni non esonerano il Comodatario stesso dalle responsabilità di qualunque genere su di esso incombenti né dal rispondere di quanto non coperto – in tutto o in parte - dalle suddette coperture assicurative.

Art. 9

Le spese di registrazione del presente atto e quelle della consegna e riconsegna dei locali, comprese le eventuali spese di facchinaggio e trasloco sono tutte a carico di Arpae. Il presente atto sarà registrato a tassa fissa ai sensi dell'Art. 5 c. 4 della Parte I del D.P.R. n. 131/1986, lo stesso è esente dall'imposta di bollo ai sensi dell'art. 16 della tabella Allegato B) del D.P.R. 642/1972.

Art. 10

Per quanto non previsto nel presente contratto, le parti si riportano alle disposizioni del Codice Civile in materia di comodato ed espressamente si fa riferimento agli artt. 1805 – 1808 - 1809 - 1812.

Qualunque modifica al presente contratto non può avere luogo e non può essere approvata che mediante atto scritto.

Art. 11

Per qualunque eventuale controversia inerente al presente contratto, Foro competente sarà quello di Ravenna.

Art. 12

A tutti gli effetti di legge, le parti contraenti eleggono il loro domicilio come appresso:

- il comodante in Ravenna, piazza Caduti per la Libertà, 2- sede Ente Provincia;
- il comodatario presso la sede della Direzione generale di Bologna dell'Arpae – Via Po, 5.

Letto approvato e sottoscritto.

IL COMODANTE
PROVINCIA DI RAVENNA

IL COMODATARIO
AGENZIA REGIONALE PREVENZIONE AMBIENTE ED ENERGIA

Il comodatario, ai sensi e per gli effetti degli artt. 1341 e 1342 del Codice Civile, dichiara di aver attentamente esaminato le condizioni di cui agli artt. 3 - 4 - 5 - 6 - 7 - 8 - 9 - 10 - 11 - 12 - del presente contratto e di approvarle specificatamente per iscritto.

IL COMODATARIO
AGENZIA REGIONALE PREVENZIONE AMBIENTE ED ENERGIA

Allegato A1) - Planimetria dei locali

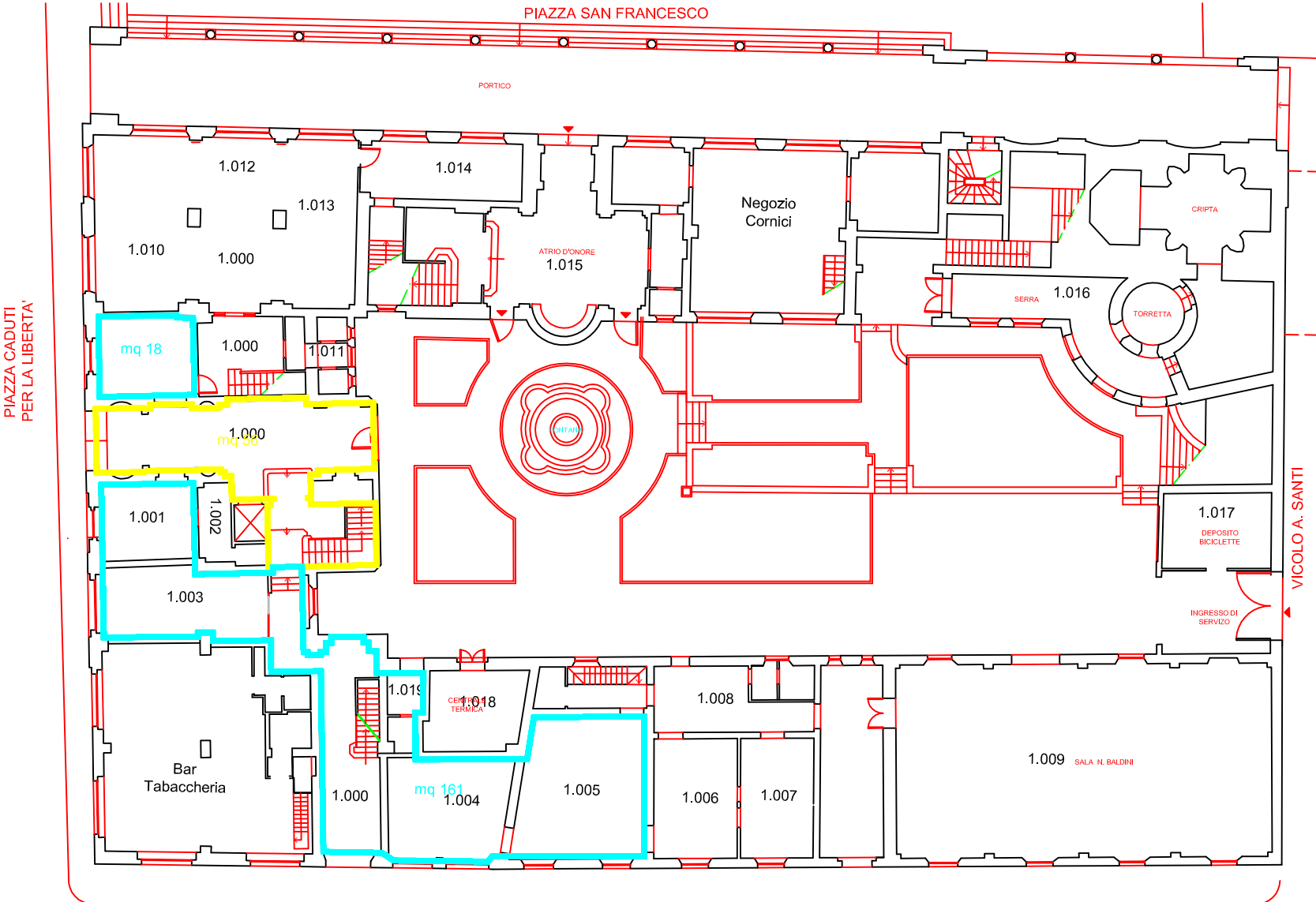

- LEGENDA
- Spazi COMUNI
 - PROVINCIA
 - ARPAE

Piano Terra
Sup: mq 235

PIANO TERRA

**PROVINCIA DI
RAVENNA**

PALAZZO DELLA PROVINCIA
Piazza Caduti per la Libertà, 2/4
- RAVENNA -

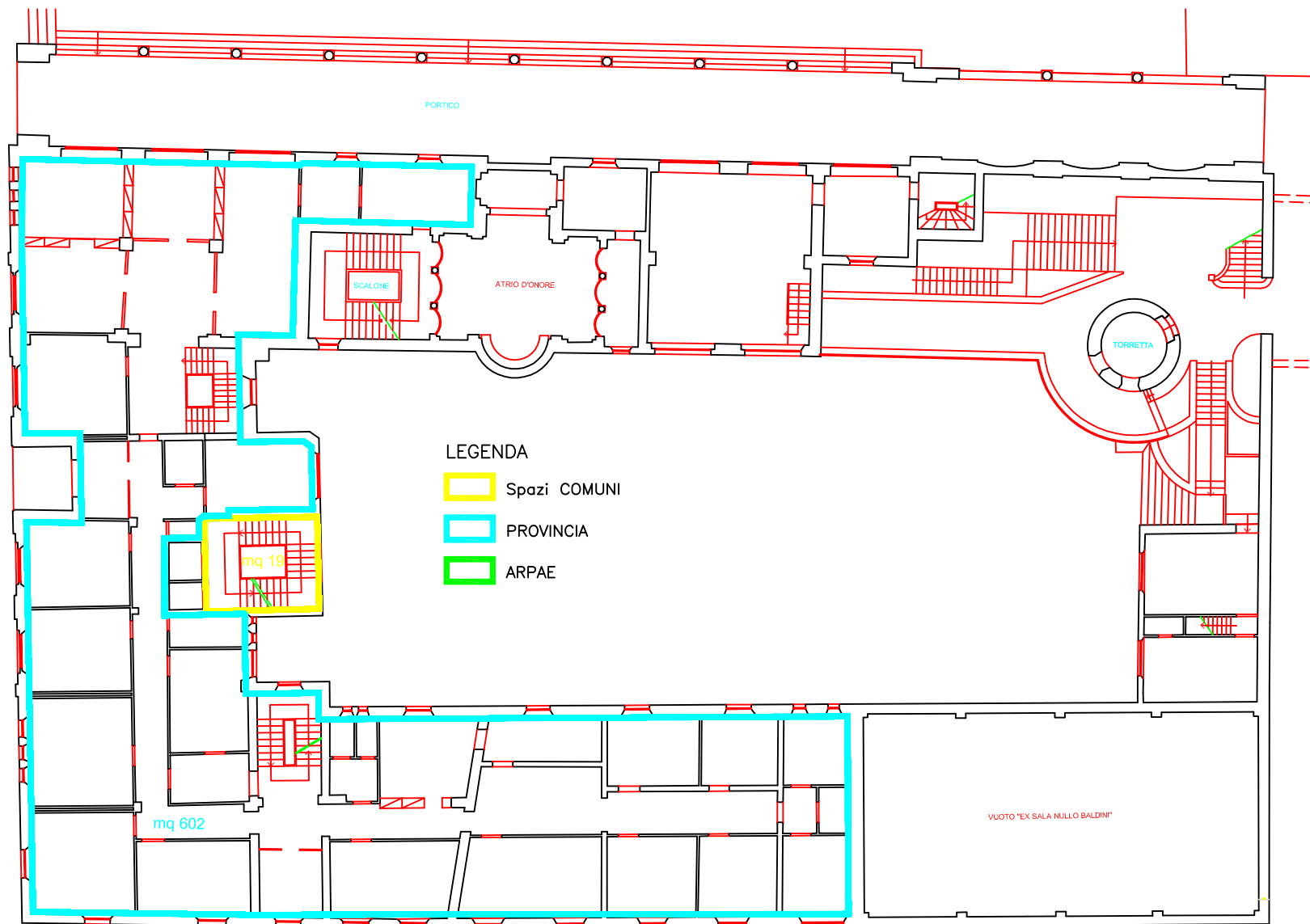

Piano ammezzato/primo
Sup: mq 621

PIANO PRIMO (Ammezzato)

PROVINCIA DI
RAVENNA

PALAZZO DELLA PROVINCIA
Piazza Caduti per la Libertà, 2/4
- RAVENNA -

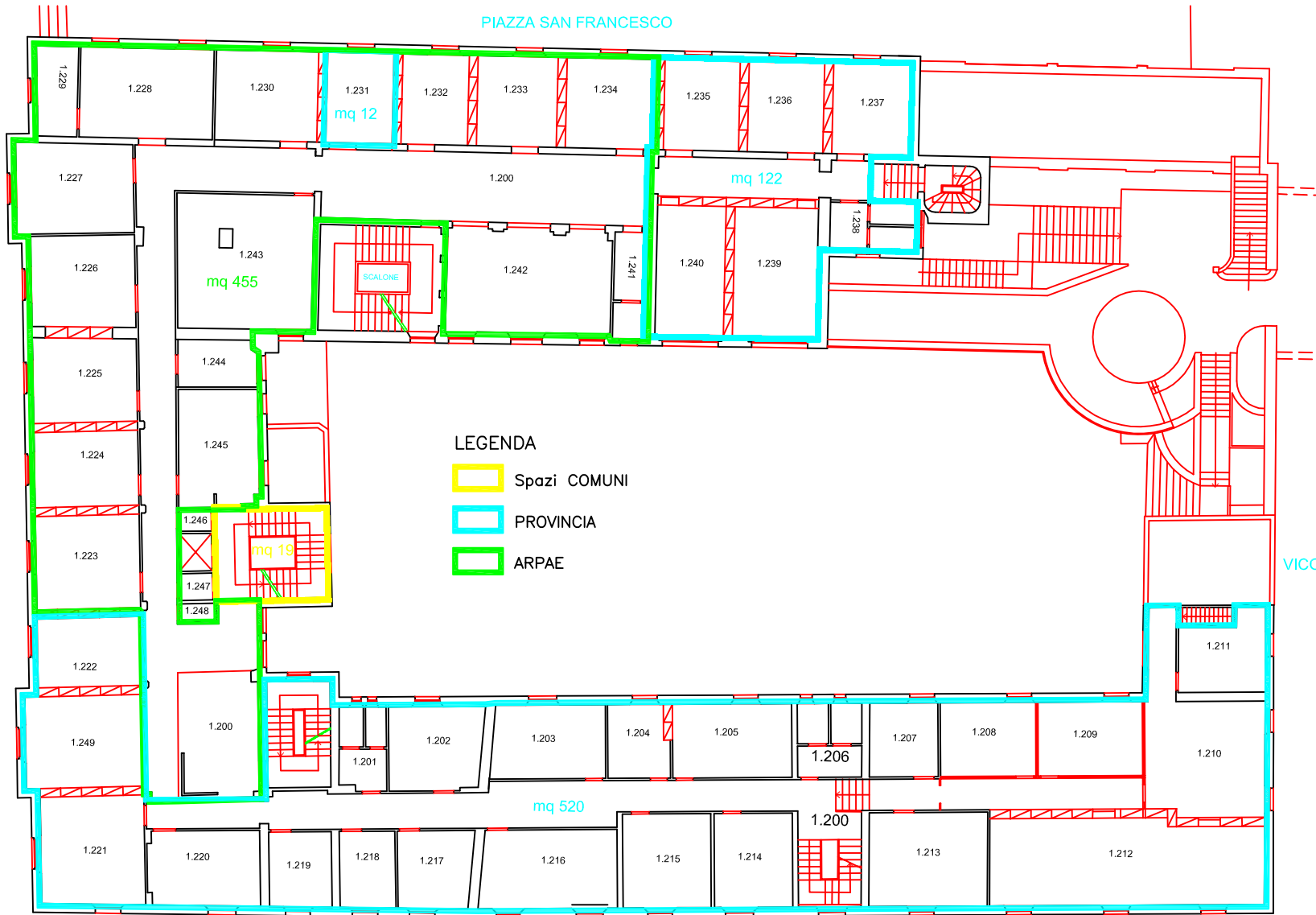

LEGENDA

- Spazi COMUNI
- PROVINCIA
- ARPAE

LEGENDA

- Spazi COMUNI
- PROVINCIA
- ARPAE

Piano secondo
Sup:mq 1.128

PIANO SECONDO

**PROVINCIA DI
RAVENNA**

PALAZZO DELLA PROVINCIA
Piazza Caduti per la Libertà, 2/4
- RAVENNA -

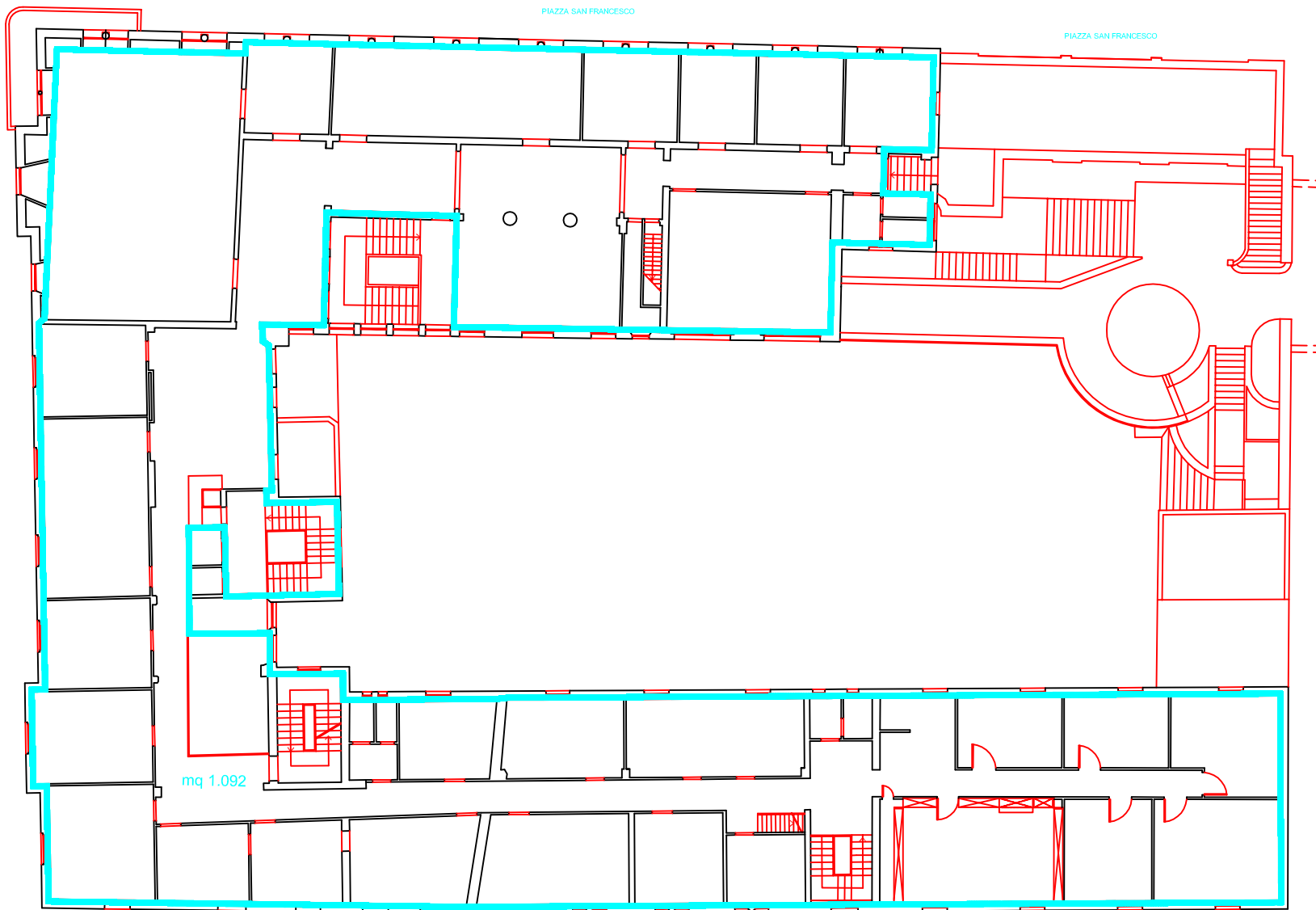

LEGENDA

-  Spazi COMUNI
-  PROVINCIA
-  ARPAE

Piano terzo
Sup: mq 1.092

PIANO TERZO

PROVINCIA DI
RAVENNA

PALAZZO DELLA PROVINCIA
Piazza Caduti per la Libertà, 2/4
- RAVENNA -

Allegato A2) - Tabella spese di gestione ARPAE 2018-2019

Convenzione per lo svolgimento delle funzioni amministrative in attuazione della L.R. Emilia-Romagna n. 13 del 31 luglio 2015

Tabella delle forniture e servizi messi in atto dalla Provincia di Ravenna per il funzionamento di Arpae- Struttura Autorizzazioni e Concessioni e delle relative spese

Calcolo dei millesimi in base alle superfici occupate

Superficie	ARPAE	Provincia	Uso comune	Totale
Tav. 1 - Piano Terra	0	179	56	235
Tav. 2 - Piano Primo / Ammezzato	0	602	19	621
Tav. 3 - Piano Secondo	455	654	19	1128
Tav. 4 - Piano Terzo	0	1092	0	1092
Totali	455	2.527	94	3.076
Superficie (esclusivo + 50% usi comuni)	502	2.574		3.076
Millesimi	163	837		1.000
Percentuale	16,32%	83,68%		100,00%

N.B. : le superfici in uso comune sono state ripartite al 50%

Tabella quantificazione delle spese

Tipologia di spesa	Modalità di ripartizione	Quote millesimali		Spesa annua stimata 2018-2019		
		ARPAE SAC Ravenna	Provincia	Totale	ARPAE SAC Ravenna	Provincia
Energia elettrica	in base alla superficie occupata	16,32%	83,68%	€ 59.000,00	€ 9.628,74	€ 49.371,26
Gas Riscaldamento / Calore	in base alla superficie occupata	16,32%	83,68%	€ 27.000,00	€ 4.406,37	€ 22.593,63
Acqua sanitaria	in base al n. di addetti	22	101	€ 3.500,00	€ 626,02	€ 2.873,98
Servizio di pulizia	in base alla superficie occupata	16,32%	83,68%	€ 58.000,00	€ 9.465,54	€ 48.534,46
Materiali igienici e di consumo	in base al n. di addetti	22	101	€ 1.700,00	€ 304,07	€ 1.395,93
Manutenzione ordinaria immobile affidata a ditte esterne	in base alla superficie occupata	16,32%	83,68%	€ 32.000,00	€ 5.222,37	€ 26.777,63
Manutenzione ordinaria immobile affettuata da personale interno	in base alla superficie occupata	16,32%	83,68%	€ 20.000,00	€ 3.263,98	€ 16.736,02
Manutenzioni straordinaria immobili	in base alla superficie occupata	16,32%	83,68%	€ 6.000,00	€ 979,19	€ 5.020,81
Manutenzione App. Antincendio	in base alla superficie occupata	16,32%	83,68%	€ 500,00	€ 81,60	€ 418,40
Manutenzione Ascensore	in base alla superficie occupata	16,32%	83,68%	€ 800,00	€ 130,56	€ 669,44
Servizio di Vigilanza	in base alla superficie occupata	16,32%	83,68%	€ 1.000,00	€ 163,20	€ 836,80
TARI	in base alla superficie occupata	16,32%	83,68%	€ 21.000,00	€ 3.427,18	€ 17.572,82
Assicurazione immobile	in base alla superficie occupata	16,32%	83,68%	€ 3.000,00	€ 489,60	€ 2.510,40
Totali				€ 233.500,00	€ 38.188,40	€ 195.311,60

Totale forfettario annuo € 38.000,00

Beni ed attrezzature concessi in comodato d'uso

N° Inv.	SPECIE	SOTTOSPECIE	DESCRIZIONE	MATRICOLA	EDIFICIO	LOCALE	SUBCONSEGNETARIO	CONSEGNETARIO	ANNO ACQUISTO	VALORE
F-1101	MOBILETTO PER UFFICIO	MOBILETTO IN METALLO E LAMINATO			PALAZZO DELLA PROVINCIA	1.200-SPAZIO COMUNE	Guarini	REBUCCI ALBERTO	2002	29,56
F-4331	MONITOR	MONITOR 17" LCD	BELINEA 1730S1		PALAZZO DELLA PROVINCIA	1.200-SPAZIO COMUNE	Guarini	REBUCCI ALBERTO	2008	162,76
F-13089	PERSONAL COMPUTER	PC DESKTOP			PALAZZO DELLA PROVINCIA	1.200-SPAZIO COMUNE	Guarini	REBUCCI ALBERTO		
F-848	POLTRONCINA OPERATIVA	POLTRONCINA OP. IMBOTTITA GIREV. + RUOTE + BRACC.	TESSUTO BLU		PALAZZO DELLA PROVINCIA	1.200-SPAZIO COMUNE	Guarini	REBUCCI ALBERTO	2008	120
F-847	SCRIVANIA	SCRIVANIA IN LAMINATO + CASSETTI			PALAZZO DELLA PROVINCIA	1.200-SPAZIO COMUNE	Guarini	REBUCCI ALBERTO	2002	103,29
F-841	ARMADIO PER UFFICIO	ARMADIO IN LAMINATO ALTO		EX F:7469	PALAZZO DELLA PROVINCIA	1.200-SPAZIO COMUNE	Rebucci	REBUCCI ALBERTO	2002	637,56
F-10555	ARMADIO PER UFFICIO	ARMADIO IN LAMINATO BASSO	grigio chiaro - 120x46x85h		PALAZZO DELLA PROVINCIA	1.200-SPAZIO COMUNE	Rebucci	REBUCCI ALBERTO	2009	328,8
F-842	ARMADIO PER UFFICIO	ARMADIO IN METALLO ALTO ANTE SCORR.	BEIGE		PALAZZO DELLA PROVINCIA	1.200-SPAZIO COMUNE	Rebucci	REBUCCI ALBERTO	2008	201,6
F-843	ARMADIO PER UFFICIO	ARMADIO IN METALLO ALTO ANTE SCORR.	BEIGE		PALAZZO DELLA PROVINCIA	1.200-SPAZIO COMUNE	Rebucci	REBUCCI ALBERTO	2008	201,6
F-844	TAVOLINO PER UFFICIO	TAVOLINO IN LEGNO O LAMINATO		EX F:8219	PALAZZO DELLA PROVINCIA	1.200-SPAZIO COMUNE	Rebucci	REBUCCI ALBERTO	2002	77,25
F-225	TAVOLINO DA ARREDO	TAVOLINO IN LEGNO/LAMIN. E METALLO			PALAZZO DELLA PROVINCIA	1.200-SPAZIO COMUNE	Rebucci	REBUCCI ALBERTO	2002	23
V-28340	APPENDIABITI	APPENDIABITI A STELO MULTIP. IN METALLO E PLASTICA			PALAZZO DELLA PROVINCIA	1.223-UFFICIO	Berardi-Ricci	REBUCCI ALBERTO	2002	30,5
F-10554	ARMADIO PER UFFICIO	ARMADIO IN LAMINATO BASSO	grigio chiaro - 120x46x85h		PALAZZO DELLA PROVINCIA	1.223-UFFICIO	Berardi-Ricci	REBUCCI ALBERTO	2009	328,8
F-6411	ARMADIO PER UFFICIO	ARMADIO IN LAMINATO BASSO			PALAZZO DELLA PROVINCIA	1.223-UFFICIO	Berardi-Ricci	REBUCCI ALBERTO	2008	154,8
F-6414	ARMADIO PER UFFICIO	ARMADIO IN LAMINATO BASSO			PALAZZO DELLA PROVINCIA	1.223-UFFICIO	Berardi-Ricci	REBUCCI ALBERTO	2008	154,8
F-935	CASSETTIERA PER UFFICIO	CASSETTIERA IN LEGNO O LAMINATO + RUOTE		EX F:7687	PALAZZO DELLA PROVINCIA	1.223-UFFICIO	Berardi-Ricci	REBUCCI ALBERTO	2002	77,47
F-684	CASSETTIERA PER UFFICIO	CASSETTIERA IN METALLO + RUOTE		EX F:8101	PALAZZO DELLA PROVINCIA	1.223-UFFICIO	Berardi-Ricci	REBUCCI ALBERTO	2002	64,56
F-949	CASSETTIERA PER UFFICIO	CASSETTIERA IN METALLO + RUOTE			PALAZZO DELLA PROVINCIA	1.223-UFFICIO	Berardi-Ricci	REBUCCI ALBERTO	2008	98,4
F-950	CASSETTIERA PER UFFICIO	CASSETTIERA IN METALLO + RUOTE			PALAZZO DELLA PROVINCIA	1.223-UFFICIO	Berardi-Ricci	REBUCCI ALBERTO	2008	98,4
F-951	CASSETTIERA PER UFFICIO	CASSETTIERA IN METALLO + RUOTE			PALAZZO DELLA PROVINCIA	1.223-UFFICIO	Berardi-Ricci	REBUCCI ALBERTO	2008	98,39
F-1346	POLTRONCINA OPERATIVA	POLTRONCINA OP. IMBOTTITA GIREV. + RUOTE + BRACC.	TESSUTO AZZURRO	EX F:7142	PALAZZO DELLA PROVINCIA	1.223-UFFICIO	Berardi-Ricci	REBUCCI ALBERTO	2002	65,04
F-1452	POLTRONCINA OPERATIVA	POLTRONCINA OP. IMBOTTITA GIREV. + RUOTE + BRACC.	TESSUTO AZZURRO		PALAZZO DELLA PROVINCIA	1.223-UFFICIO	Berardi-Ricci	REBUCCI ALBERTO	2002	65,04
F-943	SCRIVANIA	SCRIVANIA IN METALLO E LAMINATO			PALAZZO DELLA PROVINCIA	1.223-UFFICIO	Berardi-Ricci	REBUCCI ALBERTO	2008	136,8
F-944	SCRIVANIA	SCRIVANIA IN METALLO E LAMINATO	+ CONNESSIONE ANGOLARE SAGOMATO		PALAZZO DELLA PROVINCIA	1.223-UFFICIO	Berardi-Ricci	REBUCCI ALBERTO	2008	158,4
F-945	SCRIVANIA	SCRIVANIA IN METALLO E LAMINATO	+ CONNESSIONE ANGOLARE SAGOMATO		PALAZZO DELLA PROVINCIA	1.223-UFFICIO	Berardi-Ricci	REBUCCI ALBERTO	2008	144
F-946	SCRIVANIA	SCRIVANIA IN METALLO E LAMINATO			PALAZZO DELLA PROVINCIA	1.223-UFFICIO	Berardi-Ricci	REBUCCI ALBERTO	2008	129,83
V-28338	SEDIA	SEDIA IN METALLO IMBOTTITA	TESSUTO BLU		PALAZZO DELLA PROVINCIA	1.223-UFFICIO	Berardi-Ricci	REBUCCI ALBERTO	2008	28,8
V-28339	SEDIA	SEDIA IN METALLO IMBOTTITA	TESSUTO BLU		PALAZZO DELLA PROVINCIA	1.223-UFFICIO	Berardi-Ricci	REBUCCI ALBERTO	2008	28,8
V-28349	APPENDIABITI	APPENDIABITI A STELO MULTIP. IN METALLO E PLASTICA	GIALLO	EX F:7092	PALAZZO DELLA PROVINCIA	1.224-UFFICIO	Rossi	REBUCCI ALBERTO	2002	30,5
F-959	ALTRI OGGETTI DA ARREDO	MOBILE BASSO IN LEGNO	2 VANI A GIORNO		PALAZZO DELLA PROVINCIA	1.224-UFFICIO	Rossi	REBUCCI ALBERTO	2002	40,75
F-960	ALTRI OGGETTI DA ARREDO	MOBILE BASSO IN LEGNO	2 VANI A GIORNO		PALAZZO DELLA PROVINCIA	1.224-UFFICIO	Rossi	REBUCCI ALBERTO	2002	40,75
F-963	POLTRONCINA OPERATIVA	POLTRONCINA OP. IMBOTTITA GIREV. + RUOTE + BRACC.	TESSUTO VERDE	EX F:8154	PALAZZO DELLA PROVINCIA	1.224-UFFICIO	Rossi	REBUCCI ALBERTO	2002	65,04
F-985	POLTRONCINA OPERATIVA	POLTRONCINA OP. IMBOTTITA GIREV. + RUOTE + BRACC.	TESSUTO AZZURRO	EX F:7489	PALAZZO DELLA PROVINCIA	1.224-UFFICIO	Rossi	REBUCCI ALBERTO	2002	65,04
F-962	SCRIVANIA	SCRIVANIA IN METALLO E LAMINATO + CASS.		EX F:8144	PALAZZO DELLA PROVINCIA	1.224-UFFICIO	Rossi	REBUCCI ALBERTO	2002	129,12
V-28334	SEDIA	SEDIA IN METALLO IMBOTTITA	TESSUTO VERDE		PALAZZO DELLA PROVINCIA	1.224-UFFICIO	Rossi	REBUCCI ALBERTO	2002	42,8
V-28341	SEDIA	SEDIA IN METALLO IMBOTTITA	TESSUTO VERDE		PALAZZO DELLA PROVINCIA	1.224-UFFICIO	Rossi	REBUCCI ALBERTO	2002	42,8
V-28342	SEDIA	SEDIA IN METALLO IMBOTTITA	TESSUTO VERDE		PALAZZO DELLA PROVINCIA	1.224-UFFICIO	Rossi	REBUCCI ALBERTO	2002	42,8
V-28343	SEDIA	SEDIA IN METALLO IMBOTTITA	TESSUTO VERDE		PALAZZO DELLA PROVINCIA	1.224-UFFICIO	Rossi	REBUCCI ALBERTO	2002	42,8
V-28344	SEDIA	SEDIA IN METALLO IMBOTTITA	TESSUTO VERDE		PALAZZO DELLA PROVINCIA	1.224-UFFICIO	Rossi	REBUCCI ALBERTO	2002	42,8
V-28345	SEDIA	SEDIA IN METALLO IMBOTTITA	TESSUTO VERDE		PALAZZO DELLA PROVINCIA	1.224-UFFICIO	Rossi	REBUCCI ALBERTO	2002	42,8
V-28346	SEDIA	SEDIA IN METALLO IMBOTTITA	TESSUTO VERDE		PALAZZO DELLA PROVINCIA	1.224-UFFICIO	Rossi	REBUCCI ALBERTO	2002	42,8
V-28347	SEDIA	SEDIA IN METALLO IMBOTTITA	TESSUTO VERDE		PALAZZO DELLA PROVINCIA	1.224-UFFICIO	Rossi	REBUCCI ALBERTO	2002	42,8
V-28348	SEDIA	SEDIA IN METALLO IMBOTTITA	TESSUTO VERDE		PALAZZO DELLA PROVINCIA	1.224-UFFICIO	Rossi	REBUCCI ALBERTO	2002	42,8

Allegato A3) Beni ed attrezzature strumentali

N° Inv.	SPECIE	SOTTOSPECIE	DESCRIZIONE	MATRICOLA	EDIFICIO	LOCALE	SUBCONSEGNETARIO	CONSEGNETARIO	ANNO ACQUISTO	VALORE
V-28280	SEDIA	SEDIA IN METALLO IMBOTTITA	TESSUTO BLU		PALAZZO DELLA PROVINCIA	1.225-UFFICIO	Rebucci	REBUCCI ALBERTO	2002	64,2
F-1448	TAVOLO PER UFFICIO	TAVOLO IN LEGNO/LAMIN.	TONDO	EX F:7024	PALAZZO DELLA PROVINCIA	1.225-UFFICIO	Rebucci	REBUCCI ALBERTO	2002	76,1
V-28369	APPENDIABITI	APPENDIABITI A STELO MULTIPOSTO IN METALLO		EX F:7446	PALAZZO DELLA PROVINCIA	1.225-UFFICIO	Rebucci	REBUCCI ALBERTO	2002	28,5
F-6062	ARMADIO PER UFFICIO	ARMADIO IN LAMINATO BASSO			PALAZZO DELLA PROVINCIA	1.225-UFFICIO	Rebucci	REBUCCI ALBERTO	2008	77,4
F-6090	ARMADIO PER UFFICIO	ARMADIO IN LAMINATO BASSO			PALAZZO DELLA PROVINCIA	1.225-UFFICIO	Rebucci	REBUCCI ALBERTO	2008	77,4
F-6093	ARMADIO PER UFFICIO	ARMADIO IN LAMINATO BASSO			PALAZZO DELLA PROVINCIA	1.225-UFFICIO	Rebucci	REBUCCI ALBERTO	2008	77,4
F-921	CASSETTIERA PER UFFICIO	CASSETTIERA IN LEGNO O LAMINATO + RUOTE		EX F:8230	PALAZZO DELLA PROVINCIA	1.225-UFFICIO	Rebucci	REBUCCI ALBERTO	2002	77,47
F-12430	CASSETTIERA PER UFFICIO	CASSETTIERA IN METALLO + RUOTE	3 cassetti		PALAZZO DELLA PROVINCIA	1.225-UFFICIO	Rebucci	REBUCCI ALBERTO	2010	109,2
F-1372	POLTRONCINA OPERATIVA	POLTRONCINA OP. IMBOTTITA GIREV. + RUOTE + BRACC.	TESSUTO BLU		PALAZZO DELLA PROVINCIA	1.225-UFFICIO	Rebucci	REBUCCI ALBERTO	2008	120
F-12422	SCRIVANIA	RACCORDO PER SCRIVANIA	a 90°		PALAZZO DELLA PROVINCIA	1.225-UFFICIO	Rebucci	REBUCCI ALBERTO	2010	44,4
F-	SCRIVANIA	SCRIVANIA IN LAMINATO	grigia - 140x80		PALAZZO DELLA PROVINCIA	1.225-UFFICIO	Rebucci	REBUCCI ALBERTO	2010	151,2
F-12420	SCRIVANIA	SCRIVANIA IN LAMINATO	grigia - 80x80		PALAZZO DELLA PROVINCIA	1.225-UFFICIO	Rebucci	REBUCCI ALBERTO	2010	129,6
V-106042	SEDIA	SEDIA FISSA	blu imbottita		PALAZZO DELLA PROVINCIA	1.225-UFFICIO	Rebucci	REBUCCI ALBERTO	2009	45,6
V-106043	SEDIA	SEDIA FISSA	blu imbottita		PALAZZO DELLA PROVINCIA	1.225-UFFICIO	Rebucci	REBUCCI ALBERTO	2009	45,6
V-28281	SEDIA	SEDIA IN METALLO IMBOTTITA	TESSUTO BLU		PALAZZO DELLA PROVINCIA	1.225-UFFICIO	Rebucci	REBUCCI ALBERTO	2002	64,2
V-28294	SEDIA	SEDIA IN METALLO IMBOTTITA	TESSUTO BLU		PALAZZO DELLA PROVINCIA	1.225-UFFICIO	Rebucci	REBUCCI ALBERTO	2008	120
V-28331	APPENDIABITI	APPENDIABITI A STELO MULTIPOSTO IN METALLO			PALAZZO DELLA PROVINCIA	1.226-UFFICIO	Boghi-Chiri	REBUCCI ALBERTO	2002	28,5
F-805	ARMADIETTO PER UFFICIO	ARMADIETTO IN METALLO ALTO	ML.1.2	EX F:12039	PALAZZO DELLA PROVINCIA	1.226-UFFICIO	Boghi-Chiri	REBUCCI ALBERTO	2004	282
F-806	ARMADIETTO PER UFFICIO	ARMADIETTO IN METALLO ALTO	ML. 1.2	EX F:12040	PALAZZO DELLA PROVINCIA	1.226-UFFICIO	Boghi-Chiri	REBUCCI ALBERTO	2004	282
F-807	ARMADIETTO PER UFFICIO	ARMADIETTO IN METALLO ALTO	ML. 1.2	EX F:12041	PALAZZO DELLA PROVINCIA	1.226-UFFICIO	Boghi-Chiri	REBUCCI ALBERTO	2004	282
F-813	MOBILETTO PER UFFICIO	MOBILETTO IN LAMINATO	2 VANI A GIORNO	EX F:8158	PALAZZO DELLA PROVINCIA	1.226-UFFICIO	Boghi-Chiri	REBUCCI ALBERTO	2002	21,5
F-814	MOBILETTO PER UFFICIO	MOBILETTO IN METALLO E LAMINATO		EX F:8147	PALAZZO DELLA PROVINCIA	1.226-UFFICIO	Boghi-Chiri	REBUCCI ALBERTO	2002	29,56
F-808	POLTRONCINA OPERATIVA	POLTRONCINA OP. IMBOTTITA GIREV. + RUOTE + BRACC.	TESSUTO AZZURRO	EX F:7780	PALAZZO DELLA PROVINCIA	1.226-UFFICIO	Boghi-Chiri	REBUCCI ALBERTO	2002	65,04
F-809	POLTRONCINA OPERATIVA	POLTRONCINA OP. IMBOTTITA GIREV. + RUOTE + BRACC.	TESSUTO AZZURRO	EX F:9773	PALAZZO DELLA PROVINCIA	1.226-UFFICIO	Boghi-Chiri	REBUCCI ALBERTO	2002	65,04
F-812	SCRIVANIA	SCRIVANIA IN METALLO E LAMINATO			PALAZZO DELLA PROVINCIA	1.226-UFFICIO	Boghi-Chiri	REBUCCI ALBERTO	2002	90,38
F-810	SCRIVANIA	SCRIVANIA IN METALLO E LAMINATO + CASS.		EX F:8152	PALAZZO DELLA PROVINCIA	1.226-UFFICIO	Boghi-Chiri	REBUCCI ALBERTO	2002	129,12
F-811	SCRIVANIA	SCRIVANIA IN METALLO E LAMINATO + CASS.			PALAZZO DELLA PROVINCIA	1.226-UFFICIO	Boghi-Chiri	REBUCCI ALBERTO	2002	129,12
V-28332	SEDIA	SEDIA IN METALLO IMBOTTITA	TESSUTO VERDE		PALAZZO DELLA PROVINCIA	1.226-UFFICIO	Boghi-Chiri	REBUCCI ALBERTO	2002	42,8
V-28333	SEDIA	SEDIA IN METALLO IMBOTTITA	TESSUTO VERDE		PALAZZO DELLA PROVINCIA	1.226-UFFICIO	Boghi-Chiri	REBUCCI ALBERTO	2002	42,8
V-28312	APPENDIABITI	APPENDIABITI A STELO MULTIPOSTO IN METALLO			PALAZZO DELLA PROVINCIA	1.228-UFFICIO	Dradi-Chemeri-Avveduti	REBUCCI ALBERTO	2002	14,25
F-760	ARMADIO PER UFFICIO	ARMADIO IN METALLO ALTO ANTE SCORR.			PALAZZO DELLA PROVINCIA	1.228-UFFICIO	Dradi-Chemeri-Avveduti	REBUCCI ALBERTO	2008	201,6
F-761	ARMADIO PER UFFICIO	ARMADIO IN METALLO ALTO ANTE SCORR.			PALAZZO DELLA PROVINCIA	1.228-UFFICIO	Dradi-Chemeri-Avveduti	REBUCCI ALBERTO	2008	201,6
F-762	ARMADIO PER UFFICIO	ARMADIO IN METALLO BASSO ANTE SCORR.			PALAZZO DELLA PROVINCIA	1.228-UFFICIO	Dradi-Chemeri-Avveduti	REBUCCI ALBERTO	2008	144
F-763	ARMADIO PER UFFICIO	ARMADIO IN METALLO BASSO ANTE SCORR.			PALAZZO DELLA PROVINCIA	1.228-UFFICIO	Dradi-Chemeri-Avveduti	REBUCCI ALBERTO	2008	144
F-769	CARRELLO	CARRELLO IN METALLO E LAMINATO		EX F:8198	PALAZZO DELLA PROVINCIA	1.228-UFFICIO	Dradi-Chemeri-Avveduti	REBUCCI ALBERTO	2002	87
F-770	CASSETTIERA PER UFFICIO	CASSETTIERA IN METALLO.			PALAZZO DELLA PROVINCIA	1.228-UFFICIO	Dradi-Chemeri-Avveduti	REBUCCI ALBERTO	2002	46,48
F-771	CASSETTIERA PER UFFICIO	CASSETTIERA IN METALLO.			PALAZZO DELLA PROVINCIA	1.228-UFFICIO	Dradi-Chemeri-Avveduti	REBUCCI ALBERTO	2002	46,48
F-772	CASSETTIERA PER UFFICIO	CASSETTIERA IN METALLO.			PALAZZO DELLA PROVINCIA	1.228-UFFICIO	Dradi-Chemeri-Avveduti	REBUCCI ALBERTO	2002	46,48
F-773	POLTRONCINA OPERATIVA	POLTRONCINA OP. IMBOTTITA GIREV. + RUOTE + BRACC.	TESSUTO BLU		PALAZZO DELLA PROVINCIA	1.228-UFFICIO	Dradi-Chemeri-Avveduti	REBUCCI ALBERTO	2008	120
F-774	POLTRONCINA OPERATIVA	POLTRONCINA OP. IMBOTTITA GIREV. + RUOTE + BRACC.	TESSUTO BLU		PALAZZO DELLA PROVINCIA	1.228-UFFICIO	Dradi-Chemeri-Avveduti	REBUCCI ALBERTO	2008	120
F-775	POLTRONCINA OPERATIVA	POLTRONCINA OP. IMBOTTITA GIREV. + RUOTE + BRACC.	TESSUTO BLU		PALAZZO DELLA PROVINCIA	1.228-UFFICIO	Dradi-Chemeri-Avveduti	REBUCCI ALBERTO	2008	120
F-764	SCRIVANIA	SCRIVANIA IN METALLO E LAMINATO			PALAZZO DELLA PROVINCIA	1.228-UFFICIO	Dradi-Chemeri-Avveduti	REBUCCI ALBERTO	2008	129,83
F-765	SCRIVANIA	SCRIVANIA IN METALLO E LAMINATO	+ ANGOLARE		PALAZZO DELLA PROVINCIA	1.228-UFFICIO	Dradi-Chemeri-Avveduti	REBUCCI ALBERTO	2008	158,4
F-766	SCRIVANIA	SCRIVANIA IN METALLO E LAMINATO		EX F:12027	PALAZZO DELLA PROVINCIA	1.228-UFFICIO	Dradi-Chemeri-Avveduti	REBUCCI ALBERTO	2004	355,2
F-767	SCRIVANIA	SCRIVANIA IN METALLO E LAMINATO	+ELEMENTO SAGOMATO ANGOLARE DI CONNESSIONE		PALAZZO DELLA PROVINCIA	1.228-UFFICIO	Dradi-Chemeri-Avveduti	REBUCCI ALBERTO	2008	158,4
V-28305	SEDIA	SEDIA IN METALLO IMBOTTITA	TESSUTO ROSSO		PALAZZO DELLA PROVINCIA	1.228-UFFICIO	Dradi-Chemeri-Avveduti	REBUCCI ALBERTO	2002	42,8

Allegato A3) Beni ed attrezzature strumentali

N° Inv.	SPECIE	SOTTOSPECIE	DESCRIZIONE	MATRICOLA	EDIFICIO	LOCALE	SUBCONSEGATARIO	CONSEGATARIO	ANNO ACQUISTO	VALORE
V-28313	SEDIA	SEDIA IN METALLO IMBOTTITA	TESSUTO BLU		PALAZZO DELLA PROVINCIA	1.228-UFFICIO	Dradi-Chemeri-Avveduti	REBUCCI ALBERTO	2008	120
V-28314	SEDIA	SEDIA IN METALLO IMBOTTITA	TESSUTO BLU		PALAZZO DELLA PROVINCIA	1.228-UFFICIO	Dradi-Chemeri-Avveduti	REBUCCI ALBERTO	2008	120
V-28319	SCAFFALATURA APERTA	SCAFFALATURA IN METALLO ALTA			PALAZZO DELLA PROVINCIA	1.229-ARCHIVIO	Dradi-Chemeri-Avveduti	REBUCCI ALBERTO	2008	80,64
V-28320	SCAFFALATURA APERTA	SCAFFALATURA IN METALLO ALTA			PALAZZO DELLA PROVINCIA	1.229-ARCHIVIO	Dradi-Chemeri-Avveduti	REBUCCI ALBERTO	2008	80,64
V-28321	SCAFFALATURA APERTA	SCAFFALATURA IN METALLO ALTA			PALAZZO DELLA PROVINCIA	1.229-ARCHIVIO	Dradi-Chemeri-Avveduti	REBUCCI ALBERTO	2008	80,64
V-28322	SCAFFALATURA APERTA	SCAFFALATURA IN METALLO ALTA			PALAZZO DELLA PROVINCIA	1.229-ARCHIVIO	Dradi-Chemeri-Avveduti	REBUCCI ALBERTO	2008	80,64
V-28377	SCALA	SCALA PIEGHEVOLE IN ALLUMINIO			PALAZZO DELLA PROVINCIA	1.229-ARCHIVIO	Dradi-Chemeri-Avveduti	REBUCCI ALBERTO	2002	40,5
V-24439	APPENDIABITI	APPENDIABITI A STELO MULTIP. IN METALLO E PLASTICA	NERO	EX F:9923	PALAZZO DELLA PROVINCIA	1.230-UFFICIO	Sabattini	REBUCCI ALBERTO	2003	102,96
F-	CASSETTIERA PER UFFICIO	CASSETTIERA IN METALLO + RUOTE	3 cassetti		PALAZZO DELLA PROVINCIA	1.230-UFFICIO	Sabattini	REBUCCI ALBERTO	2010	109,2
V-28351	ILLUMINOTECNICA	LAMPADA DA TAVOLO			PALAZZO DELLA PROVINCIA	1.230-UFFICIO	Sabattini	REBUCCI ALBERTO	2002	19
F-722	ALTRI OGGETTI DA ARREDO	MOBILE BASSO IN LEGNO	6 RIPIANI A GIORNO		PALAZZO DELLA PROVINCIA	1.230-UFFICIO	Sabattini	REBUCCI ALBERTO	2002	0
F-	SCRIVANIA	RACCORDO PER SCRIVANIA	a 90°		PALAZZO DELLA PROVINCIA	1.230-UFFICIO	Sabattini	REBUCCI ALBERTO	2010	44,4
F-	SCRIVANIA	SCRIVANIA IN LAMINATO	grigia - 120x80		PALAZZO DELLA PROVINCIA	1.230-UFFICIO	Sabattini	REBUCCI ALBERTO	2010	147,6
F-	SCRIVANIA	SCRIVANIA IN LAMINATO	grigia - 80x80		PALAZZO DELLA PROVINCIA	1.230-UFFICIO	Sabattini	REBUCCI ALBERTO	2010	129,6
V-109178	SEDIA	SEDIA FISSA	blu imbottita		PALAZZO DELLA PROVINCIA	1.230-UFFICIO	Sabattini	REBUCCI ALBERTO	2010	33,6
V-109178	SEDIA	SEDIA FISSA	blu imbottita		PALAZZO DELLA PROVINCIA	1.230-UFFICIO	Sabattini	REBUCCI ALBERTO	2010	33,6
V-28308	SEDIA	SEDIA IN METALLO IMBOTTITA	TESSUTO GRIGIO		PALAZZO DELLA PROVINCIA	1.230-UFFICIO	Sabattini	REBUCCI ALBERTO	2002	42,8
V-28309	SEDIA	SEDIA IN METALLO IMBOTTITA	TESSUTO GRIGIO		PALAZZO DELLA PROVINCIA	1.230-UFFICIO	Sabattini	REBUCCI ALBERTO	2002	42,8
V-28310	SEDIA	SEDIA IN METALLO IMBOTTITA	TESSUTO GRIGIO		PALAZZO DELLA PROVINCIA	1.230-UFFICIO	Sabattini	REBUCCI ALBERTO	2002	42,8
F-724	TAVOLO DA ARREDO	TAVOLO IN LEGNO		EX F:8206	PALAZZO DELLA PROVINCIA	1.230-UFFICIO	Sabattini	REBUCCI ALBERTO	2002	0
V-28302	APPENDIABITI	APPENDIABITI A STELO MULTIPOSTO IN METALLO			PALAZZO DELLA PROVINCIA	1.232-UFFICIO	Tartaro	REBUCCI ALBERTO	2002	28,5
F-695	ARMADIO PER UFFICIO	ARMADIO IN LAMINATO ALTO + VETRINA		EX F:7841	PALAZZO DELLA PROVINCIA	1.232-UFFICIO	Tartaro	REBUCCI ALBERTO	2002	224,83
F-698	CASSETTIERA PER UFFICIO	CASSETTIERA IN LEGNO O LAMINATO + RUOTE		EX F:7834	PALAZZO DELLA PROVINCIA	1.232-UFFICIO	Tartaro	REBUCCI ALBERTO	2002	77,47
F-699	MOBILETTO PER UFFICIO	MOBILETTO IN METALLO E LAMINATO		EX F:448	PALAZZO DELLA PROVINCIA	1.232-UFFICIO	Tartaro	REBUCCI ALBERTO	2002	29,56
F-635	POLTRONCINA OPERATIVA	POLTRONCINA OP. IMBOTTITA GIREV. + RUOTE + BRACC.	TESSUTO BLU		PALAZZO DELLA PROVINCIA	1.232-UFFICIO	Tartaro	REBUCCI ALBERTO	2008	120
F-702	POLTRONCINA OPERATIVA	POLTRONCINA OP. IMBOTTITA GIREV. + RUOTE + BRACC.	TESSUTO NERO	EX F:7839	PALAZZO DELLA PROVINCIA	1.232-UFFICIO	Tartaro	REBUCCI ALBERTO	2002	65,04
V-28289	SEDIA	SEDIA IN METALLO IMBOTTITA	SIMILPELLE NERA		PALAZZO DELLA PROVINCIA	1.232-UFFICIO	Tartaro	REBUCCI ALBERTO	2002	42,8
V-28370	SEDIA	SEDIA IN METALLO IMBOTTITA	SIMILPELLE NERA		PALAZZO DELLA PROVINCIA	1.232-UFFICIO	Tartaro	REBUCCI ALBERTO	2002	42,8
F-696	TAVOLO PER UFFICIO	TAVOLO IN METALLO E LAMINATO		EX F:7842	PALAZZO DELLA PROVINCIA	1.232-UFFICIO	Tartaro	REBUCCI ALBERTO	2002	96,6
V-28288	APPENDIABITI	APPENDIABITI A STELO MULTIP. IN METALLO E PLASTICA		EX F:7821	PALAZZO DELLA PROVINCIA	1.233-UFFICIO	Treossi-Aversano	REBUCCI ALBERTO	2002	30,5
F-749	CASSETTIERA PER UFFICIO	CASSETTIERA IN METALLO + RUOTE		EX F:8123	PALAZZO DELLA PROVINCIA	1.233-UFFICIO	Treossi-Aversano	REBUCCI ALBERTO	2002	64,56
V-28292	ILLUMINOTECNICA	LAMPADA DA TAVOLO ALOGENA		EX F:7824	PALAZZO DELLA PROVINCIA	1.233-UFFICIO	Treossi-Aversano	REBUCCI ALBERTO	2002	24,5
F-932	ALTRI OGGETTI DA ARREDO	MOBILE BASSO IN LEGNO	2 VANI A GIORNO	EX F:7694	PALAZZO DELLA PROVINCIA	1.233-UFFICIO	Treossi-Aversano	REBUCCI ALBERTO	2002	81,5
F-746	POLTRONCINA OPERATIVA	POLTRONC. OP. IMB. SCHIENALE ALTO GIR. +RUOTE+BRACC.	BLU	EX F:8739	PALAZZO DELLA PROVINCIA	1.233-UFFICIO	Treossi-Aversano	REBUCCI ALBERTO	2003	72,72
F-256	POLTRONCINA OPERATIVA	POLTRONCINA OP. IMBOTTITA GIREV. + RUOTE + BRACC.	TESSUTO VERDE	EX F:6927	PALAZZO DELLA PROVINCIA	1.233-UFFICIO	Treossi-Aversano	REBUCCI ALBERTO	2002	65,04
F-678	POLTRONCINA OPERATIVA	POLTRONCINA OP. IMBOTTITA GIREV. + RUOTE + BRACC.	TESSUTO AZZURRO	EX F:8102	PALAZZO DELLA PROVINCIA	1.233-UFFICIO	Treossi-Aversano	REBUCCI ALBERTO	2002	65,04
F-1478	SCRIVANIA	SCRIVANIA IN LAMINATO + CASSETTI		EX F:8714	PALAZZO DELLA PROVINCIA	1.233-UFFICIO	Treossi-Aversano	REBUCCI ALBERTO	2002	103,29
F-632	SCRIVANIA	SCRIVANIA IN METALLO E LAMINATO			PALAZZO DELLA PROVINCIA	1.233-UFFICIO	Treossi-Aversano	REBUCCI ALBERTO	2002	135,57
F-633	SCRIVANIA	SCRIVANIA IN METALLO E LAMINATO	+ ANGOLARE		PALAZZO DELLA PROVINCIA	1.233-UFFICIO	Treossi-Aversano	REBUCCI ALBERTO	2002	135,57
V-106044	SEDIA	SEDIA FISSA	blu imbottita		PALAZZO DELLA PROVINCIA	1.233-UFFICIO	Treossi-Aversano	REBUCCI ALBERTO	2009	45,6
F-1651	TAVOLINO PER UFFICIO	TAVOLINO IN METALLO E LAMINATO		EX F:8677	PALAZZO DELLA PROVINCIA	1.233-UFFICIO	Treossi-Aversano	REBUCCI ALBERTO	2002	59
V-28287	APPENDIABITI	APPENDIABITI A STELO MULTIP. IN METALLO E PLASTICA			PALAZZO DELLA PROVINCIA	1.234-UFFICIO	Gagliardi-Brunelli	REBUCCI ALBERTO	2002	30,5
F-791	CASSETTIERA PER UFFICIO	CASSETTIERA IN LEGNO O LAMINATO + RUOTE		EX F:8115	PALAZZO DELLA PROVINCIA	1.234-UFFICIO	Gagliardi-Brunelli	REBUCCI ALBERTO	2002	77,47
F-637	CASSETTIERA PER UFFICIO	CASSETTIERA IN METALLO + RUOTE			PALAZZO DELLA PROVINCIA	1.234-UFFICIO	Gagliardi-Brunelli	REBUCCI ALBERTO	2008	75,4
V-28631	ILLUMINOTECNICA	LAMPADA DA TAVOLO ALOGENA			PALAZZO DELLA PROVINCIA	1.234-UFFICIO	Gagliardi-Brunelli	REBUCCI ALBERTO	2002	24,5
F-4738	POLTRONCINA OPERATIVA	POLTRONCINA OP. IMBOTTITA GIREV. + RUOTE + BRACC.			PALAZZO DELLA PROVINCIA	1.234-UFFICIO	Gagliardi-Brunelli	REBUCCI ALBERTO	2002	97,56

Allegato A3) Beni ed attrezzature strumentali

N° Inv.	SPECIE	SOTTOSPECIE	DESCRIZIONE	MATRICOLA	EDIFICIO	LOCALE	SUBCONSEGNATARIO	CONSEGNATARIO	ANNO ACQUISTO	VALORE
F-652	POLTRONCINA OPERATIVA	POLTRONCINA OP. IMBOTTITA GIREV. + RUOTE + BRACC.	TESSUTO BLU	EX F:7621	PALAZZO DELLA PROVINCIA	1.234-UFFICIO	Gagliardi-Brunelli	REBUCCI ALBERTO	2002	65,04
F-1586	SCRIVANIA	SCRIVANIA IN LAMINATO + CASSETTI	+ ANGOLARE	EX F:8724	PALAZZO DELLA PROVINCIA	1.234-UFFICIO	Gagliardi-Brunelli	REBUCCI ALBERTO	2002	103,29
F-631	SCRIVANIA	SCRIVANIA IN METALLO E LAMINATO			PALAZZO DELLA PROVINCIA	1.234-UFFICIO	Gagliardi-Brunelli	REBUCCI ALBERTO	2002	90,38
F-634	SCRIVANIA	SCRIVANIA IN METALLO E LAMINATO			PALAZZO DELLA PROVINCIA	1.234-UFFICIO	Gagliardi-Brunelli	REBUCCI ALBERTO	2008	129,83
V-28282	SEDIA	SEDIA IN METALLO IMBOTTITA			PALAZZO DELLA PROVINCIA	1.234-UFFICIO	Gagliardi-Brunelli	REBUCCI ALBERTO	2002	64,2
V-28283	SEDIA	SEDIA IN METALLO IMBOTTITA			PALAZZO DELLA PROVINCIA	1.234-UFFICIO	Gagliardi-Brunelli	REBUCCI ALBERTO	2002	64,2
V-28284	SEDIA	SEDIA IN METALLO IMBOTTITA			PALAZZO DELLA PROVINCIA	1.234-UFFICIO	Gagliardi-Brunelli	REBUCCI ALBERTO	2002	64,2
V-28285	SEDIA	SEDIA IN METALLO IMBOTTITA			PALAZZO DELLA PROVINCIA	1.234-UFFICIO	Gagliardi-Brunelli	REBUCCI ALBERTO	2002	64,2
F-727	TAVOLINO DA ARREDO	TAVOLINO IN LEGNO/LAMIN. PORTATELEFONO			PALAZZO DELLA PROVINCIA	1.234-UFFICIO	Gagliardi-Brunelli	REBUCCI ALBERTO	2002	22,25
F-3124	CASSETTIERA PER UFFICIO	CASSETTIERA IN METALLO + RUOTE	3 CASS.	EX F:8854	PALAZZO DELLA PROVINCIA	1.242-UFFICIO	Cavini-Gulminelli-Ragazzini	REBUCCI ALBERTO	2002	64,56
V-28299	APPENDIABITI	APPENDIABITI A STELO MULTIP. IN METALLO E PLASTICA		EX F:8077	PALAZZO DELLA PROVINCIA	1.242-UFFICIO	Cavini-Gulminelli-Ragazzini	REBUCCI ALBERTO	2002	30,5
V-28300	APPENDIABITI	APPENDIABITI A STELO MULTIP. IN METALLO E PLASTICA		EX F:8077	PALAZZO DELLA PROVINCIA	1.242-UFFICIO	Cavini-Gulminelli-Ragazzini	REBUCCI ALBERTO	2002	30,5
F-657	ARMADIO PER UFFICIO	ARMADIO IN METALLO ALTO ANTE SCORR.			PALAZZO DELLA PROVINCIA	1.242-UFFICIO	Cavini-Gulminelli-Ragazzini	REBUCCI ALBERTO	2008	201,6
F-658	ARMADIO PER UFFICIO	ARMADIO IN METALLO ALTO ANTE SCORR.			PALAZZO DELLA PROVINCIA	1.242-UFFICIO	Cavini-Gulminelli-Ragazzini	REBUCCI ALBERTO	2008	201,6
F-659	ARMADIO PER UFFICIO	ARMADIO IN METALLO ALTO ANTE SCORR.			PALAZZO DELLA PROVINCIA	1.242-UFFICIO	Cavini-Gulminelli-Ragazzini	REBUCCI ALBERTO	2008	201,6
F-660	ARMADIO PER UFFICIO	ARMADIO IN METALLO ALTO ANTE SCORR.			PALAZZO DELLA PROVINCIA	1.242-UFFICIO	Cavini-Gulminelli-Ragazzini	REBUCCI ALBERTO	2008	201,6
F-661	ARMADIO PER UFFICIO	ARMADIO IN METALLO ALTO ANTE SCORR.			PALAZZO DELLA PROVINCIA	1.242-UFFICIO	Cavini-Gulminelli-Ragazzini	REBUCCI ALBERTO	2008	201,6
F-662	ARMADIO PER UFFICIO	ARMADIO IN METALLO ALTO ANTE SCORR.			PALAZZO DELLA PROVINCIA	1.242-UFFICIO	Cavini-Gulminelli-Ragazzini	REBUCCI ALBERTO	2008	201,6
F-671	ARMADIO PER UFFICIO	ARMADIO IN METALLO BASSO ANTE SCORR.			PALAZZO DELLA PROVINCIA	1.242-UFFICIO	Cavini-Gulminelli-Ragazzini	REBUCCI ALBERTO	2008	144
F-672	ARMADIO PER UFFICIO	ARMADIO IN METALLO BASSO ANTE SCORR.			PALAZZO DELLA PROVINCIA	1.242-UFFICIO	Cavini-Gulminelli-Ragazzini	REBUCCI ALBERTO	2008	144
F-673	ARMADIO PER UFFICIO	ARMADIO IN METALLO BASSO ANTE SCORR.			PALAZZO DELLA PROVINCIA	1.242-UFFICIO	Cavini-Gulminelli-Ragazzini	REBUCCI ALBERTO	2008	144
F-674	ARMADIO PER UFFICIO	ARMADIO IN METALLO BASSO ANTE SCORR.			PALAZZO DELLA PROVINCIA	1.242-UFFICIO	Cavini-Gulminelli-Ragazzini	REBUCCI ALBERTO	2008	144
F-675	ARMADIO PER UFFICIO	ARMADIO IN METALLO BASSO ANTE SCORR.			PALAZZO DELLA PROVINCIA	1.242-UFFICIO	Cavini-Gulminelli-Ragazzini	REBUCCI ALBERTO	2008	144
F-676	ARMADIO PER UFFICIO	ARMADIO IN METALLO BASSO ANTE SCORR.			PALAZZO DELLA PROVINCIA	1.242-UFFICIO	Cavini-Gulminelli-Ragazzini	REBUCCI ALBERTO	2008	144
F-685	CASSETTIERA PER UFFICIO	CASSETTIERA IN LEGNO O LAMINATO + RUOTE		EX F:7668	PALAZZO DELLA PROVINCIA	1.242-UFFICIO	Cavini-Gulminelli-Ragazzini	REBUCCI ALBERTO	2002	77,47
F-681	CASSETTIERA PER UFFICIO	CASSETTIERA IN METALLO + RUOTE			PALAZZO DELLA PROVINCIA	1.242-UFFICIO	Cavini-Gulminelli-Ragazzini	REBUCCI ALBERTO	2008	98,4
F-682	CASSETTIERA PER UFFICIO	CASSETTIERA IN METALLO + RUOTE			PALAZZO DELLA PROVINCIA	1.242-UFFICIO	Cavini-Gulminelli-Ragazzini	REBUCCI ALBERTO	2008	98,4
F-683	CASSETTIERA PER UFFICIO	CASSETTIERA IN METALLO + RUOTE			PALAZZO DELLA PROVINCIA	1.242-UFFICIO	Cavini-Gulminelli-Ragazzini	REBUCCI ALBERTO	2008	98,4
F-663	TERMOIDRAULICA	CONDIZIONATORE PORTATILE	ARGO MAGIC 9.2		PALAZZO DELLA PROVINCIA	1.242-UFFICIO	Cavini-Gulminelli-Ragazzini	REBUCCI ALBERTO	2002	374,38
V-28298	ILLUMINOTECNICA	LAMPADA DA TAVOLO	NERA		PALAZZO DELLA PROVINCIA	1.242-UFFICIO	Cavini-Gulminelli-Ragazzini	REBUCCI ALBERTO	2003	75,96
V-28297	ILLUMINOTECNICA	LAMPADA DA TAVOLO			PALAZZO DELLA PROVINCIA	1.242-UFFICIO	Cavini-Gulminelli-Ragazzini	REBUCCI ALBERTO	2002	19
V-28337	ILLUMINOTECNICA	LAMPADA DA TAVOLO			PALAZZO DELLA PROVINCIA	1.242-UFFICIO	Cavini-Gulminelli-Ragazzini	REBUCCI ALBERTO	2002	19
F-	MONITOR	MONITOR 19" LDC	HANNS-G	GED:001-805	PALAZZO DELLA PROVINCIA	1.242-UFFICIO	Cavini-Gulminelli-Ragazzini	REBUCCI ALBERTO	2010	163,86
F-13013	PERSONAL COMPUTER	PC DESKTOP	LENOVO THINKCENTRE MP93	S4D79991	PALAZZO DELLA PROVINCIA	1.242-UFFICIO	Cavini-Gulminelli-Ragazzini	REBUCCI ALBERTO	2014	361,85
F-680	POLTRONCINA OPERATIVA	POLTRONC. OP. IMB. SCHIENALE ALTO GIR. +RUOTE+BRACC.	BLU		PALAZZO DELLA PROVINCIA	1.242-UFFICIO	Cavini-Gulminelli-Ragazzini	REBUCCI ALBERTO	2003	72,72
F-576	POLTRONCINA OPERATIVA	POLTRONCINA OP. IMBOTTITA GIREV. + RUOTE + BRACC.	TESSUTO AZZURRO	EX F:7754	PALAZZO DELLA PROVINCIA	1.242-UFFICIO	Cavini-Gulminelli-Ragazzini	REBUCCI ALBERTO	2002	65,04
F-636	POLTRONCINA OPERATIVA	POLTRONCINA OP. IMBOTTITA GIREV. + RUOTE + BRACC.	TESSUTO BLU		PALAZZO DELLA PROVINCIA	1.242-UFFICIO	Cavini-Gulminelli-Ragazzini	REBUCCI ALBERTO	2008	120
F-679	POLTRONCINA OPERATIVA	POLTRONCINA OP. IMBOTTITA GIREV. + RUOTE + BRACC.	TESSUTO AZZURRO	EX F:7811	PALAZZO DELLA PROVINCIA	1.242-UFFICIO	Cavini-Gulminelli-Ragazzini	REBUCCI ALBERTO	2002	65,04
F-1136	POLTRONCINA OPERATIVA	POLTRONCINA OP. IMBOTTITA GIREV. + RUOTE	ERGONOMICA BLU	EX F:12198	PALAZZO DELLA PROVINCIA	1.242-UFFICIO	Cavini-Gulminelli-Ragazzini	REBUCCI ALBERTO	2006	53,4
F-664	SCRIVANIA	SCRIVANIA IN METALLO E LAMINATO	+ ANGOLARE		PALAZZO DELLA PROVINCIA	1.242-UFFICIO	Cavini-Gulminelli-Ragazzini	REBUCCI ALBERTO	2008	158,4
F-665	SCRIVANIA	SCRIVANIA IN METALLO E LAMINATO			PALAZZO DELLA PROVINCIA	1.242-UFFICIO	Cavini-Gulminelli-Ragazzini	REBUCCI ALBERTO	2008	129,83
F-666	SCRIVANIA	SCRIVANIA IN METALLO E LAMINATO			PALAZZO DELLA PROVINCIA	1.242-UFFICIO	Cavini-Gulminelli-Ragazzini	REBUCCI ALBERTO	2008	129,83
F-667	SCRIVANIA	SCRIVANIA IN METALLO E LAMINATO			PALAZZO DELLA PROVINCIA	1.242-UFFICIO	Cavini-Gulminelli-Ragazzini	REBUCCI ALBERTO	2008	129,83
F-668	SCRIVANIA	SCRIVANIA IN METALLO E LAMINATO	+ ANGOLARE		PALAZZO DELLA PROVINCIA	1.242-UFFICIO	Cavini-Gulminelli-Ragazzini	REBUCCI ALBERTO	2008	158,4
F-669	SCRIVANIA	SCRIVANIA IN METALLO E LAMINATO	+ ANGOLARE		PALAZZO DELLA PROVINCIA	1.242-UFFICIO	Cavini-Gulminelli-Ragazzini	REBUCCI ALBERTO	2008	158,4
F-670	SCRIVANIA	SCRIVANIA IN METALLO E LAMINATO			PALAZZO DELLA PROVINCIA	1.242-UFFICIO	Cavini-Gulminelli-Ragazzini	REBUCCI ALBERTO	2008	129,83

Allegato A3) Beni ed attrezzature strumentali

N° Inv.	SPECIE	SOTTOSPECIE	DESCRIZIONE	MATRICOLA	EDIFICIO	LOCALE	SUBCONSEGNETARIO	CONSEGNETARIO	ANNO ACQUISTO	VALORE
F-638	CASSETTIERA PER UFFICIO	CASSETTIERA IN METALLO + RUOTE			PALAZZO DELLA PROVINCIA	1.243-UFFICIO	Gravina-Di Maggio- Brusiani	REBUCCI ALBERTO	2008	75,4
V-28630	APPENDIABITI	APPENDIABITI A STELO MULTIP. IN METALLO E PLASTICA	NERO	EX F:8120	PALAZZO DELLA PROVINCIA	1.243-UFFICIO	Gravina-Di Maggio- Brusiani	REBUCCI ALBERTO	2003	102,96
F-733	ARMADIO PER UFFICIO	ARMADIO IN LAMINATO ALTO			PALAZZO DELLA PROVINCIA	1.243-UFFICIO	Gravina-Di Maggio- Brusiani	REBUCCI ALBERTO	2008	150
F-734	ARMADIO PER UFFICIO	ARMADIO IN LAMINATO ALTO			PALAZZO DELLA PROVINCIA	1.243-UFFICIO	Gravina-Di Maggio- Brusiani	REBUCCI ALBERTO	2008	150
F-735	ARMADIO PER UFFICIO	ARMADIO IN LAMINATO ALTO			PALAZZO DELLA PROVINCIA	1.243-UFFICIO	Gravina-Di Maggio- Brusiani	REBUCCI ALBERTO	2008	150
F-736	ARMADIO PER UFFICIO	ARMADIO IN LAMINATO BASSO			PALAZZO DELLA PROVINCIA	1.243-UFFICIO	Gravina-Di Maggio- Brusiani	REBUCCI ALBERTO	2008	154,8
F-737	ARMADIO PER UFFICIO	ARMADIO IN LAMINATO BASSO			PALAZZO DELLA PROVINCIA	1.243-UFFICIO	Gravina-Di Maggio- Brusiani	REBUCCI ALBERTO	2008	154,8
F-738	ARMADIO PER UFFICIO	ARMADIO IN LAMINATO BASSO	GRIGIO - h.90		PALAZZO DELLA PROVINCIA	1.243-UFFICIO	Gravina-Di Maggio- Brusiani	REBUCCI ALBERTO	2008	154,8
F-739	ARMADIO PER UFFICIO	ARMADIO IN LAMINATO BASSO			PALAZZO DELLA PROVINCIA	1.243-UFFICIO	Gravina-Di Maggio- Brusiani	REBUCCI ALBERTO	2008	154,8
F-740	ARMADIO PER UFFICIO	ARMADIO IN METALLO BASSO ANTE SCORR.			PALAZZO DELLA PROVINCIA	1.243-UFFICIO	Gravina-Di Maggio- Brusiani	REBUCCI ALBERTO	2008	144
F-741	CARRELLO	CARRELLO IN METALLO E LAMINATO		EX F:7707	PALAZZO DELLA PROVINCIA	1.243-UFFICIO	Gravina-Di Maggio- Brusiani	REBUCCI ALBERTO	2002	87
F-751	CASSETTIERA PER UFFICIO	CASSETTIERA IN LEGNO O LAMINATO + RUOTE		EX F:8085	PALAZZO DELLA PROVINCIA	1.243-UFFICIO	Gravina-Di Maggio- Brusiani	REBUCCI ALBERTO	2002	77,47
F-750	CASSETTIERA PER UFFICIO	CASSETTIERA IN METALLO + RUOTE		EX F:8133	PALAZZO DELLA PROVINCIA	1.243-UFFICIO	Gravina-Di Maggio- Brusiani	REBUCCI ALBERTO	2002	64,56
F-639	ALTRI OGGETTI DA ARREDO	MOBILE BASSO IN LEGNO			PALAZZO DELLA PROVINCIA	1.243-UFFICIO	Gravina-Di Maggio- Brusiani	REBUCCI ALBERTO	2002	81,5
F-1334	POLTRONCINA OPERATIVA	POLTRONCINA OP. IMBOTTITA GIREV. + RUOTE + BRACC.	TESSUTO BLU		PALAZZO DELLA PROVINCIA	1.243-UFFICIO	Gravina-Di Maggio- Brusiani	REBUCCI ALBERTO	2008	120
F-1487	POLTRONCINA OPERATIVA	POLTRONCINA OP. IMBOTTITA GIREV. + RUOTE + BRACC.	TESSUTO BORDEAUX	EX F:8686	PALAZZO DELLA PROVINCIA	1.243-UFFICIO	Gravina-Di Maggio- Brusiani	REBUCCI ALBERTO	2002	65,04
F-677	POLTRONCINA OPERATIVA	POLTRONCINA OP. IMBOTTITA GIREV. + RUOTE + BRACC.	TESSUTO AZZURRO	EX F:8091	PALAZZO DELLA PROVINCIA	1.243-UFFICIO	Gravina-Di Maggio- Brusiani	REBUCCI ALBERTO	2002	65,04
F-380	SCRIVANIA	SCRIVANIA IN METALLO E LAMINATO			PALAZZO DELLA PROVINCIA	1.243-UFFICIO	Gravina-Di Maggio- Brusiani	REBUCCI ALBERTO	2008	136,8
F-742	SCRIVANIA	SCRIVANIA IN METALLO E LAMINATO	+ RACCORDO ANGOLARE	EX F:8121	PALAZZO DELLA PROVINCIA	1.243-UFFICIO	Gravina-Di Maggio- Brusiani	REBUCCI ALBERTO	2002	90,38
F-743	SCRIVANIA	SCRIVANIA IN METALLO E LAMINATO	+ RACCORDO ANGOLARE	EX F:8132	PALAZZO DELLA PROVINCIA	1.243-UFFICIO	Gravina-Di Maggio- Brusiani	REBUCCI ALBERTO	2002	90,38
F-744	SCRIVANIA	SCRIVANIA IN METALLO E LAMINATO		EX F:8131	PALAZZO DELLA PROVINCIA	1.243-UFFICIO	Gravina-Di Maggio- Brusiani	REBUCCI ALBERTO	2002	90,38
F-745	SCRIVANIA	SCRIVANIA IN METALLO E LAMINATO		EX F:8122	PALAZZO DELLA PROVINCIA	1.243-UFFICIO	Gravina-Di Maggio- Brusiani	REBUCCI ALBERTO	2002	90,38
V-49008	SEDIA	SEDIA IN METALLO IMBOTTITA	TESSUTO BLU		PALAZZO DELLA PROVINCIA	1.243-UFFICIO	Gravina-Di Maggio- Brusiani	REBUCCI ALBERTO	2008	28,8
V-49009	SEDIA	SEDIA IN METALLO IMBOTTITA	TESSUTO BLU		PALAZZO DELLA PROVINCIA	1.243-UFFICIO	Gravina-Di Maggio- Brusiani	REBUCCI ALBERTO	2008	28,8
V-49010	SEDIA	SEDIA IN METALLO IMBOTTITA	TESSUTO BLU		PALAZZO DELLA PROVINCIA	1.243-UFFICIO	Gravina-Di Maggio- Brusiani	REBUCCI ALBERTO	2008	28,8
F-726	TAVOLINO DA ARREDO	TAVOLINO IN LEGNO/LAMIN. PORTATELEFONO			PALAZZO DELLA PROVINCIA	1.243-UFFICIO	Gravina-Di Maggio- Brusiani	REBUCCI ALBERTO	2002	0
F-748	TAVOLINO PER UFFICIO	TAVOLINO IN METAL. E LAMIN. TIPO DATILO			PALAZZO DELLA PROVINCIA	1.243-UFFICIO	Gravina-Di Maggio- Brusiani	REBUCCI ALBERTO	2002	64,56
F-952	TERMOIDRAULICA	CONDIZIONATORE PORTATILE	CARRIER	EX F:7671	PALAZZO DELLA PROVINCIA	1.244-ARCHIVIO	Rebucci	REBUCCI ALBERTO	2002	249,59
V-28628	SCAFFALATURA APERTA	SCAFFALATURA IN METALLO ALTA			PALAZZO DELLA PROVINCIA	1.244-ARCHIVIO	Rebucci	REBUCCI ALBERTO	2002	89,09
V-28629	SCAFFALATURA APERTA	SCAFFALATURA IN METALLO ALTA			PALAZZO DELLA PROVINCIA	1.244-ARCHIVIO	Rebucci	REBUCCI ALBERTO	2002	116,21
V-28688	APPENDIABITI	APPENDIABITI A STELO MULTIPOSTO IN PLASTICA		EX F:7685	PALAZZO DELLA PROVINCIA	1.245-SALA RIUNIONI	Rebucci	REBUCCI ALBERTO	2002	16
V-11133	ARMADIO PER UFFICIO	ARMADIO IN LAMINATO ALTO + VETRINA	3 MODULI ANTE IN LEGNO + 1 MODULO ANTE	EX F:9684	PALAZZO DELLA PROVINCIA	1.245-SALA RIUNIONI	Rebucci	REBUCCI ALBERTO	2002	449,66
V-29005	ILLUMINOTECNICA	LAMPADA DA TAVOLO	A PALLA DI VETRO		PALAZZO DELLA PROVINCIA	1.245-SALA RIUNIONI	Rebucci	REBUCCI ALBERTO	2002	19
F-	MONITOR	MONITOR 19" LDC	HANNS-G	CED:001-790	PALAZZO DELLA PROVINCIA	1.245-SALA RIUNIONI	Rebucci	REBUCCI ALBERTO	2010	163,86
F-13016	PERSONAL COMPUTER	PC DESKTOP	LENOVO THINKCENTRE MP93	S4D79765	PALAZZO DELLA PROVINCIA	1.245-SALA RIUNIONI	Rebucci	REBUCCI ALBERTO	2014	361,85
V-106045	SEDIA	SEDIA FISSA	blu imbottita		PALAZZO DELLA PROVINCIA	1.245-SALA RIUNIONI	Rebucci	REBUCCI ALBERTO	2009	45,6
V-106046	SEDIA	SEDIA FISSA	blu imbottita		PALAZZO DELLA PROVINCIA	1.245-SALA RIUNIONI	Rebucci	REBUCCI ALBERTO	2009	45,6
V-106047	SEDIA	SEDIA FISSA	blu imbottita		PALAZZO DELLA PROVINCIA	1.245-SALA RIUNIONI	Rebucci	REBUCCI ALBERTO	2009	45,6
V-106048	SEDIA	SEDIA FISSA	blu imbottita		PALAZZO DELLA PROVINCIA	1.245-SALA RIUNIONI	Rebucci	REBUCCI ALBERTO	2009	45,6
V-106049	SEDIA	SEDIA FISSA	blu imbottita		PALAZZO DELLA PROVINCIA	1.245-SALA RIUNIONI	Rebucci	REBUCCI ALBERTO	2009	45,6
V-106050	SEDIA	SEDIA FISSA	blu imbottita		PALAZZO DELLA PROVINCIA	1.245-SALA RIUNIONI	Rebucci	REBUCCI ALBERTO	2009	45,6
V-106051	SEDIA	SEDIA FISSA	blu imbottita		PALAZZO DELLA PROVINCIA	1.245-SALA RIUNIONI	Rebucci	REBUCCI ALBERTO	2009	45,6
V-106052	SEDIA	SEDIA FISSA	blu imbottita		PALAZZO DELLA PROVINCIA	1.245-SALA RIUNIONI	Rebucci	REBUCCI ALBERTO	2009	45,6
V-106053	SEDIA	SEDIA FISSA	blu imbottita		PALAZZO DELLA PROVINCIA	1.245-SALA RIUNIONI	Rebucci	REBUCCI ALBERTO	2009	45,6
V-106054	SEDIA	SEDIA FISSA	blu imbottita		PALAZZO DELLA PROVINCIA	1.245-SALA RIUNIONI	Rebucci	REBUCCI ALBERTO	2009	45,6
F-933	TAVOLO PER UFFICIO	TAVOLO PER RIUNIONE IN METALLO E LAMIN.		EX F:7691	PALAZZO DELLA PROVINCIA	1.245-SALA RIUNIONI	Rebucci	REBUCCI ALBERTO	2003	94,99

N. proposta: PDEL-2019-3 del 14/01/2019

Centro di Responsabilità: Direzione Amministrativa

OGGETTO: Direzione Amministrativa. Rinnovo della convenzione con la Provincia di Ravenna per lo svolgimento delle funzioni amministrative in attuazione della L.R. Emilia-Romagna n. 13/2015 per il periodo 1/01/2018 - 31/12/2020.

PARERE CONTABILE

Il sottoscritto Dott. Giuseppe Bacchi Reggiani, Responsabile del Servizio Bilancio e Controllo Economico, esprime parere di regolarità contabile ai sensi del Regolamento Arpae per l'adozione degli atti di gestione delle risorse dell'Agenzia.

Data 14/01/2019

Il Dirigente
