

ARPAE
Agenzia regionale per la prevenzione, l'ambiente e l'energia
dell'Emilia - Romagna

* * *

Atti amministrativi

Deliberazione del Direttore Generale n. DEL-2023-92 del 09/10/2023

Oggetto Direzione Amministrativa. Rinnovo della convenzione con la Provincia di Forli-Cesena per lo svolgimento delle funzioni amministrative in attuazione della L.R. Emilia-Romagna n. 13/2015 per il biennio 2023-2024.

Proposta n. PDEL-2023-82 del 28/09/2023

Struttura proponente Direzione Amministrativa

Dirigente proponente Manaresi Lia

Responsabile del procedimento Gaddi Giulia

Questo giorno 9 (nove) ottobre 2023 (duemilaventitré), presso la sede di Via Po n. 5, in Bologna, il Direttore Generale, Dott. Giuseppe Bortone, delibera quanto segue.

Oggetto: Direzione Amministrativa. Rinnovo della convenzione con la Provincia di Forlì-Cesena per lo svolgimento delle funzioni amministrative in attuazione della L.R. Emilia-Romagna n. 13/2015 per il biennio 2023-2024.

PREMESSO:

- che con Legge n. 56 del 7 aprile 2014 (c.d. Legge Delrio) il legislatore nazionale si è inserito nell'ambito del percorso di riforma dell'ordinamento provinciale avviato con il D.L. n. 95 del 6 luglio 2012 conv. in Legge n. 135 del 7 agosto 2012 ed ha introdotto significative modifiche in tutto il sistema delle autonomie locali;
- che con L.R. n. 13 del 30 luglio 2015, attuativa della Legge n. 56/2014, la Regione Emilia-Romagna è intervenuta sull'impianto di governo locale ridefinendo il ruolo dei diversi livelli istituzionali sul territorio regionale e delineando un sistema di governance multilivello nell'ambito del quale l'esercizio delle competenze ex provinciali in materia di ambiente ed energia è stato trasferito alla nuova Agenzia regionale per la prevenzione, l'ambiente e l'energia dell'Emilia-Romagna (Arpae);
- che la suddetta Agenzia, operativa a partire dal 1° gennaio 2016 a seguito del trasferimento di una prima parte del personale addetto allo svolgimento delle nuove funzioni, subentra ad Arpa Emilia-Romagna quale nuovo centro di competenza interistituzionale a cui la Regione ha demandato l'esercizio delle funzioni ex provinciali in materia di ambiente ed energia e svolge, per l'effetto, le funzioni di concessione, autorizzazione, analisi, vigilanza e controllo nei settori ambientali ed energetico;
- che per la completa attuazione della riforma di cui alla L.R. n. 13/2015 si richiede un percorso graduale e congiunto nel quale ciascuno degli enti coinvolti svolga le operazioni di propria competenza necessarie per la piena entrata a regime delle nuove disposizioni;
- che al fine di garantire la continuità amministrativa e lo svolgimento ottimale delle funzioni oggetto di riordino, ai sensi degli artt. 1, comma 2, lett. f) e 68 della L.R. n. 13/2015, nella fase di prima applicazione della medesima norma si è ritenuto opportuno avviare un rapporto di collaborazione tra gli enti coinvolti nel processo di attuazione della riforma regionale per la gestione coordinata delle funzioni oggetto del riordino;
- che è quindi emersa la necessità di definire puntualmente gli ambiti e le modalità di collaborazione in materia di gestione delle sedi e della logistica e di approvvigionamenti di forniture e servizi necessari a garantire la funzionalità delle strutture trasferite dalle Province ad Arpae;

DATO ATTO:

- che con D.D.G. n. 95 del 22/09/2016 questa Direzione Generale ha approvato lo schema

di convenzione con la Provincia di Forlì-Cesena per lo svolgimento delle funzioni amministrative in attuazione della L.R. Emilia-Romagna n. 13 del 30/07/2015;

- che la suddetta convenzione, di durata annuale a decorrere dall'1/01/2016, è stata successivamente rinnovata per periodi biennali, da ultimo con D.D.G. n. 72 del 15/07/2021 dall'1/01/2021 al 31/12/2022;
- che in sede di rinnovo sono state apportate al testo alcune modifiche derivanti dai cambiamenti occorsi nel periodo di riferimento;

CONSIDERATO:

- che la Provincia di Forlì-Cesena ed Arpae hanno ritenuto di procedere al rinnovo della convenzione di cui sopra per il periodo 1/01/2023-31/12/2024 in considerazione della necessità di proseguire la collaborazione in materia di gestione delle sedi e della logistica, approvvigionamenti di forniture e servizi necessari a garantire il funzionamento delle strutture trasferite dalla Provincia di Forlì-Cesena ad Arpae;

DATO ATTO:

- che con Determinazione del Dirigente del Servizio Finanziario, Informatica, Contratti e Appalti n. 1011 del 24/08/2023 la Provincia di Forlì-Cesena ha disposto il rinnovo biennale della convenzione sottoscritta con Arpae, approvando lo schema di rinnovo;

VISTO:

- lo schema di convenzione, allegato sub A) al presente atto quale parte integrante e sostanziale, ed i relativi allegati;

RILEVATO:

- che il rinnovo si perfezionerà mediante sottoscrizione della convenzione nel testo allegato sub A) al presente atto;
- che il rinnovo ha durata biennale a decorrere dall'1/01/2023 e pertanto fino al 31/12/2024;
- che gli oneri a carico di Arpae, definiti all'art. 2 dello schema di convenzione e nell'allegato E alla convenzione stessa, per l'importo annuale di Euro 80.872,84, saranno liquidati in due rate semestrali rispettivamente entro il 30 giugno ed entro il 31 dicembre di ogni annualità, fermo restando eventuale conguaglio calcolato in base alla determinazione dei costi effettivamente sostenuti e comunicati ad Arpae dalla Provincia di Forlì-Cesena, come rilevati dal bilancio consuntivo dell'anno di riferimento;

RITENUTO:

- di delegare la Responsabile del Servizio Acquisti e Patrimonio, Dott.ssa Elena Bortolotti, a sottoscrivere con la Provincia di Forlì-Cesena il contratto di comodato d'uso dei locali, allegato alla convenzione sub A);

SU PROPOSTA:

- del Direttore Amministrativo, Dott.ssa Lia Manaresi, la quale ha espresso parere favorevole in merito alla regolarità amministrativa del presente atto;

DATO ATTO:

- del parere di regolarità contabile espresso dal Responsabile del Servizio Amministrazione, Bilancio e Controllo Economico, Dott. Giuseppe Bacchi Reggiani, ai sensi del Regolamento per l'adozione degli atti di gestione delle risorse dell'Agenzia;
- del parere favorevole espresso dal Direttore Tecnico, Dott. Eriberto de' Munari, espresso ai sensi della L.R. n. 44/95;
- che il Responsabile del procedimento, ai sensi della L. n. 241/90, è la Dott.ssa Giulia Gaddi del Servizio Affari istituzionali e Avvocatura;

DELIBERA

1. di approvare il rinnovo per il biennio 2023-2024 della convenzione sottoscritta con la Provincia di Forlì-Cesena in data 20/10/2016 successivamente rinnovata e modificata per il biennio 2017-2018, 2019-2020 e 2021-2022, avente ad oggetto lo svolgimento delle funzioni amministrative in attuazione della L.R. Emilia-Romagna n. 13 del 30 luglio 2015;
2. che il rinnovo di cui al precedente punto 1. si perfezionerà mediante sottoscrizione della convenzione nel testo allegato sub A) al presente atto quale parte integrante e sostanziale;
3. di dare atto che il rinnovo di cui al precedente punto 1. ha durata biennale a decorrere dall'1/01/2023 e pertanto fino al 31/12/2024;
4. di delegare la Responsabile del Servizio Acquisti e Patrimonio, Dott.ssa Elena Bortolotti, a sottoscrivere con la Provincia di Forlì-Cesena il contratto di comodato d'uso dei locali, allegato alla convenzione sub A);
5. di dare atto che gli oneri a carico di Arpae, definiti all'art. 2 dello schema di convenzione e nell'allegato E alla convenzione stessa, per l'importo annuale di Euro 80.872,84, saranno liquidati in due rate semestrali rispettivamente entro il 30 giugno ed entro il 31 dicembre di ogni annualità, fermo restando eventuale conguaglio calcolato in base alla determinazione dei costi effettivamente sostenuti e comunicati ad Arpae dalla Provincia di Forlì-Cesena, come rilevati dal bilancio consuntivo dell'anno di riferimento;
6. che l'eventuale conguaglio a carico di Arpae verrà disposto con determinazione del Responsabile dell'Area Autorizzazioni e Concessioni Est;
7. di dare atto che il costo stimato di Euro 80.872,84 per l'esercizio 2023 e di Euro

80.872,84 per l'esercizio 2024 relativo al presente provvedimento, avente natura di Servizi Vari, è compreso nel budget annuale e nel conto economico annuale e pluriennale con riferimento al Centro di responsabilità Area Autorizzazioni e Concessioni Est - SAC di Forlì-Cesena;

8. di trasmettere il presente atto al Responsabile dell'Area Autorizzazioni e Concessioni Est.

PARERE: FAVOREVOLE

IL DIRETTORE AMMINISTRATIVO

(F.to Dott.ssa Lia Manaresi)

IL DIRETTORE TECNICO

(F.to Dott. Eriberto de' Munari)

IL DIRETTORE GENERALE

(F.to Dott. Giuseppe Bortone)

RINNOVO DELLA CONVENZIONE PER LO SVOLGIMENTO DELLE FUNZIONI AMMINISTRATIVE IN ATTUAZIONE DELLA L.R. EMILIA-ROMAGNA N. 13 DEL 30 LUGLIO 2015. BIENNIO 2023-2024

tra

Arpae - Agenzia Regionale per la Prevenzione, l'Ambiente e l'Energia dell'Emilia-Romagna (di seguito Arpae) in persona dott. Giuseppe Bortone domiciliato per la sua carica presso la sede della Direzione Generale di Arpae, via Po 5 – Bologna, nella sua qualità di Direttore Generale,

e

Provincia di Forlì Cesena, in persona di Mauro Maredi nella sua qualità di Dirigente del Servizio Finanziario, Informatica, Contratti e Appalti domiciliato Piazza Morgagni 9 – Forlì, decreto Presidenziale di nomina prot. n. 76/2022;

PREMESSO

- che, con L.R. n. 13/2015, attuativa della legge n. 56/2014 (c.d. Legge Delrio), la Regione Emilia-Romagna è intervenuta sull'impianto di governo locale ridefinendo il ruolo dei diversi livelli istituzionali sul territorio regionale e delineando un sistema di governance multilivello nell'ambito del quale l'esercizio delle competenze ex provinciali in materia di ambiente ed energia è stato trasferito alla nuova Agenzia regionale per la prevenzione, l'ambiente e l'energia dell'Emilia-Romagna (Arpae);
- che la suddetta Agenzia, operativa a partire dal 1° gennaio 2016 a seguito del trasferimento del personale addetto allo svolgimento delle nuove funzioni, è subentrata ad Arpa Emilia-Romagna quale nuovo centro di competenza interistituzionale a cui la Regione ha demandato l'esercizio delle funzioni ex provinciali in materia di ambiente ed energia e svolge, per l'effetto, le funzioni di concessione, autorizzazione, analisi, vigilanza e controllo nei settori ambientali ed energetico;
- che per la completa attuazione della riforma di cui alla L.R. n. 13/2015 si richiede un percorso graduale e congiunto nel quale ciascuno degli Enti coinvolti svolga le operazioni di propria competenza necessarie per la piena entrata a regime delle nuove disposizioni;
- che, in considerazione di quanto sopra ed al fine di garantire la continuità amministrativa e lo svolgimento ottimale delle funzioni oggetto di riordino, ai sensi degli artt. 1, comma 2, lett. f) e 68 della L.R. n. 13/2015, nella fase di prima applicazione della medesima norma si

[COPIA CARTACEA DI ORIGINALE DIGITALE.](#)

documento firmato digitalmente da MAURO MAREDI.

Riproduzione cartacea ai sensi del D.Lgs.82/2005 e successive modificazioni, di originale digitale.

è ritenuto opportuno avviare un rapporto di collaborazione tra gli enti coinvolti nel processo di attuazione della riforma regionale per la gestione coordinata delle funzioni oggetto del riordino;

- che il suddetto rapporto di collaborazione risulta formalizzato mediante accordi ai sensi dell'art. 15 della legge n. 241/1990 da stipulare tra Arpa e gli Enti locali cui era precedentemente demandato l'esercizio delle funzioni ora trasferite all'Agenzia;
- che è quindi emersa la necessità di definire puntualmente gli ambiti e le modalità di collaborazione tra le parti in materia di gestione delle sedi e della logistica, approvvigionamenti di forniture e servizi necessari a garantire la funzionalità delle strutture trasferite dalla Provincia di Forlì-Cesena ad Arpa;
- che in data 20.10.2016 è stata pertanto sottoscritta dalla Provincia di Forlì-Cesena ed Arpa una convenzione avente ad oggetto: "Convenzione per lo svolgimento delle funzioni amministrative in attuazione della Legge Regionale Emilia-Romagna n. 13 del 30.07.2015" di cui fanno parte integrale e sostanziale: Allegato A: Contratto di comodato d'uso, Allegato B: Planimetrie, Allegato C: Comodato d'uso del mezzo mobile di rilevazione antinquinamento, Allegato D: Inventario beni mobili, Allegato E: Tabella spese;
- che la stessa è stata rinnovata per gli anni 2017-2018 e successivamente per gli anni 2019-2020 e 2021-2022 apportandovi le opportune modifiche rese necessarie per i cambiamenti intervenuti;

DATO ATTO

- che la Provincia di Forlì-Cesena ed Arpa ritengono di procedere al rinnovo della Convenzione per il periodo 2023-2024 in considerazione della necessità di proseguire la collaborazione in materia di gestione delle sedi e della logistica, approvvigionamenti di forniture e servizi necessari a garantire il funzionamento delle strutture trasferite dalla Provincia di Forlì-Cesena ad Arpa;

si conviene e si stipula quanto segue:

Art. 1

(Rinnovo della Convenzione)

1. Le parti concordano di rinnovare per anni 2 (due) dal 1.1.2023 fino al 31.12.2024, la Convenzione sottoscritta in data 20.10.2016 successivamente rinnovata e modificata per il biennio 2017-2018, il biennio 2019-2020 e il biennio 2021-2022.

Art. 2
(Oneri a carico delle parti)

1. Arpae riconosce alla Provincia di Forlì-Cesena il rimborso di tutte le spese sostenute per la gestione degli uffici occupati, secondo i criteri e le modalità indicati nella Convenzione sottoscritta il 20.10.2016 e successivi rinnovi/modifiche;
2. Il rimborso è stimato in euro 80.872,84 e sarà corrisposto da Arpae in due rate semestrali rispettivamente entro il 30 giugno ed entro il 31.12 di ogni annualità fermo restando l'eventuale conguaglio a debito o a credito, calcolato in base alla determinazione dei costi effettivamente sostenuti e comunicati ad Arpae dalla Provincia di Forlì-Cesena come rilevati dal Bilancio consuntivo dell'anno di riferimento.

Art. 3
(Disposizioni di rinvio)

1. Per quanto non previsto nel presente atto si fa completo ed integrale rinvio alle disposizioni contenute nella Convenzione sottoscritta in data 20.10.2016 dalla Provincia di Forlì-Cesena e da Arpae avente ad oggetto lo svolgimento delle funzioni amministrative in attuazione della Legge Regionale Emilia-Romagna n. 13 del 30.07.2015 così come rinnovata nei bienni 2017-2018, 2019-2020 e 2021-2022.

PROVINCIA DI FORLÌ-CESENA

Dott. MAURO MAREDI

AGENZIA REGIONALE PREVENZIONE AMBIENTE
ED ENERGIA

Dott. GIUSEPPE BORTONE

ALLEGATO A)

CONTRATTO DI COMODATO D'USO FRA LA PROVINCIA DI FORLÌ- CESENA E L'AGENZIA REGIONALE PER LA PREVENZIONE, L'AMBIENTE E L'ENERGIA DELL'EMILIA-ROMAGNA

valida tra le parti ad ogni effetto di legge,

FRA

La Provincia di Forlì-Cesena (Codice Fiscale 80001550401) rappresentata da MAURO MAREDI nella sua qualità di Dirigente del Servizio Finanziario, Informatica, Contratti e Appalti domiciliato Piazza Morgagni 9 – Forlì, decreto Presidenziale di nomina prot. n. 76/2022;

E

Arpae - Agenzia Regionale per la Prevenzione, l'Ambiente e l'Energia dell'Emilia-Romagna (Codice Fiscale 04290860370) in questo atto rappresentata dalla Dott.ssa Elena Bortolotti domiciliata per la carica presso la sede della Direzione Generale di Arpae, nella sua qualità di Responsabile Servizio Acquisti e Patrimonio, che interviene nel presente atto secondo quanto disposto dall'art. 4 comma 1 lettera E del Regolamento Arpae per l'adozione degli atti di gestione delle risorse dell'Agenzia, approvato con Delibera del Direttore Generale n. 114 del 23/10/2020, e dalla Delibera del Direttore Generale di Arpae n. --- del ----;

PREMESSO:

- che, con L.R. n. 13/2015, l'esercizio delle competenze provinciali in materia di ambiente ed energia è stato trasferito alla nuova Agenzia regionale per la prevenzione, l'ambiente e l'energia dell'Emilia-Romagna (Arpae);
 - che la suddetta Agenzia è operativa a partire dal 1° gennaio 2016 e che per la completa attuazione della riforma di cui alla L.R. n. 13/2015 si richiede un percorso graduale e congiunto nel quale ciascuno degli enti coinvolti svolga le operazioni di propria competenza necessarie per la piena entrata a regime delle nuove disposizioni;
 - che sussiste la necessità di definire gli ambiti e le modalità di collaborazione tra le parti in relazione ai locali necessari a garantire la funzionalità delle strutture trasferite dalla Provincia di Forlì-Cesena ad Arpae;
 - che la Provincia di Forlì-Cesena è proprietaria nel Comune di Forlì, Piazza
- COPIA CARTACEA DI ORIGINALE DIGITALE.
documento firmato digitalmente da MAURO MAREDI.
Riproduzione cartacea ai sensi del D.Lgs.82/2005 e successive modificazioni, di originale digitale.

Morgagni n. 9 (47121 Forlì) di un immobile ad uso uffici censito al catasto fabbricati foglio 181 particella 17 subalterno 16;

- che l'Agenzia regionale per la prevenzione, l'ambiente e l'energia dell'Emilia-Romagna (Arpae) ha manifestato l'interesse a poter continuare a disporre dei locali attualmente occupati come sede dei propri uffici;
- che pertanto si ritiene opportuno formalizzare il contratto di comodato per l'uso di parte dell'immobile sopracitato (vedi planimetria allegata)

Tutto ciò premesso, si conviene e si stipula quanto segue:

Art. 1

Le premesse formano parte integrante e sostanziale del presente atto.

Art. 2

La Provincia, come sopra rappresentata, concede a titolo di comodato all'ARPAE per la quale accetta il sopraindicato rappresentante, i locali degli immobili siti in Comune di Forlì rispettivamente in Piazza Morgagni n. 9, come evidenziati nella planimetria allegata.

Art. 3

Il comodato ha la durata dall'01/01/2023 al 31/12/2024, con possibilità di rinnovo automatico di anno in anno, fermo restando che nell'ipotesi in cui la Provincia proprietaria dovesse, per qualsiasi motivo, ritenere necessaria la restituzione dei locali concessi in comodato, il presente contratto sarà risolto anticipatamente a seguito di disdetta da inoltrarsi al comodatario con raccomandata A.R. o via pec con sei mesi di anticipo rispetto alla data di riconsegna.

Art. 4

ARPAE rimborserà alla Provincia tutte le spese inerenti l'uso e la gestione degli immobili, quali a titolo esemplificativo ma non esaustivo, la manutenzione ordinaria degli spazi assegnati, la manutenzione del verde, lo sgombrò neve, quota parte di eventuali altre spese di spettanza esposte nei consuntivi in rapporto alle porzioni di edifici assegnati in comodato.

Art. 5

Il comodatario utilizzerà le porzioni di immobili concesse in uso esclusivamente per le attività conformi ai propri fini istituzionali.

Art. 6

Il comodatario non può concedere ad altri in sub-comodato, nemmeno in parte, le porzioni degli immobili oggetto del presente contratto, senza il consenso scritto della proprietà del complesso immobiliare.

Resta altresì convenuto che l'inadempimento circa la destinazione prevista dell'Art. 5 produrrà la risoluzione di diritto del presente contratto.

Art. 7

I locali si trovano attualmente in buono stato di manutenzione e le porzioni dell'immobile oggetto del presente contratto, che il comodatario dichiara di ben conoscere in quanto già utilizzatore dello stesso, si intendono date in comodato nello stato in cui si trovano.

Pertanto, alla scadenza del comodato, si dovranno riconsegnare gli immobili in tale stato o migliorato, senza che vi sia luogo a compenso per i miglioramenti effettuati.

Il comodatario dovrà però rispondere delle deficienze e dei deterioramenti che alla consegna dell'immobile vi si rinvenissero.

Art. 8

Il comodatario è costituito custode dei beni dati in comodato ed esonera espressamente il comodante da ogni responsabilità per danni diretti e indiretti a cose o persone che potessero derivare dall'uso dei locali concessi in comodato.

Il Comodatario, con effetto dalla data di decorrenza della convenzione, si obbliga a stipulare con primario Assicuratore, e a mantenere in vigore per tutta la durata della stessa, suoi rinnovi e proroghe, un'adeguata copertura assicurativa, contro i rischi di seguito descritti.

Relativamente:

- alla Assicurazione Incendio si premette che i locali, strutture, mobili e altri beni affidati in comodato dalla Provincia di Forlì-Cesena sono assicurati a cura dell'Ente medesimo contro i rischi di incendio, fulmine, esplosione, scoppio, e altri rischi accessori, e che la Provincia si impegna a mantenere efficace per tutta la durata della convenzione la predetta copertura assicurativa, ove è specificatamente riportata espressa clausola di rinuncia (salvo il caso di dolo) al diritto di surroga dell'assicuratore (di cui all'art. 1916 C.C.) nei confronti del responsabile del danno, per quanto risarcito ai sensi della polizza stessa. Il Comodatario a sua volta rinuncia a qualsiasi azione di rivalsa nei confronti della Comodante per danni a beni di proprietà di ARPAE, da esso tenuti in uso, consegna o comunque nelle proprie disponibilità, e si impegna nell'ambito delle polizze da esso stipulate ad attivare una clausola di rinuncia (salvo il caso di dolo) al diritto di surroga dell'Assicuratore (di cui all'art. 1916 CC) nei confronti della Provincia di Forlì Cesena.
- all' Assicurazione della Responsabilità Civile verso Terzi (RCT): per danni arrecati a terzi (tra i quali la Provincia di Forlì-Cesena) in conseguenza di un fatto verificatosi in relazione all'attività oggetto del presente contratto, comprese tutte le operazioni

COPIA CARTACEA DI ORIGINALE DIGITALE.

documento firmato digitalmente da MAURO MAREDI.

Riproduzione cartacea ai sensi del D.Lgs.82/2005 e successive modificazioni, di originale digitale.

ed attività necessarie, accessorie e complementari, nessuna esclusa né eccettuata. Tale copertura (RCT) dovrà avere un massimale "unico" di garanzia non inferiore a Euro 3.000.000,00 per sinistro e prevedere tra le altre condizioni anche la specifica estensione a:

- conduzione dei locali, strutture e beni loro consegnati;
 - committenza di lavori e servizi;
 - danni a cose in consegna e/o custodia;
 - danni a cose di terzi da incendio;
- alla Responsabilità Civile verso Prestatori di Lavoro (RCO): per infortuni sofferti da prestatori di lavoro subordinati e parasubordinati addetti all'attività svolta, ed oggetto della convenzione, dei quali il Comodatario si avvalga, comprese tutte le operazioni ed attività necessarie, accessorie e complementari, nessuna esclusa né eccettuata. Tale copertura dovrà avere un massimale di garanzia non inferiore ad Euro 2.000.000,00 per sinistro, e con un limite non inferiore ad Euro 1.000.000,00 per persona, e prevedere, tra le altre condizioni, anche:
 - l'estensione al cosiddetto "Danno Biologico";
 - l'estensione ai danni non rientranti nella disciplina INAIL;
 - la "Clausola di Buona Fede INAIL".

L'operatività o meno delle coperture assicurative tutte sopra richiamate, così come l'eventuale inesistenza o inoperatività di polizze RCT o delle coperture a garanzia dei beni non esonerano il Comodatario stesso dalle responsabilità di qualunque genere su di esso incombenti né dal rispondere di quanto non coperto – in tutto o in parte - dalle suddette coperture assicurative.

Art. 9

Le spese del presente atto e quelle di riconsegna dei locali, sono tutte a carico del comodatario.

Art. 10

Per quanto non previsto nel presente contratto, le parti si riportano alle disposizioni del Codice Civile in materia di comodato ed espressamente si fa riferimento agli artt. 1805 – 1808 - 1809 - 1812.

Qualunque modifica al presente contratto non può avere luogo e non può essere approvata che mediante atto scritto.

Art. 11

Per qualunque eventuale controversia inerente al presente contratto, Foro competente sarà quello di Forlì.

Art. 12

A tutti gli effetti di legge, le parti contraenti eleggono il loro domicilio come appresso:

- il comodante in piazza G.B. Morgagni, 9 – 47121 Forlì
- il comodatario presso la sede della Direzione generale di Bologna dell'Arpae – Via Po, 5.

Letto approvato e sottoscritto.

IL COMODANTE
PROVINCIA
DI FORLÌ-CESENA
Dott. MAURO MAREDI

IL COMODATARIO
AGENZIA REGIONALE PREVENZIONE
AMBIENTE ED ENERGIA
Dott.ssa Elena Bortolotti

Il comodatario, ai sensi e per gli effetti degli artt. 1341 e 1342 del Codice Civile, dichiara di aver attentamente esaminato le condizioni di cui agli artt. 1-2-3 - 4 – 5 - 6 - 7 - 8 - 9 - 10 - 11 - 12 - del presente contratto e di approvarle specificatamente per iscritto.

IL COMODATARIO
AGENZIA REGIONALE PREVENZIONE AMBIENTE ED ENERGIA
Dott.ssa Elena Bortolotti

PIANTA PIANO TERRA

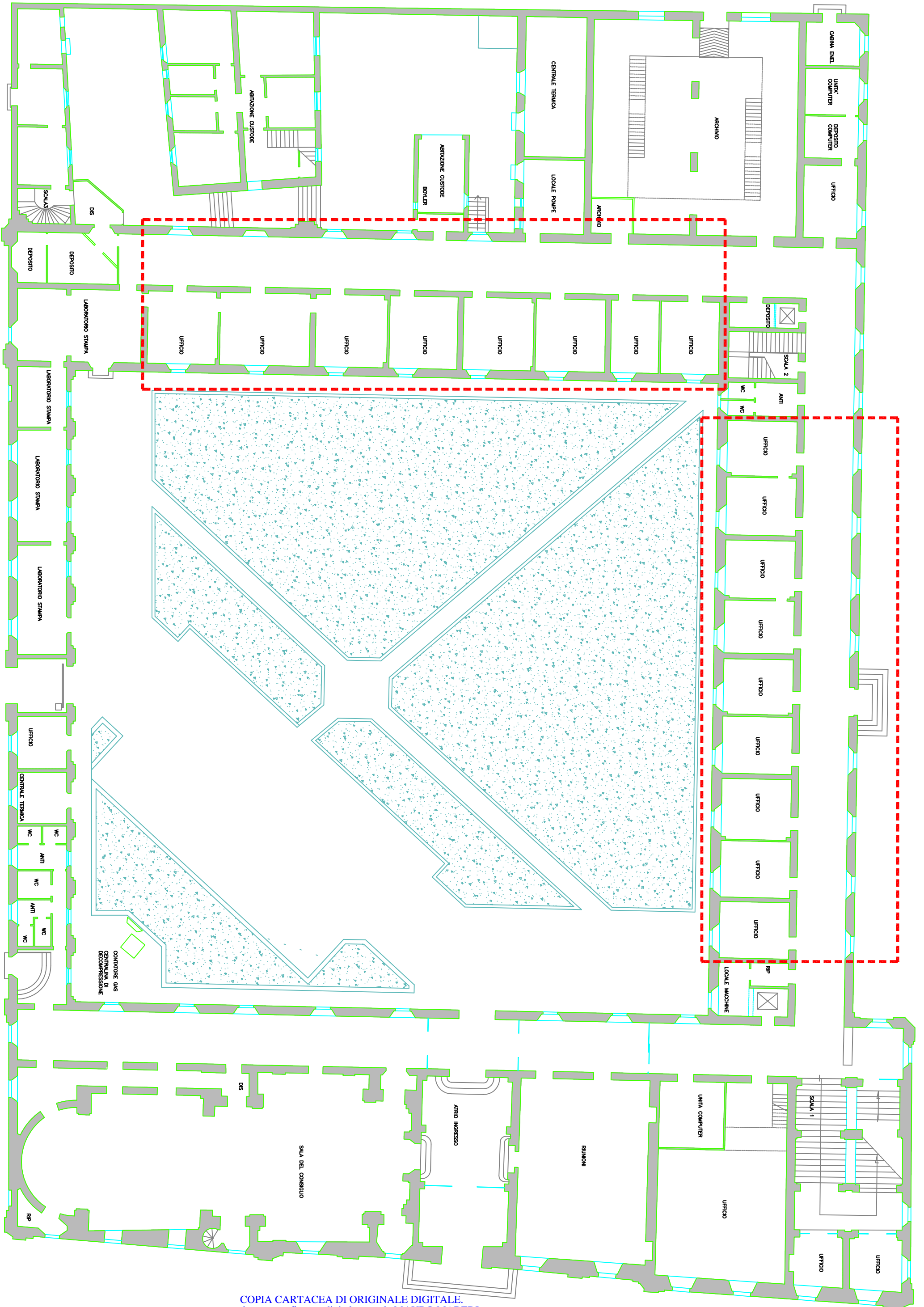

COPIA CARTACEA DI ORIGINALE DIGITALE.
 documento firmato digitalmente da MAURO MAREDI.
 Riproduzione cartacea ai sensi del D.Lgs.82/2005 e successive modificazioni, di originale digitale.

CONTRATTO DI COMODATO

Ref u. 231

Con la presente scrittura privata, redatta in duplice copia, fra la Amministrazione Provinciale di Forli' codice fiscale n. 80001550401, nella persona del Dirigente del Settore Ambiente Ing. Giunchi Tolmino con sede in P.zza Morgagni, 9 Forli' (qui di seguito chiamata il COMODANTE) e la U.S.L. n. 38 con sede in Forli' cod. fisc. 92001980405 che agisce in persona dell'Amministratore Straordinario Dott. Rosetti Romeo (qui di seguito chiamata il COMODATARIO)

PREMESSO

- che l'Amministrazione Provinciale di Forli' con proprio atto n. 3297/585 del 14.4.1992, ha commissionato alla Ditta PHILIPS SpA, aggiudicatrice della gara di appalto, l'acquisto di un mezzo mobile attrezzato con la necessaria strumentazione per il controllo dell'inquinamento atmosferico, avente le caratteristiche conformi al capitolato d'appalto approvato con deliberazione n.28142/1871 del 1.10.1990;
- che l'Amministrazione Provinciale di Forli' con atto n. 34023 prog. 2100 del 15 dicembre 1992 ha approvato lo schema di contratto con l'U.S.L.

SETTORE AMBIENTE E
DIFESA DEL SUOLO
IL DIRIGENTE
(Giunchi Tolmino)

Stampa circolare con il nome dell'ente e una firma sopra.

- n. 38 di Forli' per l'uso del mezzo mobile per il rilevamento dell'inquinamento atmosferico;
- che il COMODATARIO e' interessato a disporre presso il Presidio Multizonale di Prevenzione della U.S.L. n.38 di Forli', di tale mezzo mobile al fine di utilizzarlo per i controlli della qualita' dell'aria sull'intero territorio di competenza;
- che l'U.S.L. n. 38 di Forli' ha accettato in comodato d'uso gratuito il mezzo mobile per il controllo dell'inquinamento da destinare al P.M.P. con deliberazione n. 1964 del 18.11.1992 (che si allega in copia);

SI CONVIENE E SI STIPULA QUANTO SEGUE:

- 1) il COMODANTE da' e concede in comodato gratuito al COMODATARIO che a tal titolo riceve ed accetta in perfetto stato di utilizzazione e funzionamento, la predetta attrezzatura, affinche' venga usata presso il Presidio Multizonale di Prevenzione dell'USL n. 38 di Forli';
- 2) il presente contratto e' regolato dalle disposizioni degli artt. 1803 e seguenti del Codice Civile cui le parti si rimettono;
- 3) il COMODATARIO si obbliga a custodire e

FETTORE AMBIENT. E
 DIFESA DEL S.U.O.C.
 IL DIRIGENTE
 (Giunchi In L. Iolano)

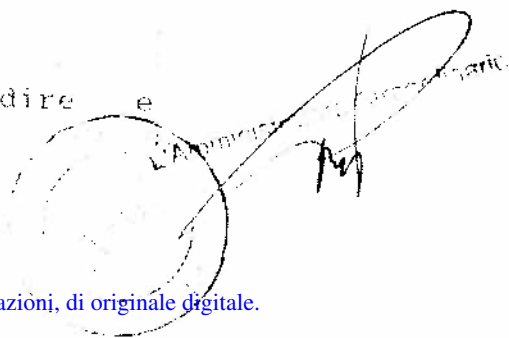
- conservare l'apparecchiatura suddetta con ogni diligenza ed a servirsene appropriatamente per l'uso cui e' destinata, a mezzo di proprio personale tecnicamente qualificato;
- 4) la proprieta' dell'apparecchiatura data in comodato resta della Amministrazione Provinciale di Forli';
- 5) le parti, di comune accordo, attribuiscono a tutti gli effetti all'apparecchiatura suddetta, il valore complessivo di L. 296.310.000. Qualora venga riscontrata nel corso dell'attivita', la necessita' di disporre di ulteriore strumentazione, o di sostituzione parziale per quella in dotazione, la stessa sara' acquistata - previo accordo tra le parti - a spese del COMODANTE;
- 6) il presente contratto avra' decorrenza dalla data di consegna al COMODATARIO di detta apparecchiatura e potra' essere risolto in qualsiasi momento da ciascuna delle parti mediante avviso scritto di mesi 1 (uno) da inviarsi tramite lettera raccomandata con ricevuta di ritorno;
- 7) tutti gli interventi di manutenzione e gestione occorrenti saranno a totale carico del

SETTORE AMBIENTE E
DIFESA DEL SUOLO
IL DIRIGENTE
(Giuseppe Ing. Tolivino)

COMODATARIO, comprese le spese di bollo e assicurazione;

8) la consegna verra' effettuata dal COMODANTE, a proprie spese, nella localita' indicata dal COMODATARIO;

9) l'apparecchiatura non dovra' essere ceduta a terzi, ne' a titolo gratuito, ne' a titolo oneroso e neppure temporaneamente.

L'Amministrazione Provinciale di Forli', proprietaria del mezzo mobile in questione, e' sollevata da qualsiasi responsabilita' risarcitoria a qualunque titolo, derivante da danni a chiunque, causati da difettoso funzionamento o vizi dell'apparecchio, o da errato uso dello stesso.

Letto, confermato e sottoscritto.

AMM.NE PROVINCIALE

DI FORLI'

IL DIRIGENTE DEL SETTORE
AMBIENTE E DIFESA DEL SUOLO
ING. TOLMINO GIUNCHI

FORLI',

9 GEN. 1993

U.S.L. N. 38

DI FORLI'

L'AMMINISTRATORE
STRAORDINARIO
DOTT. ROMEO ROSETTI



[Handwritten signature of Tolmino Giunchi]

[Handwritten signature of Romeo Rosetti]

tel. 0960822 DIREZIONE GENERALE DELLA MOTOCICLISTAZIONE CIVILE E DEI TRASPORTI IN CONCESSIONE

TARGA

FO*869487

310971

310971

N° A042153F0 UFFICIO PROVINCIALE DI FORLÌ
 PER IL RILASCIO DEL T.U. APPROVATO CON DPR 15-8-1989 N. 393 VISTO **ESITO VISITA E PROVA**
 ET IMMATRICOLA CON LA SUDETTA TARGA IL VEICOLO
 DESCRITTO ALLE PAGG. 1 E 2, SI RILASCI LA PRESENTE CARTA DI CIRCOLAZ. PER USO
 PROV. AMMINISTRAZIONE PROVINCIALE DI FO
 RLI'
 -9 P.ZZA MORGAGNI
 FORLÌ
 VEICOLO - AUTOVEICOLO PER USO SPECIALE
 TIPO - FIAT AUTO SPA 290NA4 FIAT DUCATO CAT N°
 0M52927E5T15B *
 TELAI0-ZFA29000000308542
 ANNO IMMATRICOLAZIONE 92
 FORLÌ
 P. IL DIRETTORE

26/11/92

FO*869487

N° A042153F0271192
 CARROZZERIA ZO-
VEDERE ANNOTAZIONI PAG.6
 TARGA
 FO*8694

MOTORE		DIMENSIONI				MASSE (KG)		NORMALI		ECCEZIONA	
tipo	170 B	lunghezza	m	5.720	tara (h)			2710			
tempi/camb.	4/ BENZ	larghezza	m	2.020	portata (h)						
cilindrata	cm³	sbalzo post.	m	1.280	complessiva						
pot. max	kw	assa	n	1971	rimorchiabile (h)						
tipo	potenza	distanza interassi	m	55.00	max autotreno						
pot./min.	5000	II			su raille						
pot. fiscale	CV	NUMERO POSTI			max su gancio o rata						
TRASMISSIONE		3									
tipo cambio	MEC	servizio			IDR/SERVOFK/DEPRES						
n.° marce	05	soccorso			IDR/SERVOFK/DEPRES						
rappr. totale	1/3 263	approvaz.									
PNEUMATICI	185 R14C 8PR 102/100N										
SILENZIATORE	APPROVATO										
Vel. calc. km/h	Avanzamento raille mm										
	SERVOSTERZO										
	CEE dB convallo usati (4)										
	93 n° giri/min.										
	3750										
	RISPETTA LA DIRETTIVA 91/441										
	CEE SULL' INQUINAMENTO										

N° A042153F0271192

310971
 N° A042153F0271192
TARGA
 FO*869487
 CARROZZERIA ZO-
VEDERE ANNOTAZIONI PAG.6
 TARGA
 FO*869487
 MASSA RIMORCHIABILE KG. 01400
 SUBORDINATO AD ACCERTAMENTO TECNICO
 DA ANNOTARSI SULLA CARTA DI CIRCOL.
 DECIBEL MISURATI A 50 CM.
 DATI DA VERIFICARE IN SEDE DI VISITA
 E PROVE SU OGNI VEICOLO CARROZZATO,
 PNEUMATICO IN ALTERNATIVA:
 185/75 R14C 102/100N.
 CERTIFICATO DI APPROVAZIONE.
 N.° - 02VR406497 DEL 18/11/92

num. C0077455A
 società ARPA EMEROM SEZ. PROV. DI FORLÌ-CESENIA
 valida dal 01/04/2010
 veicolo FIAT Ducato 14 2.0 PL Furgone GV
 targa FO869487
 valida fino al 31/03/2011

COPIA CARTACEA DI ORIGINALE DIGITALE
 documento firmato digitalmente da MAURO MAREDI.
 Riproduzione cartacea ai sensi del D. Lgs. 82/2005 e successive modificazioni, di originale digitale.

5 N° 4042153F0271192

TARGA

FOx869487

6 N° 4042153F0271192

TARGA

FOx869487

M.O. N. 02VR406497 FURGONE ALLESTITO CON ATTREZZATURA DEL 18/11/92 PER RILEVAMENTI ECOLOGICI. QUT. U.P. UR N. 3132 B68/PS 31/10/92

FO 869487

REVISIONE DEL 27/09/2000
ESITO
REGOLARE

FOAB30BC23C

OPFO/30P7P

1995 REVISIONE REGOLARE
10 NOV 1995 FO
IL FUNZIONARIO M.C.T.C.

FO 869487
REVISIONE DEL 23/10/2002
ESITO
REGOLARE

FOAB30BD67C

1997 REVISIONE REGOLARE
04 OTT 1997 FO
IL FUNZIONARIO M.C.T.C.

FO 869487
REVISIONE DEL 27/10/2004
ESITO
REGOLARE

FO 869487
REVISIONE DEL 13/10/2006
ESITO
REGOLARE

FOAB30BH34T

SCADENZA
N° 011 2012
F.lli Gregori
Centro Revisioni

FO 869487
REVISIONE DEL 31/10/2008
ESITO
REGOLARE

FOAE00BC68R

FO 869487
REVISIONE DEL 06/10/2010
ESITO
REGOLARE

AGENZIA REG.LE PREVENZIONE,AMBIENTE,ENER

N°	Descrizione bene	Estremi Inventario			Consistenza iniziale		Carico			Scarico			Consistenza finale		Note
		CAT.	N°	U.M.	Qu.à	Valore	Data	Qu.à	Valore	Data	Qu.à	Valore	Qu.à	Valore	
1	espositore in metallo	9	V 0000000060	Num.	1	83,00				09/11/2020	1	83,00			agenzia reg.le prevenzione,ambiente,ener
2	espositore in metallo	9	V 0000000061	Num.	1	83							1	83	agenzia reg.le prevenzione,ambiente,ener
3	quadro olio su tela	9	V 0000000080	Num.	1	0							1	0	agenzia reg.le prevenzione,ambiente,ener
4	quadro acquaforte	9	V 0000000081	Num.	1	0							1	0	agenzia reg.le prevenzione,ambiente,ener
5	frigorifero + freezer	6	V 0000000082	Num.	1	550							1	550	agenzia reg.le prevenzione,ambiente,ener
6	quadro acquerello	9	V 0000000083	Num.	1	0							1	0	agenzia reg.le prevenzione,ambiente,ener
7	scala pieghevole in alluminio	6	V 0000000084	Num.	1	133,75							1	133,75	agenzia reg.le prevenzione,ambiente,ener
8	quadro olio su tela	9	V 0000000085	Num.	1	0				09/11/2020	1	0			agenzia reg.le prevenzione,ambiente,ener
9	quadro olio su tela	9	V 0000000086	Num.	1	0				09/11/2020	1	0			agenzia reg.le prevenzione,ambiente,ener
10	quadro acquaforte	9	V 0000000087	Num.	1	0							1	0	agenzia reg.le prevenzione,ambiente,ener
11	quadro tecnica mista	9	V 0000000088	Num.	1	0							1	0	agenzia reg.le prevenzione,ambiente,ener
12	quadro tecnica mista	9	V 0000000089	Num.	1	0							1	0	agenzia reg.le prevenzione,ambiente,ener
13	quadro olio su tela	9	V 0000000090	Num.	1	0							1	0	agenzia reg.le prevenzione,ambiente,ener
14	quadro olio su tela	9	V 0000000091	Num.	1	0							1	0	agenzia reg.le prevenzione,ambiente,ener
15	switch di rete	9	V 0000000094	Num.	1	1120							1	1120	agenzia reg.le prevenzione,ambiente,ener
16	switch di rete	9	V 0000000095	Num.	1	458,32				09/11/2020	1	458,32			agenzia reg.le prevenzione,ambiente,ener
17	switch di rete	9	V 0000000096	Num.	1	1120				09/11/2020	1	1120			agenzia reg.le prevenzione,ambiente,ener
18	quadro tecnica mista	9	V 0000000097	Num.	1	0							1	0	agenzia reg.le prevenzione,ambiente,ener
19	sedia in metallo e plastica imbottita	9	V 0000000098	Num.	1	21				09/11/2020	1	21			agenzia reg.le prevenzione,ambiente,ener
20	sedia in metallo e plastica imbottita	9	V 0000000099	Num.	2	42				09/11/2020	2	42			agenzia reg.le prevenzione,ambiente,ener
21	quadro tecnica mista	9	V 0000000101	Num.	1	0							1	0	agenzia reg.le prevenzione,ambiente,ener
22	scala pieghevole in alluminio	6	V 0000000102	Num.	1	107							1	107	agenzia reg.le prevenzione,ambiente,ener
23	quadro tecnica mista	9	V 0000000103	Num.	1	0							1	0	agenzia reg.le prevenzione,ambiente,ener
24	quadro tecnica mista	9	V 0000000104	Num.	1	0							1	0	agenzia reg.le prevenzione,ambiente,ener
25	quadro tecnica mista	9	V 0000000105	Num.	1	0							1	0	agenzia reg.le prevenzione,ambiente,ener
26	quadro tecnica mista	9	V 0000000106	Num.	1	0							1	0	agenzia reg.le prevenzione,ambiente,ener
27	macchina fotografica digitale	6	V 0000000109	Num.	1	202,5							1	202,5	agenzia reg.le prevenzione,ambiente,ener
28	sedia in metallo e plastica imbottita	9	V 0000000110	Num.	2	42							2	42	agenzia reg.le prevenzione,ambiente,ener
29	sedia in metallo e plastica imbottita	9	V 0000000112	Num.	1	21							1	21	agenzia reg.le prevenzione,ambiente,ener
30	sgabello in metallo e legno/laminato regol.	9	V 0000000113	Num.	1	13,5							1	13,5	agenzia reg.le prevenzione,ambiente,ener

N°	Descrizione bene	Estremi Inventario			Consistenza iniziale		Carico			Scarico			Consistenza finale		Note
		CAT.	N°	U.M.	Qu.à	Valore	Data	Qu.à	Valore	Data	Qu.à	Valore	Qu.à	Valore	
31	quadro tecnica mista	9	V 0000000114	Num.	1	0,00							1	0,00	agenzia reg.le prevenzione,ambiente,ener
32	frigorifero + freezer	6	V 0000000118	Num.	1	550							1	550	agenzia reg.le prevenzione,ambiente,ener
33	dipinto su ceramica	9	V 0000000119	Num.	1	0				09/11/2020	1	0			agenzia reg.le prevenzione,ambiente,ener
34	dipinto su ceramica	9	V 0000000120	Num.	1	0				09/11/2020	1	0			agenzia reg.le prevenzione,ambiente,ener
35	dipinto su ceramica	9	V 0000000121	Num.	1	0				09/11/2020	1	0			agenzia reg.le prevenzione,ambiente,ener
36	dipinto su ceramica	9	V 0000000122	Num.	1	0				09/11/2020	1	0			agenzia reg.le prevenzione,ambiente,ener
37	dipinto su ceramica	9	V 0000000123	Num.	1	0				09/11/2020	1	0			agenzia reg.le prevenzione,ambiente,ener
38	armadio in laminato alto	9	F 0000000124	Num.	1	619,76							1	619,76	agenzia reg.le prevenzione,ambiente,ener
39	quadro olio su tela	9	V 0000000124	Num.	1	0							1	0	agenzia reg.le prevenzione,ambiente,ener
40	armadio in laminato alto	9	F 0000000125	Num.	1	619,76							1	619,76	agenzia reg.le prevenzione,ambiente,ener
41	quadro tecnica mista	9	V 0000000125	Num.	1	0							1	0	agenzia reg.le prevenzione,ambiente,ener
42	armadio in laminato alto	9	F 0000000126	Num.	1	619,76							1	619,76	agenzia reg.le prevenzione,ambiente,ener
43	quadro olio su tela	9	V 0000000126	Num.	1	0							1	0	agenzia reg.le prevenzione,ambiente,ener
44	armadio in laminato alto	9	F 0000000127	Num.	1	619,76							1	619,76	agenzia reg.le prevenzione,ambiente,ener
45	quadro olio su tela	9	V 0000000127	Num.	1	0							1	0	agenzia reg.le prevenzione,ambiente,ener
46	armadio in laminato alto	9	F 0000000128	Num.	1	464,82							1	464,82	agenzia reg.le prevenzione,ambiente,ener
47	quadro tecnica mista	9	V 0000000128	Num.	1	0							1	0	agenzia reg.le prevenzione,ambiente,ener
48	armadio in laminato alto	9	F 0000000129	Num.	1	464,82				09/11/2020	1	464,82			agenzia reg.le prevenzione,ambiente,ener
49	quadro china	9	V 0000000129	Num.	1	0							1	0	agenzia reg.le prevenzione,ambiente,ener
50	armadio in laminato alto	9	F 0000000130	Num.	1	464,82							1	464,82	agenzia reg.le prevenzione,ambiente,ener
51	armadio in laminato alto	9	F 0000000131	Num.	1	1555,2							1	1555,2	agenzia reg.le prevenzione,ambiente,ener
52	armadio in laminato alto	9	F 0000000132	Num.	1	619,76							1	619,76	agenzia reg.le prevenzione,ambiente,ener
53	armadio in laminato alto	9	F 0000000133	Num.	1	619,76							1	619,76	agenzia reg.le prevenzione,ambiente,ener
54	armadio in laminato alto	9	F 0000000134	Num.	1	1555,2							1	1555,2	agenzia reg.le prevenzione,ambiente,ener
55	armadio in laminato alto	9	F 0000000135	Num.	1	1555,2							1	1555,2	agenzia reg.le prevenzione,ambiente,ener
56	armadio in laminato alto	9	F 0000000136	Num.	1	1555,2							1	1555,2	agenzia reg.le prevenzione,ambiente,ener
57	armadio in laminato alto	9	F 0000000137	Num.	1	1740							1	1740	agenzia reg.le prevenzione,ambiente,ener
58	armadio in laminato alto	9	F 0000000138	Num.	1	1740							1	1740	agenzia reg.le prevenzione,ambiente,ener
59	armadio in laminato alto	9	F 0000000139	Num.	1	1740							1	1740	agenzia reg.le prevenzione,ambiente,ener
60	armadio in laminato alto	9	F 0000000140	Num.	1	1555,2							1	1555,2	agenzia reg.le prevenzione,ambiente,ener

N°	Descrizione bene	Estremi Inventario		Consistenza iniziale		Carico			Scarico			Consistenza finale		Note
		CAT.	N°	U.M.	Qu.à	Valore	Data	Qu.à	Valore	Data	Qu.à	Valore	Qu.à	
61	scrivania in metallo e laminato	9	F 0000000143	Num.	1	90,38						1	90,38	agenzia reg.le prevenzione,ambiente,ener
62	sedia in metallo e plastica imbottita	9	F 0000000145	Num.	1	21						1	21	agenzia reg.le prevenzione,ambiente,ener
63	divano imbottito in tessuto	9	V 0000000145	Num.	1	495						1	495	agenzia reg.le prevenzione,ambiente,ener
64	sedia in metallo e plastica imbottita	9	F 0000000146	Num.	1	21			09/11/2020	1	21			agenzia reg.le prevenzione,ambiente,ener
65	sedia in metallo e plastica imbottita	9	F 0000000147	Num.	1	21						1	21	agenzia reg.le prevenzione,ambiente,ener
66	sedia in metallo e plastica imbottita	9	F 0000000148	Num.	1	21			09/11/2020	1	21			agenzia reg.le prevenzione,ambiente,ener
67	cassettiera portalucidi in metallo	9	F 0000000151	Num.	1	348,61						1	348,61	agenzia reg.le prevenzione,ambiente,ener
68	stampante multifunzione	7	F 0000000189	Num.			10/11/2020	1	1549,37	10/11/2020	1	1549,37		agenzia reg.le prevenzione,ambiente,ener
69	armadio in laminato basso	9	F 0000000192	Num.	1	120,62						1	120,62	agenzia reg.le prevenzione,ambiente,ener
70	armadio in laminato basso	9	F 0000000193	Num.	1	120,62						1	120,62	agenzia reg.le prevenzione,ambiente,ener
71	armadio in laminato basso	9	F 0000000194	Num.	1	120,62						1	120,62	agenzia reg.le prevenzione,ambiente,ener
72	armadio in laminato basso	9	F 0000000195	Num.	1	120,62						1	120,62	agenzia reg.le prevenzione,ambiente,ener
73	armadio in laminato basso	9	F 0000000196	Num.	1	120,62						1	120,62	agenzia reg.le prevenzione,ambiente,ener
74	armadio in laminato basso + vetrina	9	F 0000000197	Num.	1	131,69						1	131,69	agenzia reg.le prevenzione,ambiente,ener
75	scrivania in metallo e laminato	9	F 0000000198	Num.	1	90,38						1	90,38	agenzia reg.le prevenzione,ambiente,ener
76	cassettiera in metallo + ruote	9	F 0000000200	Num.	1	71						1	71	agenzia reg.le prevenzione,ambiente,ener
77	cassettiera in metallo + ruote	9	F 0000000201	Num.	1	71						1	71	agenzia reg.le prevenzione,ambiente,ener
78	tavolino in metal. e lamin. tipo dattilo	9	F 0000000203	Num.	1	64,56						1	64,56	agenzia reg.le prevenzione,ambiente,ener
79	sedia in metallo e plastica imbottita	9	F 0000000204	Num.	1	21			09/11/2020	1	21			agenzia reg.le prevenzione,ambiente,ener
80	sedia in metallo e plastica imbottita	9	F 0000000205	Num.	1	21						1	21	agenzia reg.le prevenzione,ambiente,ener
81	poltroncina op. imbottita girev. + ruote + bracc.	9	F 0000000206	Num.	1	80						1	80	agenzia reg.le prevenzione,ambiente,ener
82	poltroncina op. imbottita girev. + ruote + bracc.	9	F 0000000207	Num.	1	80						1	80	agenzia reg.le prevenzione,ambiente,ener
83	armadio in laminato alto	9	F 0000000209	Num.	1	850,08						1	850,08	agenzia reg.le prevenzione,ambiente,ener
84	armadio in laminato basso	9	F 0000000210	Num.	1	120,62						1	120,62	agenzia reg.le prevenzione,ambiente,ener
85	armadio in laminato basso	9	F 0000000211	Num.	1	120,62						1	120,62	agenzia reg.le prevenzione,ambiente,ener
86	armadio in laminato basso	9	F 0000000212	Num.	1	120,62						1	120,62	agenzia reg.le prevenzione,ambiente,ener
87	scrivania in metallo e laminato	9	F 0000000213	Num.	1	90,38						1	90,38	agenzia reg.le prevenzione,ambiente,ener
88	scrivania in laminato	9	F 0000000214	Num.	1	77,47						1	77,47	agenzia reg.le prevenzione,ambiente,ener
89	scrivania in laminato	9	F 0000000215	Num.	1	77,47						1	77,47	agenzia reg.le prevenzione,ambiente,ener
90	cassettiera in legno o laminato + ruote	9	F 0000000216	Num.	1	0						1	0	agenzia reg.le prevenzione,ambiente,ener

AGENZIA REG.LE PREVENZIONE,AMBIENTE,ENER

N°	Descrizione bene	Estremi Inventario			Consistenza iniziale		Carico			Scarico			Consistenza finale		Note
		CAT.	N°	U.M.	Qu.à	Valore	Data	Qu.à	Valore	Data	Qu.à	Valore	Qu.à	Valore	
91	cassettiera in legno o laminato + ruote	9	F 0000000217	Num.	1	0,00						1	0,00	agenzia reg.le prevenzione,ambiente,ener	
92	cassettiera in legno o laminato + ruote	9	F 0000000218	Num.	1	0						1	0	agenzia reg.le prevenzione,ambiente,ener	
93	cassettiera in legno o laminato + ruote	9	F 0000000219	Num.	1	95						1	95	agenzia reg.le prevenzione,ambiente,ener	
94	poltroncina op. imbottita girev. + ruote + bracc.	9	F 0000000220	Num.	1	80				09/11/2020	1	80		agenzia reg.le prevenzione,ambiente,ener	
95	poltroncina op. imbottita girev. + ruote + bracc.	9	F 0000000221	Num.	1	80						1	80	agenzia reg.le prevenzione,ambiente,ener	
96	armadio in laminato basso	9	F 0000000223	Num.	1	120,62						1	120,62	agenzia reg.le prevenzione,ambiente,ener	
97	armadio in laminato basso	9	F 0000000224	Num.	1	120,62						1	120,62	agenzia reg.le prevenzione,ambiente,ener	
98	armadio in laminato basso	9	F 0000000225	Num.	1	120,62						1	120,62	agenzia reg.le prevenzione,ambiente,ener	
99	armadio in laminato basso + vetrina	9	F 0000000226	Num.	1	131,69						1	131,69	agenzia reg.le prevenzione,ambiente,ener	
100	armadio in laminato basso + vetrina	9	F 0000000227	Num.	1	131,69						1	131,69	agenzia reg.le prevenzione,ambiente,ener	
101	armadio in laminato basso + vetrina	9	F 0000000228	Num.	1	131,69						1	131,69	agenzia reg.le prevenzione,ambiente,ener	
102	armadio in laminato basso	9	F 0000000229	Num.	1	120,62						1	120,62	agenzia reg.le prevenzione,ambiente,ener	
103	mobiletto in metallo e laminato	9	F 0000000230	Num.	1	14,78						1	14,78	agenzia reg.le prevenzione,ambiente,ener	
104	scrivania in metallo e laminato	9	F 0000000231	Num.	1	90,38						1	90,38	agenzia reg.le prevenzione,ambiente,ener	
105	scrivania in metallo e laminato ergonomica angol.	9	F 0000000232	Num.	1	134,77						1	134,77	agenzia reg.le prevenzione,ambiente,ener	
106	scrivania in metallo e laminato ergonomica angol.	9	F 0000000233	Num.	1	134,77						1	134,77	agenzia reg.le prevenzione,ambiente,ener	
107	cassettiera in legno o laminato + ruote	9	F 0000000234	Num.	1	95						1	95	agenzia reg.le prevenzione,ambiente,ener	
108	cassettiera in legno o laminato + ruote	9	F 0000000235	Num.	1	95						1	95	agenzia reg.le prevenzione,ambiente,ener	
109	cassettiera in legno o laminato + ruote	9	F 0000000236	Num.	1	95						1	95	agenzia reg.le prevenzione,ambiente,ener	
110	cassettiera in metallo + ruote	9	F 0000000237	Num.	1	71						1	71	agenzia reg.le prevenzione,ambiente,ener	
111	poltroncina op. imbottita girev. + ruote + bracc.	9	F 0000000239	Num.	1	189,84						1	189,84	agenzia reg.le prevenzione,ambiente,ener	
112	poltroncina op. imbottita girev. + ruote + bracc.	9	F 0000000240	Num.	1	189,84						1	189,84	agenzia reg.le prevenzione,ambiente,ener	
113	poltroncina op. imbottita girev. + ruote	9	F 0000000241	Num.	1	65						1	65	agenzia reg.le prevenzione,ambiente,ener	
114	sedia in metallo e plastica imbottita	9	F 0000000242	Num.	1	21						1	21	agenzia reg.le prevenzione,ambiente,ener	
115	sedia in metallo e plastica imbottita	9	F 0000000243	Num.	1	21						1	21	agenzia reg.le prevenzione,ambiente,ener	
116	armadio in laminato basso + vetrina	9	F 0000000245	Num.	1	131,69						1	131,69	agenzia reg.le prevenzione,ambiente,ener	
117	armadio in laminato basso + vetrina	9	F 0000000246	Num.	1	131,69						1	131,69	agenzia reg.le prevenzione,ambiente,ener	
118	armadio in laminato basso + vetrina	9	F 0000000247	Num.	1	131,69						1	131,69	agenzia reg.le prevenzione,ambiente,ener	
119	armadio in laminato basso + vetrina	9	F 0000000248	Num.	1	131,69						1	131,69	agenzia reg.le prevenzione,ambiente,ener	
120	armadio in laminato basso + vetrina	9	F 0000000249	Num.	1	65,85						1	65,85	agenzia reg.le prevenzione,ambiente,ener	

N°	Descrizione bene	Estremi Inventario			Consistenza iniziale		Carico			Scarico			Consistenza finale		Note
		CAT.	N°	U.M.	Qu.à	Valore	Data	Qu.à	Valore	Data	Qu.à	Valore	Qu.à	Valore	
121	armadio in laminato basso + vetrina	9	F 0000000250	Num.	1	65,85							1	65,85	agenzia reg.le prevenzione,ambiente,ener
122	armadio in laminato basso + vetrina	9	F 0000000251	Num.	1	131,69							1	131,69	agenzia reg.le prevenzione,ambiente,ener
123	armadio in laminato basso + vetrina	9	F 0000000252	Num.	1	131,69							1	131,69	agenzia reg.le prevenzione,ambiente,ener
124	armadio in laminato basso + vetrina	9	F 0000000253	Num.	1	131,69							1	131,69	agenzia reg.le prevenzione,ambiente,ener
125	armadio in laminato basso + vetrina	9	F 0000000255	Num.	1	131,69							1	131,69	agenzia reg.le prevenzione,ambiente,ener
126	scrivania in metallo e laminato	9	F 0000000257	Num.	1	0							1	0	agenzia reg.le prevenzione,ambiente,ener
127	scrivania in metallo e laminato	9	F 0000000258	Num.	1	90,38							1	90,38	agenzia reg.le prevenzione,ambiente,ener
128	cassettiera in metallo + ruote	9	F 0000000259	Num.	1	0							1	0	agenzia reg.le prevenzione,ambiente,ener
129	cassettiera in metallo + ruote	9	F 0000000260	Num.	1	71							1	71	agenzia reg.le prevenzione,ambiente,ener
130	cassettiera in metallo + ruote	9	F 0000000261	Num.	1	71							1	71	agenzia reg.le prevenzione,ambiente,ener
131	sedia in metallo e plastica imbottita	9	F 0000000262	Num.	1	21							1	21	agenzia reg.le prevenzione,ambiente,ener
132	sedia in metallo e plastica imbottita	9	F 0000000263	Num.	1	21							1	21	agenzia reg.le prevenzione,ambiente,ener
133	poltroncina op. imbottita girev. + ruote + bracc.	9	F 0000000264	Num.	1	80							1	80	agenzia reg.le prevenzione,ambiente,ener
134	poltroncina op. imbottita girev. + ruote + bracc.	9	F 0000000265	Num.	1	80							1	80	agenzia reg.le prevenzione,ambiente,ener
135	poltroncina op. imbottita girev. + ruote + bracc.	9	F 0000000266	Num.	1	80							1	80	agenzia reg.le prevenzione,ambiente,ener
136	armadio in laminato basso	9	F 0000000267	Num.	1	120,62							1	120,62	agenzia reg.le prevenzione,ambiente,ener
137	armadio in laminato basso	9	F 0000000268	Num.	1	120,62							1	120,62	agenzia reg.le prevenzione,ambiente,ener
138	armadio in laminato basso	9	F 0000000269	Num.	1	120,62							1	120,62	agenzia reg.le prevenzione,ambiente,ener
139	armadio in laminato basso + vetrina	9	F 0000000270	Num.	1	131,69							1	131,69	agenzia reg.le prevenzione,ambiente,ener
140	armadio in laminato basso + vetrina	9	F 0000000271	Num.	1	131,69							1	131,69	agenzia reg.le prevenzione,ambiente,ener
141	armadio in laminato basso + vetrina	9	F 0000000272	Num.	1	131,69							1	131,69	agenzia reg.le prevenzione,ambiente,ener
142	mobiletto in laminato	9	F 0000000273	Num.	1	21,5							1	21,5	agenzia reg.le prevenzione,ambiente,ener
143	scrivania in metallo e laminato	9	F 0000000274	Num.	1	90,38							1	90,38	agenzia reg.le prevenzione,ambiente,ener
144	scrivania in metallo e laminato	9	F 0000000275	Num.	1	90,38							1	90,38	agenzia reg.le prevenzione,ambiente,ener
145	scrivania in metallo e laminato	9	F 0000000276	Num.	1	90,38							1	90,38	agenzia reg.le prevenzione,ambiente,ener
146	scrivania in metallo e laminato	9	F 0000000277	Num.	1	90,38							1	90,38	agenzia reg.le prevenzione,ambiente,ener
147	cassettiera in legno o laminato + ruote	9	F 0000000278	Num.	1	95							1	95	agenzia reg.le prevenzione,ambiente,ener
148	cassettiera in legno o laminato + ruote	9	F 0000000279	Num.	1	95							1	95	agenzia reg.le prevenzione,ambiente,ener
149	cassettiera in legno o laminato + ruote	9	F 0000000280	Num.	1	95							1	95	agenzia reg.le prevenzione,ambiente,ener
150	sedia in metallo e plastica imbottita	9	F 0000000283	Num.	1	21							1	21	agenzia reg.le prevenzione,ambiente,ener

AGENZIA REG.LE PREVENZIONE,AMBIENTE,ENER

N°	Descrizione bene	Estremi Inventario		Consistenza iniziale		Carico			Scarico			Consistenza finale		Note
		CAT.	N°	U.M.	Qu.à	Valore	Data	Qu.à	Valore	Data	Qu.à	Valore	Qu.à	
151	sedia in metallo e plastica	9	F 0000000284	Num.	1	14,85						1	14,85	agenzia reg.le prevenzione,ambiente,ener
152	sedia in metallo e plastica	9	F 0000000285	Num.	1	14,85						1	14,85	agenzia reg.le prevenzione,ambiente,ener
153	armadio in laminato alto	9	F 0000000286	Num.	1	212,52						1	212,52	agenzia reg.le prevenzione,ambiente,ener
154	armadio in laminato alto	9	F 0000000287	Num.	1	3160,4						1	3160,4	agenzia reg.le prevenzione,ambiente,ener
155	armadio in laminato alto	9	F 0000000288	Num.	1	3160,4						1	3160,4	agenzia reg.le prevenzione,ambiente,ener
156	armadio in laminato alto	9	F 0000000289	Num.	1	3160,4						1	3160,4	agenzia reg.le prevenzione,ambiente,ener
157	armadio in laminato basso	9	F 0000000290	Num.	1	120,62						1	120,62	agenzia reg.le prevenzione,ambiente,ener
158	armadio in laminato basso	9	F 0000000291	Num.	1	120,62						1	120,62	agenzia reg.le prevenzione,ambiente,ener
159	armadio in laminato basso	9	F 0000000292	Num.	1	120,62						1	120,62	agenzia reg.le prevenzione,ambiente,ener
160	armadio in laminato basso	9	F 0000000293	Num.	1	120,62						1	120,62	agenzia reg.le prevenzione,ambiente,ener
161	armadio in laminato basso	9	F 0000000295	Num.	1	120,62						1	120,62	agenzia reg.le prevenzione,ambiente,ener
162	armadio in laminato basso	9	F 0000000296	Num.	1	120,62						1	120,62	agenzia reg.le prevenzione,ambiente,ener
163	scrivania in laminato	9	F 0000000297	Num.	1	77,47						1	77,47	agenzia reg.le prevenzione,ambiente,ener
164	scrivania in laminato	9	F 0000000298	Num.	1	77,47						1	77,47	agenzia reg.le prevenzione,ambiente,ener
165	scrivania in laminato	9	F 0000000299	Num.	1	77,47						1	77,47	agenzia reg.le prevenzione,ambiente,ener
166	scrivania in laminato	9	F 0000000300	Num.	1	77,47						1	77,47	agenzia reg.le prevenzione,ambiente,ener
167	cassettiera in legno o laminato + ruote	9	F 0000000301	Num.	1	0						1	0	agenzia reg.le prevenzione,ambiente,ener
168	cassettiera in legno o laminato + ruote	9	F 0000000302	Num.	1	0						1	0	agenzia reg.le prevenzione,ambiente,ener
169	cassettiera in legno o laminato + ruote	9	F 0000000303	Num.	1	0						1	0	agenzia reg.le prevenzione,ambiente,ener
170	poltroncina op. imbottita girev. + ruote + bracc.	9	F 0000000304	Num.	1	80						1	80	agenzia reg.le prevenzione,ambiente,ener
171	poltroncina op. imbottita girev. + ruote + bracc.	9	F 0000000305	Num.	1	80						1	80	agenzia reg.le prevenzione,ambiente,ener
172	sedia in metallo e plastica imbottita	9	F 0000000306	Num.	1	21						1	21	agenzia reg.le prevenzione,ambiente,ener
173	sedia in metallo e plastica imbottita	9	F 0000000307	Num.	1	21						1	21	agenzia reg.le prevenzione,ambiente,ener
174	sedia in metallo e plastica imbottita	9	F 0000000308	Num.	1	21						1	21	agenzia reg.le prevenzione,ambiente,ener
175	armadio in laminato basso	9	F 0000000309	Num.	1	120,62						1	120,62	agenzia reg.le prevenzione,ambiente,ener
176	armadio in laminato basso	9	F 0000000310	Num.	1	120,62						1	120,62	agenzia reg.le prevenzione,ambiente,ener
177	armadio in laminato basso	9	F 0000000311	Num.	1	60,31						1	60,31	agenzia reg.le prevenzione,ambiente,ener
178	armadio in laminato basso	9	F 0000000312	Num.	1	60,31						1	60,31	agenzia reg.le prevenzione,ambiente,ener
179	armadio in laminato basso	9	F 0000000313	Num.	1	60,31						1	60,31	agenzia reg.le prevenzione,ambiente,ener
180	armadio in laminato basso + vetrina	9	F 0000000314	Num.	1	131,69						1	131,69	agenzia reg.le prevenzione,ambiente,ener

N°	Descrizione bene	Estremi Inventario			Consistenza iniziale		Carico			Scarico			Consistenza finale		Note
		CAT.	N°	U.M.	Qu.à	Valore	Data	Qu.à	Valore	Data	Qu.à	Valore	Qu.à	Valore	
181	armadio in laminato basso + vetrina	9	F 0000000315	Num.	1	131,69							1	131,69	agenzia reg.le prevenzione,ambiente,ener
182	armadio in laminato basso + vetrina	9	F 0000000316	Num.	1	65,85							1	65,85	agenzia reg.le prevenzione,ambiente,ener
183	armadio in laminato basso + vetrina	9	F 0000000317	Num.	1	197,54							1	197,54	agenzia reg.le prevenzione,ambiente,ener
184	scrivania in metallo e laminato ergonomica angol.	9	F 0000000318	Num.	1	134,77							1	134,77	agenzia reg.le prevenzione,ambiente,ener
185	scrivania in metallo e laminato ergonomica angol.	9	F 0000000319	Num.	1	134,77							1	134,77	agenzia reg.le prevenzione,ambiente,ener
186	scrivania in metallo e laminato ergonomica angol.	9	F 0000000320	Num.	1	134,77							1	134,77	agenzia reg.le prevenzione,ambiente,ener
187	scrivania in metallo e laminato ergonomica angol.	9	F 0000000321	Num.	1	134,77							1	134,77	agenzia reg.le prevenzione,ambiente,ener
188	poltroncina op. imbottita girev. + ruote + bracc.	9	F 0000000322	Num.	1	80							1	80	agenzia reg.le prevenzione,ambiente,ener
189	poltronc.op.imb. schienale alto gir.+ruote+bracc.	9	F 0000000323	Num.	1	95							1	95	agenzia reg.le prevenzione,ambiente,ener
190	poltroncina op. imbottita girev. + ruote + bracc.	9	F 0000000324	Num.	1	80							1	80	agenzia reg.le prevenzione,ambiente,ener
191	sedia in metallo e plastica imbottita	9	F 0000000325	Num.	1	21							1	21	agenzia reg.le prevenzione,ambiente,ener
192	sedia in metallo e plastica imbottita	9	F 0000000326	Num.	1	21							1	21	agenzia reg.le prevenzione,ambiente,ener
193	sedia in metallo e plastica imbottita	9	F 0000000327	Num.	1	21				09/11/2020	1	21			agenzia reg.le prevenzione,ambiente,ener
194	armadio in laminato basso	9	F 0000000329	Num.	1	120,62							1	120,62	agenzia reg.le prevenzione,ambiente,ener
195	armadio in laminato basso	9	F 0000000330	Num.	1	60,31							1	60,31	agenzia reg.le prevenzione,ambiente,ener
196	armadio in laminato basso	9	F 0000000331	Num.	1	60,31							1	60,31	agenzia reg.le prevenzione,ambiente,ener
197	armadio in laminato basso	9	F 0000000332	Num.	1	241,24							1	241,24	agenzia reg.le prevenzione,ambiente,ener
198	armadio in laminato basso + vetrina	9	F 0000000333	Num.	1	65,85							1	65,85	agenzia reg.le prevenzione,ambiente,ener
199	armadio in laminato basso + vetrina	9	F 0000000334	Num.	1	65,85							1	65,85	agenzia reg.le prevenzione,ambiente,ener
200	armadio in laminato basso + vetrina	9	F 0000000335	Num.	1	131,69							1	131,69	agenzia reg.le prevenzione,ambiente,ener
201	armadio in laminato basso + vetrina	9	F 0000000336	Num.	1	131,69							1	131,69	agenzia reg.le prevenzione,ambiente,ener
202	mobiletto in metallo e laminato	9	F 0000000337	Num.	1	29,56							1	29,56	agenzia reg.le prevenzione,ambiente,ener
203	scrivania in metallo e laminato ergonomica angol.	9	F 0000000338	Num.	1	134,77							1	134,77	agenzia reg.le prevenzione,ambiente,ener
204	scrivania in metallo e laminato ergonomica angol.	9	F 0000000339	Num.	1	134,77							1	134,77	agenzia reg.le prevenzione,ambiente,ener
205	cassettiera in legno o laminato + ruote	9	F 0000000340	Num.	1	95							1	95	agenzia reg.le prevenzione,ambiente,ener
206	cassettiera in legno o laminato + ruote	9	F 0000000341	Num.	1	95							1	95	agenzia reg.le prevenzione,ambiente,ener
207	poltroncina op. imbottita girev. + ruote + bracc.	9	F 0000000342	Num.	1	80							1	80	agenzia reg.le prevenzione,ambiente,ener
208	poltroncina op. imbottita girev. + ruote + bracc.	9	F 0000000343	Num.	1	80							1	80	agenzia reg.le prevenzione,ambiente,ener
209	sedia in metallo e plastica imbottita	9	F 0000000344	Num.	1	21							1	21	agenzia reg.le prevenzione,ambiente,ener
210	sedia in metallo e plastica imbottita	9	F 0000000345	Num.	1	21							1	21	agenzia reg.le prevenzione,ambiente,ener

AGENZIA REG.LE PREVENZIONE,AMBIENTE,ENER

N°	Descrizione bene	Estremi Inventario		Consistenza iniziale		Carico			Scarico			Consistenza finale		Note
		CAT.	N°	U.M.	Qu.à	Valore	Data	Qu.à	Valore	Data	Qu.à	Valore	Qu.à	
211	sedia in metallo e plastica imbottita	9	F 0000000346	Num.	1	21,00						1	21,00	agenzia reg.le prevenzione,ambiente,ener
212	armadio in laminato alto	9	F 0000000347	Num.	1	212,52						1	212,52	agenzia reg.le prevenzione,ambiente,ener
213	armadio in laminato alto	9	F 0000000348	Num.	1	212,52						1	212,52	agenzia reg.le prevenzione,ambiente,ener
214	armadio in laminato alto	9	F 0000000349	Num.	1	212,52						1	212,52	agenzia reg.le prevenzione,ambiente,ener
215	armadio in laminato alto	9	F 0000000350	Num.	1	212,52						1	212,52	agenzia reg.le prevenzione,ambiente,ener
216	tavolino in metal. e lamin. tipo dattilo	9	F 0000000351	Num.	1	64,56						1	64,56	agenzia reg.le prevenzione,ambiente,ener
217	scrivania in metallo e laminato ergonomica angol.	9	F 0000000352	Num.	1	134,77						1	134,77	agenzia reg.le prevenzione,ambiente,ener
218	scrivania in metallo e laminato	9	F 0000000353	Num.	1	90,38						1	90,38	agenzia reg.le prevenzione,ambiente,ener
219	scrivania in metallo e laminato	9	F 0000000354	Num.	1	90,38						1	90,38	agenzia reg.le prevenzione,ambiente,ener
220	poltroncina op. imbottita girev. + ruote + bracc.	9	F 0000000356	Num.	1	0						1	0	agenzia reg.le prevenzione,ambiente,ener
221	poltroncina op. imbottita girev. + ruote + bracc.	9	F 0000000357	Num.	1	80						1	80	agenzia reg.le prevenzione,ambiente,ener
222	sedia in metallo imbottita	9	F 0000000358	Num.	1	42,8						1	42,8	agenzia reg.le prevenzione,ambiente,ener
223	sedia in metallo imbottita	9	F 0000000359	Num.	1	42,8						1	42,8	agenzia reg.le prevenzione,ambiente,ener
224	poltroncina op. imbottita girev. + ruote + bracc.	9	F 0000000366	Num.			10/11/2020	1	121,2			1	121,2	agenzia reg.le prevenzione,ambiente,ener
225	poltroncina op. imbottita girev. + ruote + bracc.	9	F 0000000367	Num.	1	80						1	80	agenzia reg.le prevenzione,ambiente,ener
226	armadio ignifugo	7	F 0000000371	Num.	1	432						1	432	agenzia reg.le prevenzione,ambiente,ener
227	sedia in metallo e plastica imbottita	9	F 0000000376	Num.	1	21						1	21	agenzia reg.le prevenzione,ambiente,ener
228	armadio in metallo alto ante scorr.+vetrina	9	F 0000000378	Num.	1	95,82						1	95,82	agenzia reg.le prevenzione,ambiente,ener
229	armadio in metallo alto ante scorr.+vetrina	9	F 0000000379	Num.	1	95,82						1	95,82	agenzia reg.le prevenzione,ambiente,ener
230	armadio in metallo alto ante scorr.+vetrina	9	F 0000000380	Num.	1	95,82						1	95,82	agenzia reg.le prevenzione,ambiente,ener
231	armadio in metallo alto ante scorr.+vetrina	9	F 0000000381	Num.	1	95,82						1	95,82	agenzia reg.le prevenzione,ambiente,ener
232	armadio in metallo basso ante scorr.	9	F 0000000382	Num.	1	55,38						1	55,38	agenzia reg.le prevenzione,ambiente,ener
233	scrivania in metallo e laminato	9	F 0000000383	Num.	1	90,38						1	90,38	agenzia reg.le prevenzione,ambiente,ener
234	scrivania in metallo e laminato	9	F 0000000384	Num.	1	90,38						1	90,38	agenzia reg.le prevenzione,ambiente,ener
235	scrivania in metallo e laminato	9	F 0000000385	Num.	1	90,38						1	90,38	agenzia reg.le prevenzione,ambiente,ener
236	scrivania in metallo e laminato ergonomica angol.	9	F 0000000386	Num.	1	134,77						1	134,77	agenzia reg.le prevenzione,ambiente,ener
237	poltroncina op. imbottita girev. + ruote + bracc.	9	F 0000000387	Num.	1	0						1	0	agenzia reg.le prevenzione,ambiente,ener
238	poltroncina op. imbottita girev. + ruote + bracc.	9	F 0000000388	Num.	1	80						1	80	agenzia reg.le prevenzione,ambiente,ener
239	sedia in metallo e plastica	9	F 0000000389	Num.	1	14,85						1	14,85	agenzia reg.le prevenzione,ambiente,ener
240	sedia in metallo e plastica	9	F 0000000390	Num.	1	14,85						1	14,85	agenzia reg.le prevenzione,ambiente,ener

AGENZIA REG.LE PREVENZIONE,AMBIENTE,ENER

N°	Descrizione bene	Estremi Inventario		Consistenza iniziale		Carico			Scarico			Consistenza finale		Note
		CAT.	N°	U.M.	Qu.à	Valore	Data	Qu.à	Valore	Data	Qu.à	Valore	Qu.à	
241	sedia in metallo e plastica	9	F 0000000391	Num.	1	14,85						1	14,85	agenzia reg.le prevenzione,ambiente,ener
242	armadio in laminato alto	9	F 0000000393	Num.	1	1765,66						1	1765,66	agenzia reg.le prevenzione,ambiente,ener
243	armadio in laminato alto	9	F 0000000394	Num.	1	212,52						1	212,52	agenzia reg.le prevenzione,ambiente,ener
244	armadio in metallo alto ante scorr.+vetrina	9	F 0000000395	Num.	1	143,73						1	143,73	agenzia reg.le prevenzione,ambiente,ener
245	scrivania in metallo e laminato	9	F 0000000396	Num.	1	90,38						1	90,38	agenzia reg.le prevenzione,ambiente,ener
246	cassettiera in metallo + ruote	9	F 0000000398	Num.	1	71						1	71	agenzia reg.le prevenzione,ambiente,ener
247	cassettiera in metallo + ruote	9	F 0000000399	Num.	1	71						1	71	agenzia reg.le prevenzione,ambiente,ener
248	poltroncina op. imbottita girev. + ruote + bracc.	9	F 0000000400	Num.	1	80						1	80	agenzia reg.le prevenzione,ambiente,ener
249	sedia in metallo e plastica	9	F 0000000406	Num.	1	14,85						1	14,85	agenzia reg.le prevenzione,ambiente,ener
250	sedia in metallo e plastica	9	F 0000000407	Num.	1	14,85						1	14,85	agenzia reg.le prevenzione,ambiente,ener
251	stampante multifunzione	7	F 0000000408	Num.	1	240						1	240	agenzia reg.le prevenzione,ambiente,ener
252	armadio in laminato alto + vetrina	9	F 0000000409	Num.	1	449,66						1	449,66	agenzia reg.le prevenzione,ambiente,ener
253	armadio in laminato basso	9	F 0000000410	Num.	1	120,62						1	120,62	agenzia reg.le prevenzione,ambiente,ener
254	armadio in laminato basso	9	F 0000000411	Num.	1	120,62						1	120,62	agenzia reg.le prevenzione,ambiente,ener
255	armadio in laminato alto	9	F 0000000412	Num.	1	212,52						1	212,52	agenzia reg.le prevenzione,ambiente,ener
256	armadio in laminato basso	9	F 0000000413	Num.	1	120,62						1	120,62	agenzia reg.le prevenzione,ambiente,ener
257	armadio in metallo basso ante scorr.	9	F 0000000414	Num.	1	47,47						1	47,47	agenzia reg.le prevenzione,ambiente,ener
258	scrivania in metallo e laminato + cass.	9	F 0000000415	Num.	1	129,12						1	129,12	agenzia reg.le prevenzione,ambiente,ener
259	scrivania in laminato	9	F 0000000416	Num.	1	77,47						1	77,47	agenzia reg.le prevenzione,ambiente,ener
260	tavolo in legno/lamin.	9	F 0000000417	Num.	1	76,1						1	76,1	agenzia reg.le prevenzione,ambiente,ener
261	cassettiera in legno o laminato + ruote	9	F 0000000418	Num.	1	95						1	95	agenzia reg.le prevenzione,ambiente,ener
262	cassettiera in legno o laminato + ruote	9	F 0000000419	Num.	1	95						1	95	agenzia reg.le prevenzione,ambiente,ener
263	stampante multifunzione	7	F 0000000422	Num.	1	160				01/01/2020	1	160		agenzia reg.le prevenzione,ambiente,ener
264	armadio in laminato alto	9	F 0000000423	Num.	1	392,63						1	392,63	agenzia reg.le prevenzione,ambiente,ener
265	armadio in laminato alto	9	F 0000000424	Num.	1	392,63						1	392,63	agenzia reg.le prevenzione,ambiente,ener
266	armadio in laminato basso	9	F 0000000425	Num.	1	349,2						1	349,2	agenzia reg.le prevenzione,ambiente,ener
267	armadio in laminato basso	9	F 0000000426	Num.	1	259,2						1	259,2	agenzia reg.le prevenzione,ambiente,ener
268	armadio in laminato basso	9	F 0000000427	Num.	1	259,2						1	259,2	agenzia reg.le prevenzione,ambiente,ener
269	armadio in laminato basso	9	F 0000000428	Num.	1	259,2						1	259,2	agenzia reg.le prevenzione,ambiente,ener
270	armadio in laminato basso + vetrina	9	F 0000000429	Num.	1	293,62						1	293,62	agenzia reg.le prevenzione,ambiente,ener

AGENZIA REG.LE PREVENZIONE,AMBIENTE,ENER

N°	Descrizione bene	Estremi Inventario		Consistenza iniziale		Carico			Scarico			Consistenza finale		Note
		CAT.	N°	U.M.	Qu.à	Valore	Data	Qu.à	Valore	Data	Qu.à	Valore	Qu.à	
271	armadio in laminato basso + vetrina	9	F 0000000430	Num.	1	293,62						1	293,62	agenzia reg.le prevenzione,ambiente,ener
272	armadio in laminato basso	9	F 0000000432	Num.	1	171						1	171	agenzia reg.le prevenzione,ambiente,ener
273	scrivania in metallo e laminato ergonomica angol.	9	F 0000000433	Num.	1	586,8						1	586,8	agenzia reg.le prevenzione,ambiente,ener
274	scrivania in metallo e laminato ergonomica angol.	9	F 0000000434	Num.	1	586,8						1	586,8	agenzia reg.le prevenzione,ambiente,ener
275	cassettiera in legno o laminato + ruote	9	F 0000000435	Num.	1	477						1	477	agenzia reg.le prevenzione,ambiente,ener
276	cassettiera in legno o laminato + ruote	9	F 0000000436	Num.	1	477						1	477	agenzia reg.le prevenzione,ambiente,ener
277	poltroncina op. imbottita girev. + ruote + bracc.	9	F 0000000437	Num.	1	199,8			09/11/2020	1	199,8			agenzia reg.le prevenzione,ambiente,ener
278	poltroncina op. imbottita girev. + ruote + bracc.	9	F 0000000438	Num.	1	199,8			09/11/2020	1	199,8			agenzia reg.le prevenzione,ambiente,ener
279	sedia in metallo e plastica imbottita	9	F 0000000440	Num.	1	21						1	21	agenzia reg.le prevenzione,ambiente,ener
280	sedia in metallo e plastica imbottita	9	F 0000000441	Num.	1	21						1	21	agenzia reg.le prevenzione,ambiente,ener
281	armadio in laminato basso	9	F 0000000442	Num.	1	120,62						1	120,62	agenzia reg.le prevenzione,ambiente,ener
282	armadio in laminato basso	9	F 0000000443	Num.	1	120,62						1	120,62	agenzia reg.le prevenzione,ambiente,ener
283	armadio in laminato basso	9	F 0000000444	Num.	1	120,62						1	120,62	agenzia reg.le prevenzione,ambiente,ener
284	armadio in laminato basso	9	F 0000000445	Num.	1	120,62						1	120,62	agenzia reg.le prevenzione,ambiente,ener
285	armadio in laminato basso	9	F 0000000446	Num.	1	120,62						1	120,62	agenzia reg.le prevenzione,ambiente,ener
286	armadio in laminato basso	9	F 0000000447	Num.	1	120,62						1	120,62	agenzia reg.le prevenzione,ambiente,ener
287	armadio in laminato basso	9	F 0000000449	Num.	1	120,62						1	120,62	agenzia reg.le prevenzione,ambiente,ener
288	armadio in laminato basso	9	F 0000000450	Num.	1	120,62						1	120,62	agenzia reg.le prevenzione,ambiente,ener
289	armadio in laminato basso	9	F 0000000451	Num.	1	120,62						1	120,62	agenzia reg.le prevenzione,ambiente,ener
290	cassettiera portalucidi in metallo	9	F 0000000452	Num.	1	232,41						1	232,41	agenzia reg.le prevenzione,ambiente,ener
291	cassettiera portalucidi in metallo	9	F 0000000453	Num.	1	232,41						1	232,41	agenzia reg.le prevenzione,ambiente,ener
292	tavolo in metallo e laminato	9	F 0000000454	Num.	1	96,6						1	96,6	agenzia reg.le prevenzione,ambiente,ener
293	scrivania in metallo e laminato ergonomica angol.	9	F 0000000455	Num.	1	134,77						1	134,77	agenzia reg.le prevenzione,ambiente,ener
294	poltroncina op. imbottita girev. + ruote + bracc.	9	F 0000000457	Num.	1	80						1	80	agenzia reg.le prevenzione,ambiente,ener
295	poltroncina op. imbottita girev. + ruote + bracc.	9	F 0000000458	Num.	1	80						1	80	agenzia reg.le prevenzione,ambiente,ener
296	pc tower	7	F 0000000459	Num.	1	1322,13						1	1322,13	agenzia reg.le prevenzione,ambiente,ener
297	sedia in legno impagliata.	9	F 0000000468	Num.	1	0			09/11/2020	1	0			agenzia reg.le prevenzione,ambiente,ener
298	sedia in metallo imbottita	9	F 0000000469	Num.	1	42,8			09/11/2020	1	42,8			agenzia reg.le prevenzione,ambiente,ener
299	sedia in legno imbottita	9	F 0000000470	Num.	1	25,75			09/11/2020	1	25,75			agenzia reg.le prevenzione,ambiente,ener
300	poltronc.op.imb. schienale alto gir.+ruote+bracc.	9	F 0000000474	Num.	1	95			09/11/2020	1	95			agenzia reg.le prevenzione,ambiente,ener

AGENZIA REG.LE PREVENZIONE,AMBIENTE,ENER

N°	Descrizione bene	Estremi Inventario		Consistenza iniziale		Carico			Scarico			Consistenza finale		Note	
		CAT.	N°	U.M.	Qu.à	Valore	Data	Qu.à	Valore	Data	Qu.à	Valore	Qu.à		Valore
301	mobiletto in legno/lamin. basso	9	F 0000000475	Num.	1	21,00				09/11/2020	1	21,00			agenzia reg.le prevenzione,ambiente,ener
302	armadio in laminato alto	9	F 0000000476	Num.	1	1765,66							1	1765,66	agenzia reg.le prevenzione,ambiente,ener
303	armadio in laminato alto	9	F 0000000477	Num.	1	425,04							1	425,04	agenzia reg.le prevenzione,ambiente,ener
304	mobiletto in legno/lamin. basso	9	F 0000000478	Num.	1	21							1	21	agenzia reg.le prevenzione,ambiente,ener
305	tavolino in metal. e lamin. tipo dattilo	9	F 0000000479	Num.	1	64,56							1	64,56	agenzia reg.le prevenzione,ambiente,ener
306	scrivania in metallo e laminato	9	F 0000000482	Num.	1	0				09/11/2020	1	0			agenzia reg.le prevenzione,ambiente,ener
307	scrivania in metallo e laminato	9	F 0000000483	Num.	1	90,38				09/11/2020	1	90,38			agenzia reg.le prevenzione,ambiente,ener
308	cassettiera in metallo + ruote	9	F 0000000484	Num.	1	71				09/11/2020	1	71			agenzia reg.le prevenzione,ambiente,ener
309	scrivania in metallo e laminato	9	F 0000000485	Num.	1	90,38							1	90,38	agenzia reg.le prevenzione,ambiente,ener
310	cassettiera in metallo + ruote	9	F 0000000486	Num.	1	0							1	0	agenzia reg.le prevenzione,ambiente,ener
311	cassettiera in metallo + ruote	9	F 0000000487	Num.	1	0				09/11/2020	1	0			agenzia reg.le prevenzione,ambiente,ener
312	poltroncina op. imbottita girev. + ruote + bracc.	9	F 0000000488	Num.	1	80				09/11/2020	1	80			agenzia reg.le prevenzione,ambiente,ener
313	poltroncina op. imbottita girev. + ruote + bracc.	9	F 0000000489	Num.	1	80				09/11/2020	1	80			agenzia reg.le prevenzione,ambiente,ener
314	sedia in metallo imbottita	9	F 0000000491	Num.	1	42,8				09/11/2020	1	42,8			agenzia reg.le prevenzione,ambiente,ener
315	sedia in metallo imbottita	9	F 0000000492	Num.	1	42,8				09/11/2020	1	42,8			agenzia reg.le prevenzione,ambiente,ener
316	sedia in metallo imbottita	9	F 0000000493	Num.	1	42,8				09/11/2020	1	42,8			agenzia reg.le prevenzione,ambiente,ener
317	quadro stampa	9	V 0000000787	Num.	1	0							1	0	agenzia reg.le prevenzione,ambiente,ener
318	quadro stampa	9	V 0000000788	Num.	1	0							1	0	agenzia reg.le prevenzione,ambiente,ener
319	quadro stampa	9	V 0000000792	Num.	1	0							1	0	agenzia reg.le prevenzione,ambiente,ener
320	quadro olio su tela	9	V 0000000867	Num.	1	0							1	0	agenzia reg.le prevenzione,ambiente,ener
321	stampante laser	7	F 0000000916	Num.	1	1549,37							1	1549,37	agenzia reg.le prevenzione,ambiente,ener
322	poltroncina op. imbottita girev. + ruote + bracc.	9	F 0000001030	Num.			10/11/2020	1	80				1	80	agenzia reg.le prevenzione,ambiente,ener
323	pensile in metallo	9	F 0000001047	Num.	1	40				02/01/2020	1	40			agenzia reg.le prevenzione,ambiente,ener
324	pensile in metallo	9	F 0000001048	Num.	1	40				02/01/2020	1	40			agenzia reg.le prevenzione,ambiente,ener
325	scrivania in metallo e laminato ergonomica angol.	9	F 0000001049	Num.	1	134,77							1	134,77	agenzia reg.le prevenzione,ambiente,ener
326	scrivania in metallo e laminato ergonomica angol.	9	F 0000001051	Num.	1	134,77							1	134,77	agenzia reg.le prevenzione,ambiente,ener
327	cassettiera in legno o laminato + ruote	9	F 0000001052	Num.	1	95							1	95	agenzia reg.le prevenzione,ambiente,ener
328	cassettiera in legno o laminato + ruote	9	F 0000001053	Num.	1	95							1	95	agenzia reg.le prevenzione,ambiente,ener
329	poltroncina op. imbottita girev. + ruote + bracc.	9	F 0000001055	Num.	1	80				09/11/2020	1	80			agenzia reg.le prevenzione,ambiente,ener
330	sedia in metallo e plastica imbottita	9	F 0000001056	Num.	1	21							1	21	agenzia reg.le prevenzione,ambiente,ener

AGENZIA REG.LE PREVENZIONE,AMBIENTE,ENER

N°	Descrizione bene	Estremi Inventario		Consistenza iniziale		Carico			Scarico			Consistenza finale		Note
		CAT.	N°	U.M.	Qu.à	Valore	Data	Qu.à	Valore	Data	Qu.à	Valore	Qu.à	
331	cassettiera in legno o laminato + ruote	9	F 0000001062	Num.	1	95,00						1	95,00	agenzia reg.le prevenzione,ambiente,ener
332	tavolino in legno/lamin. tipo dattilo	9	F 0000001069	Num.	1	51,65						1	51,65	agenzia reg.le prevenzione,ambiente,ener
333	tavolo in metallo e laminato	9	F 0000001070	Num.	1	96,6						1	96,6	agenzia reg.le prevenzione,ambiente,ener
334	sedia in metallo e plastica imbottita	9	F 0000001072	Num.	1	21						1	21	agenzia reg.le prevenzione,ambiente,ener
335	sedia in metallo e plastica imbottita	9	F 0000001074	Num.	1	21						1	21	agenzia reg.le prevenzione,ambiente,ener
336	poltroncina op. imbottita girev. + ruote + bracc.	9	F 0000001088	Num.	1	80						1	80	agenzia reg.le prevenzione,ambiente,ener
337	poltronc.op.imb. schienale alto gir.+ruote+bracc.	9	F 0000001089	Num.	1	95						1	95	agenzia reg.le prevenzione,ambiente,ener
338	tavolo luminoso	6	F 0000001098	Num.	1	0						1	0	agenzia reg.le prevenzione,ambiente,ener
339	poltroncina op. imbottita girev. + ruote + bracc.	9	F 0000001104	Num.	1	80						1	80	agenzia reg.le prevenzione,ambiente,ener
340	fotocopiatrice grande a mobile	6	F 0000001106	Num.	1	2150			09/11/2020	1	2150			agenzia reg.le prevenzione,ambiente,ener
341	armadio in laminato alto	9	F 0000001165	Num.	1	1275,12						1	1275,12	agenzia reg.le prevenzione,ambiente,ener
342	armadio in laminato alto	9	F 0000001166	Num.	1	850,08						1	850,08	agenzia reg.le prevenzione,ambiente,ener
343	armadio in laminato alto	9	F 0000001167	Num.	1	1062,6						1	1062,6	agenzia reg.le prevenzione,ambiente,ener
344	armadio in laminato alto	9	F 0000001168	Num.	1	619,76						1	619,76	agenzia reg.le prevenzione,ambiente,ener
345	armadio in laminato alto	9	F 0000001169	Num.	1	619,76						1	619,76	agenzia reg.le prevenzione,ambiente,ener
346	armadio in laminato alto	9	F 0000001170	Num.	1	619,76						1	619,76	agenzia reg.le prevenzione,ambiente,ener
347	armadio in laminato alto	9	F 0000001171	Num.	1	850,08						1	850,08	agenzia reg.le prevenzione,ambiente,ener
348	armadio in laminato alto	9	F 0000001172	Num.	1	850,08						1	850,08	agenzia reg.le prevenzione,ambiente,ener
349	armadio in laminato alto	9	F 0000001173	Num.	1	619,76						1	619,76	agenzia reg.le prevenzione,ambiente,ener
350	armadio in laminato alto	9	F 0000001175	Num.	1	850,08						1	850,08	agenzia reg.le prevenzione,ambiente,ener
351	cassaforse a mobile.	9	F 0000001177	Num.	1	0						1	0	agenzia reg.le prevenzione,ambiente,ener
352	armadio in laminato alto	9	F 0000001178	Num.	1	106,26						1	106,26	agenzia reg.le prevenzione,ambiente,ener
353	armadio in laminato alto ante scorr..	9	F 0000001179	Num.	1	0						1	0	agenzia reg.le prevenzione,ambiente,ener
354	armadio in laminato alto ante scorr.	9	F 0000001180	Num.	1	365,93						1	365,93	agenzia reg.le prevenzione,ambiente,ener
355	armadio in laminato alto ante scorr.	9	F 0000001181	Num.	1	188,19						1	188,19	agenzia reg.le prevenzione,ambiente,ener
356	armadio in metallo alto	9	F 0000001182	Num.	1	152,5						1	152,5	agenzia reg.le prevenzione,ambiente,ener
357	tavolino in metal. e lamin. tipo dattilo	9	F 0000001184	Num.	1	64,56						1	64,56	agenzia reg.le prevenzione,ambiente,ener
358	cassettiera portalucidi in metallo	9	F 0000001185	Num.	1	232,41						1	232,41	agenzia reg.le prevenzione,ambiente,ener
359	cassettiera portalucidi in metallo	9	F 0000001186	Num.	1	232,41						1	232,41	agenzia reg.le prevenzione,ambiente,ener
360	poltrona imbottita in tessuto	9	F 0000001187	Num.	1	179						1	179	agenzia reg.le prevenzione,ambiente,ener

AGENZIA REG.LE PREVENZIONE,AMBIENTE,ENER

N°	Descrizione bene	Estremi Inventario		Consistenza iniziale		Carico			Scarico			Consistenza finale		Note
		CAT.	N°	U.M.	Qu.à	Valore	Data	Qu.à	Valore	Data	Qu.à	Valore	Qu.à	
361	poltrona imbottita in tessuto	9	F 0000001188	Num.	1	179,00						1	179,00	agenzia reg.le prevenzione,ambiente,ener
362	sedia in metallo e plastica	9	F 0000001453	Num.	1	14,85						1	14,85	agenzia reg.le prevenzione,ambiente,ener
363	sedia in metallo e plastica	9	F 0000001454	Num.	1	14,85						1	14,85	agenzia reg.le prevenzione,ambiente,ener
364	poltroncina op. imbottita girev. + ruote + bracc.	9	F 0000001898	Num.	1	40			09/11/2020	1	40			agenzia reg.le prevenzione,ambiente,ener
365	scaffalatura in legno bassa.	9	F 0000001937	Num.	1	0						1	0	agenzia reg.le prevenzione,ambiente,ener
366	mobiletto in metallo e laminato	9	F 0000001955	Num.			10/11/2020	1	14,78			1	14,78	agenzia reg.le prevenzione,ambiente,ener
367	poltroncina op. imbottita girev. + ruote + bracc.	9	F 0000002425	Num.			10/11/2020	1	80	10/11/2020	1	80		agenzia reg.le prevenzione,ambiente,ener
368	cassettiera in metallo + ruote	9	F 0000003306	Num.			10/11/2020	1	71	10/11/2020	1	71		agenzia reg.le prevenzione,ambiente,ener
369	scrivania in metallo e laminato	9	F 0000003378	Num.	1	90,38						1	90,38	agenzia reg.le prevenzione,ambiente,ener
370	armadio in laminato basso	9	F 0000003379	Num.	1	120,62						1	120,62	agenzia reg.le prevenzione,ambiente,ener
371	scrivania in metallo e laminato	9	F 0000003380	Num.	1	90,38						1	90,38	agenzia reg.le prevenzione,ambiente,ener
372	armadio in laminato basso	9	F 0000003381	Num.	1	171						1	171	agenzia reg.le prevenzione,ambiente,ener
373	cassettiera in metallo + ruote	9	F 0000004117	Num.	1	71						1	71	agenzia reg.le prevenzione,ambiente,ener
374	plotter	7	F 0000004801	Num.	1	4896,02				01/01/2020	1	4896,02		agenzia reg.le prevenzione,ambiente,ener
375	poltroncina op. imbottita girev. + ruote + bracc.	9	F 0000005425	Num.	1	80						1	80	agenzia reg.le prevenzione,ambiente,ener
376	poltroncina op. imbottita girev. + ruote + bracc.	9	F 0000005445	Num.	1	80						1	80	agenzia reg.le prevenzione,ambiente,ener
377	poltroncina op. imbottita girev. + ruote + bracc.	9	F 0000005446	Num.	1	80						1	80	agenzia reg.le prevenzione,ambiente,ener
378	armadio in metallo basso ante scorr.	9	F 0000005622	Num.	1	39,56						1	39,56	agenzia reg.le prevenzione,ambiente,ener
379	poltroncina op. imbottita girev. + ruote + bracc.	9	F 0000005637	Num.	1	80						1	80	agenzia reg.le prevenzione,ambiente,ener
380	pc tower	7	F 0000006178	Num.	1	462,26				09/11/2020	1	462,26		agenzia reg.le prevenzione,ambiente,ener
381	pc tower	7	F 0000006180	Num.	1	462,26						1	462,26	agenzia reg.le prevenzione,ambiente,ener
382	pc tower	7	F 0000006184	Num.	1	462,26						1	462,26	agenzia reg.le prevenzione,ambiente,ener
383	stampante ink jet	7	F 0000006778	Num.	1	85						1	85	agenzia reg.le prevenzione,ambiente,ener
384	stampante laser	7	F 0000006890	Num.	1	1549,37						1	1549,37	agenzia reg.le prevenzione,ambiente,ener
385	stampante ink jet	7	F 0000007206	Num.	1	534						1	534	agenzia reg.le prevenzione,ambiente,ener
386	scanner multipagina	7	F 0000007207	Num.	1	660						1	660	agenzia reg.le prevenzione,ambiente,ener
387	monitor 19" lcd	7	F 0000007548	Num.	1	0						1	0	agenzia reg.le prevenzione,ambiente,ener
388	scanner pagina singola	7	F 0000011186	Num.	1	110						1	110	agenzia reg.le prevenzione,ambiente,ener
389	scrivania in metallo e laminato	9	F 0000012346	Num.	1	16						1	16	agenzia reg.le prevenzione,ambiente,ener
390	parete attrezzata in legno/lamin. + porta	9	F 0000012516	Num.			10/11/2020	1	161,15	10/11/2020	1	161,15		agenzia reg.le prevenzione,ambiente,ener

N°	Descrizione bene	Estremi Inventario		Consistenza iniziale		Carico			Scarico			Consistenza finale		Note
		CAT.	N°	U.M.	Qu.à	Valore	Data	Qu.à	Valore	Data	Qu.à	Valore	Qu.à	
391	monitor	7	F 0000012853	Num.	1	93,33						1	93,33	agenzia reg.le prevenzione,ambiente,ener
392	monitor 19" lcd	7	F 0000012860	Num.	1	93,33						1	93,33	agenzia reg.le prevenzione,ambiente,ener
393	monitor	7	F 0000012861	Num.	1	93,33						1	93,33	agenzia reg.le prevenzione,ambiente,ener
394	monitor	7	F 0000012892	Num.	1	111,63			09/11/2020	1	111,63			agenzia reg.le prevenzione,ambiente,ener
395	monitor 22" lcd	7	F 0000012899	Num.	1	111,63						1	111,63	agenzia reg.le prevenzione,ambiente,ener
396	monitor	7	F 0000012903	Num.	1	111,63						1	111,63	agenzia reg.le prevenzione,ambiente,ener
397	pc tower	7	F 0000012907	Num.	1	385,76						1	385,76	agenzia reg.le prevenzione,ambiente,ener
398	pc tower	7	F 0000012909	Num.	1	385,77						1	385,77	agenzia reg.le prevenzione,ambiente,ener
399	pc tower	7	F 0000013290	Num.	1	1307,2						1	1307,2	agenzia reg.le prevenzione,ambiente,ener
400	monitor 22" lcd	7	F 0000014432	Num.	1	312						1	312	agenzia reg.le prevenzione,ambiente,ener
401	stampante multifunzione	7	F 0000014439	Num.	1	160						1	160	agenzia reg.le prevenzione,ambiente,ener
402	stampante laser	7	F 0000014488	Num.	1	1078,8						1	1078,8	agenzia reg.le prevenzione,ambiente,ener
403	lettore dvd	6	F 0000014631	Num.	1	55						1	55	agenzia reg.le prevenzione,ambiente,ener
404	pc tower	7	F 0000014656	Num.	1	776,78			01/01/2020	1	776,78			agenzia reg.le prevenzione,ambiente,ener
405	stampante ink jet	7	F 0000014658	Num.	1	51						1	51	agenzia reg.le prevenzione,ambiente,ener
406	monitor 19" lcd	7	F 0000014663	Num.	1	289,99						1	289,99	agenzia reg.le prevenzione,ambiente,ener
407	monitor 19" lcd	7	F 0000014665	Num.	1	289,99						1	289,99	agenzia reg.le prevenzione,ambiente,ener
408	pc tower	7	F 0000014887	Num.	1	308,12			09/11/2020	1	308,12			agenzia reg.le prevenzione,ambiente,ener
409	stampante laser	7	F 0000014926	Num.	1	59,88			01/01/2020	1	59,88			agenzia reg.le prevenzione,ambiente,ener
410	stampante laser	7	F 0000014927	Num.	1	59,88						1	59,88	agenzia reg.le prevenzione,ambiente,ener
411	pc tower	7	F 0000014934	Num.	1	308,12						1	308,12	agenzia reg.le prevenzione,ambiente,ener
412	pc tower	7	F 0000014935	Num.	1	308,12						1	308,12	agenzia reg.le prevenzione,ambiente,ener
413	monitor 19" lcd	7	F 0000014940	Num.	1	120						1	120	agenzia reg.le prevenzione,ambiente,ener
414	monitor 19" lcd	7	F 0000014941	Num.	1	120						1	120	agenzia reg.le prevenzione,ambiente,ener
415	monitor 19" lcd	7	F 0000014942	Num.	1	120						1	120	agenzia reg.le prevenzione,ambiente,ener
416	monitor 19" lcd	7	F 0000014944	Num.	1	120						1	120	agenzia reg.le prevenzione,ambiente,ener
417	monitor 19" lcd	7	F 0000014945	Num.	1	120						1	120	agenzia reg.le prevenzione,ambiente,ener
418	monitor 19" lcd	7	F 0000014946	Num.	1	120						1	120	agenzia reg.le prevenzione,ambiente,ener
419	monitor 22" lcd	7	F 0000014952	Num.	1	192						1	192	agenzia reg.le prevenzione,ambiente,ener
420	monitor 22" lcd	7	F 0000016390	Num.	1	163,86						1	163,86	agenzia reg.le prevenzione,ambiente,ener

N°	Descrizione bene	Estremi Inventario		Consistenza iniziale		Carico			Scarico			Consistenza finale		Note	
		CAT.	N°	U.M.	Qu.à	Valore	Data	Qu.à	Valore	Data	Qu.à	Valore	Qu.à		Valore
421	monitor 22" lcd	7	F 0000016400	Num.	1	163,91				09/11/2020	1	163,91			agenzia reg.le prevenzione,ambiente,ener
422	pc tower	7	F 0000016451	Num.	1	376,88				09/11/2020	1	376,88			agenzia reg.le prevenzione,ambiente,ener
423	monitor 19" lcd	7	F 0000016917	Num.	1	108				09/11/2020	1	108			agenzia reg.le prevenzione,ambiente,ener
424	pc tower	7	F 0000016920	Num.	1	453,07							1	453,07	agenzia reg.le prevenzione,ambiente,ener
425	pc tower	7	F 0000016924	Num.	1	453,07							1	453,07	agenzia reg.le prevenzione,ambiente,ener
426	pc tower	7	F 0000016958	Num.	1	415,73							1	415,73	agenzia reg.le prevenzione,ambiente,ener
427	pc tower	7	F 0000016959	Num.	1	415,73							1	415,73	agenzia reg.le prevenzione,ambiente,ener
428	pc tower	7	F 0000016960	Num.	1	415,72							1	415,72	agenzia reg.le prevenzione,ambiente,ener
429	netbook	7	F 0000017022	Num.	1	299							1	299	agenzia reg.le prevenzione,ambiente,ener
430	netbook	7	F 0000017023	Num.	1	299				09/11/2020	1	299			agenzia reg.le prevenzione,ambiente,ener
431	stampante laser	7	F 0000017431	Num.	1	29,64							1	29,64	agenzia reg.le prevenzione,ambiente,ener
432	stampante laser	7	F 0000017436	Num.	1	29,64							1	29,64	agenzia reg.le prevenzione,ambiente,ener
433	stampante laser	7	F 0000017438	Num.	1	29,64							1	29,64	agenzia reg.le prevenzione,ambiente,ener
434	stampante laser	7	F 0000017449	Num.	1	416,89				01/01/2020	1	416,89			agenzia reg.le prevenzione,ambiente,ener
435	pc tower	7	F 0000017456	Num.	1	580,76				09/11/2020	1	580,76			agenzia reg.le prevenzione,ambiente,ener
436	monitor 19" lcd	7	F 0000017476	Num.	1	130,53							1	130,53	agenzia reg.le prevenzione,ambiente,ener
437	monitor 19" lcd	7	F 0000017487	Num.	1	130,53							1	130,53	agenzia reg.le prevenzione,ambiente,ener
438	monitor 19" lcd	7	F 0000017488	Num.	1	130,53							1	130,53	agenzia reg.le prevenzione,ambiente,ener
439	pc tower	7	F 0000017490	Num.	1	434,4							1	434,4	agenzia reg.le prevenzione,ambiente,ener
440	pc tower	7	F 0000017492	Num.	1	434,4							1	434,4	agenzia reg.le prevenzione,ambiente,ener
441	pc tower	7	F 0000017504	Num.	1	434,4							1	434,4	agenzia reg.le prevenzione,ambiente,ener
442	monitor 19" lcd	7	F 0000017509	Num.	1	130,53							1	130,53	agenzia reg.le prevenzione,ambiente,ener
443	monitor 19" lcd	7	F 0000017514	Num.	1	130,53				09/11/2020	1	130,53			agenzia reg.le prevenzione,ambiente,ener
444	pc tower	7	F 0000017532	Num.	1	434,4							1	434,4	agenzia reg.le prevenzione,ambiente,ener
445	monitor 19" lcd	7	F 0000017545	Num.					10/11/2020	1	130,53	10/11/2020	1	130,53	agenzia reg.le prevenzione,ambiente,ener
446	monitor 19" lcd	7	F 0000017549	Num.	1	130,53							1	130,53	agenzia reg.le prevenzione,ambiente,ener
447	monitor 19" lcd	7	F 0000017550	Num.	1	130,53							1	130,53	agenzia reg.le prevenzione,ambiente,ener
448	pc tower	7	F 0000017554	Num.					10/11/2020	1	434,4	10/11/2020	1	434,4	agenzia reg.le prevenzione,ambiente,ener
449	pc tower	7	F 0000017556	Num.	1	434,4							1	434,4	agenzia reg.le prevenzione,ambiente,ener
450	pc tower	7	F 0000017763	Num.	1	385,77							1	385,77	agenzia reg.le prevenzione,ambiente,ener

AGENZIA REG.LE PREVENZIONE,AMBIENTE,ENER

N°	Descrizione bene	Estremi Inventario		Consistenza iniziale		Carico			Scarico			Consistenza finale		Note
		CAT.	N°	U.M.	Qu.à	Valore	Data	Qu.à	Valore	Data	Qu.à	Valore	Qu.à	
451	pc tower	7	F 0000017784	Num.	1	385,76						1	385,76	agenzia reg.le prevenzione,ambiente,ener
452	monitor	7	F 0000017839	Num.	1	93,33						1	93,33	agenzia reg.le prevenzione,ambiente,ener
453	monitor	7	F 0000017843	Num.			10/11/2020	1	93,33	10/11/2020	1	93,33		agenzia reg.le prevenzione,ambiente,ener
454	monitor	7	F 0000017870	Num.	1	111,63						1	111,63	agenzia reg.le prevenzione,ambiente,ener
455	monitor	7	F 0000017871	Num.	1	111,63						1	111,63	agenzia reg.le prevenzione,ambiente,ener
456	monitor	7	F 0000017874	Num.	1	111,63						1	111,63	agenzia reg.le prevenzione,ambiente,ener
457	monitor	7	F 0000017876	Num.	1	111,63						1	111,63	agenzia reg.le prevenzione,ambiente,ener
458	monitor	7	F 0000017877	Num.	1	111,63						1	111,63	agenzia reg.le prevenzione,ambiente,ener
459	pc tower	7	F 0000017917	Num.	1	385,76						1	385,76	agenzia reg.le prevenzione,ambiente,ener
460	pc tower	7	F 0000017918	Num.	1	385,76						1	385,76	agenzia reg.le prevenzione,ambiente,ener
461	pc tower	7	F 0000017919	Num.	1	385,76						1	385,76	agenzia reg.le prevenzione,ambiente,ener
462	pc tower	7	F 0000017927	Num.	1	385,76						1	385,76	agenzia reg.le prevenzione,ambiente,ener
463	pc tower	7	F 0000017931	Num.	1	385,76						1	385,76	agenzia reg.le prevenzione,ambiente,ener
464	pc tower	7	F 0000017934	Num.	1	385,76						1	385,76	agenzia reg.le prevenzione,ambiente,ener
465	pc tower	7	F 0000017948	Num.			10/11/2020	1	385,76	10/11/2020	1	385,76		agenzia reg.le prevenzione,ambiente,ener
466	pc tower	7	F 0000017952	Num.	1	385,76						1	385,76	agenzia reg.le prevenzione,ambiente,ener
467	pc tower	7	F 0000017971	Num.	1	385,76						1	385,76	agenzia reg.le prevenzione,ambiente,ener
468	pc tower	7	F 0000017972	Num.	1	385,76						1	385,76	agenzia reg.le prevenzione,ambiente,ener
469	pc tower	7	F 0000017974	Num.	1	385,76						1	385,76	agenzia reg.le prevenzione,ambiente,ener
470	pc tower	7	F 0000017976	Num.	1	385,76						1	385,76	agenzia reg.le prevenzione,ambiente,ener
471	fiat ducato	8	V 0000039064	Num.	1	9816						1	9816	agenzia reg.le prevenzione,ambiente,ener
472	analizzatore ozono	6	V 0000039065	Num.	1	121						1	121	agenzia reg.le prevenzione,ambiente,ener
473	sensori meteorologici	6	V 0000039066	Num.	1	359,95						1	359,95	agenzia reg.le prevenzione,ambiente,ener
474	testa di prelievo di gas	6	V 0000039067	Num.	1	625						1	625	agenzia reg.le prevenzione,ambiente,ener
475	sedia in metallo e laminato	9	V 0000081724	Num.	2	38,3				09/11/2020	2	38,3		agenzia reg.le prevenzione,ambiente,ener
476	stampante ink jet	7	V 0000082991	Num.	1	0						1	0	agenzia reg.le prevenzione,ambiente,ener
477	notebook	7	V 0000082992	Num.	1	0						1	0	agenzia reg.le prevenzione,ambiente,ener
478	stampante ink jet	7	V 0000082993	Num.	1	0						1	0	agenzia reg.le prevenzione,ambiente,ener
479	notebook	7	V 0000082994	Num.	1	0						1	0	agenzia reg.le prevenzione,ambiente,ener
480	lampadario in vetro	6	V 0000082995	Num.	1	0						1	0	agenzia reg.le prevenzione,ambiente,ener

AGENZIA REG.LE PREVENZIONE,AMBIENTE,ENER

N°	Descrizione bene	Estremi Inventario			Consistenza iniziale		Carico			Scarico			Consistenza finale		Note		
		CAT.	N°	U.M.	Qu.à	Valore	Data	Qu.à	Valore	Data	Qu.à	Valore	Qu.à	Valore			
	TOTALE					122.080,17					3.121,52			17.531,57		107.670,12	

ALLEGATO E "TABELLA SPESE" CONV. 2023-2024					
SEDE DI PIAZZA MORGAGNI, 9 - 47121 FORLI'					
TOTALE MQ PIANO TERRA	TOTALE MQ. PIANO I	TOALE MQ PIANO II	TOTALE MQ PIANO III	TOT SUP.UFFICI COMPRESIVO DI CORRIDOI ANTISTANTI MO	PERCENTUALE
1470	1430	1.310	1700	5.910	100
TOTALE MQ OCCUPATI DAGLI UFFICI DI ARPAE					PERCENTUALE SUPERFICIE OCCUPATA ARPAE
800					13,53637902
SPESE SOGGETTE A RIPARTIZIONE IN MQ	PALAZZO PROVINCIALE P.ZZA MORGAGNI 9 - FORLI - €	QUOTA ARPAE €			
RISCALDAMENTO (periodo 1/10/21 - 30/09/22)	196.833,79	26.572,56			
TASSA RIFIUTI	12.256,00	1.654,56			
CONSORZIO DI BONIFICA	543,00	73,31			
PULIZIE E SANIFICAZIONE UFFICI	106.903,00	14.431,91			
ENERGIA ELETTRICA	98.635,81	13.315,83			
ACQUA	3.653,31	493,20			
MANUTENZIONE ORDINARIA	21.085,02	2.846,48			
SPESE NON SOGGETTE A RIPARTIZIONE IN MQ					
SPESE POSTALI	885,00	885,00			
SPESE DEL PERSONALE ADIBITO AL SERVIZIO DI SPEDIZIONE	600,00	600,00			
SPESE DEL PERSONALE ADIBITO AL SERVIZIO DI PORTIERATO	20.000,00	20.000,00			
TOTALE SPESE UFFICI ARPAE	€ 461.394,93	€ 80.872,84			

COPIA CARTACEA DI ORIGINALE DIGITALE.
documento firmato digitalmente da MAURO MAREDI.
Riproduzione cartacea ai sensi del D.Lgs.82/2005 e successive modificazioni, di originale digitale.

N. proposta: PDEL-2023-82 del 28/09/2023

Centro di Responsabilità: Direzione Amministrativa

OGGETTO: Direzione Amministrativa. Rinnovo della convenzione con la Provincia di Forlì-Cesena per lo svolgimento delle funzioni amministrative in attuazione della L.R. Emilia-Romagna n. 13/2015 per il biennio 2023-2024.

PARERE CONTABILE

Il sottoscritto Dott. Giuseppe Bacchi Reggiani, Responsabile del Servizio Amministrazione, Bilancio e Controllo economico, esprime parere di regolarità contabile ai sensi del Regolamento Arpae per l'adozione degli atti di gestione delle risorse dell'Agenzia.

Data 29/09/2023

Il Dirigente
