



Proposta	n. PDEL-2025-156 del 13/11/2025
Deliberazione del Direttore Generale	n. DEL-2025-147 del 19/11/2025
Oggetto	Direzione Amministrativa. Rinnovo della convenzione con la Provincia di Forlì-Cesena per lo svolgimento delle funzioni amministrative in attuazione della L.R. Emilia-Romagna n. 13/2015 per il triennio 2025-2027.
Dirigente proponente	Direzione Amministrativa - Manaresi Lia
Responsabile del procedimento	Gaddi Giulia

Questo giorno *19/11/2025* il Direttore Generale, Ing. Ferrecchi Paolo, delibera quanto segue.

PREMESSO:

- che con Legge n. 56 del 7 aprile 2014 (c.d. Legge Delrio) il legislatore nazionale si è inserito nell'ambito del percorso di riforma dell'ordinamento provinciale avviato con il D.L. n. 95 del 6 luglio 2012 conv. in Legge n. 135 del 7 agosto 2012 ed ha introdotto significative modifiche in tutto il sistema delle autonomie locali;
- che con L.R. n. 13 del 30 luglio 2015, attuativa della Legge n. 56/2014, la Regione Emilia-Romagna è intervenuta sull'impianto di governo locale ridefinendo il ruolo dei diversi livelli istituzionali sul territorio regionale e delineando un sistema di governance multilivello nell'ambito del quale l'esercizio delle competenze ex provinciali in materia di ambiente ed energia è stato trasferito alla nuova Agenzia regionale per la prevenzione, l'ambiente e l'energia dell'Emilia-Romagna (Arpae);
- che la suddetta Agenzia, operativa a partire dal 1° gennaio 2016 a seguito del trasferimento di una prima parte del personale addetto allo svolgimento delle nuove funzioni, subentra ad Arpa Emilia-Romagna quale nuovo centro di competenza interistituzionale a cui la Regione ha demandato l'esercizio delle funzioni ex provinciali in materia di ambiente ed energia e svolge, per l'effetto, le funzioni di concessione, autorizzazione, analisi, vigilanza e controllo nei settori ambientali ed energetico;
- che per la completa attuazione della riforma di cui alla L.R. n. 13/2015 si richiede un percorso graduale e congiunto nel quale ciascuno degli enti coinvolti svolga le operazioni di propria competenza necessarie per la piena entrata a regime delle nuove disposizioni;
- che al fine di garantire la continuità amministrativa e lo svolgimento ottimale delle funzioni oggetto di riordino, ai sensi degli artt. 1, comma 2, lett. f) e 68 della L.R. n. 13/2015, nella fase di prima applicazione della medesima norma si è ritenuto opportuno avviare un rapporto di collaborazione tra gli enti coinvolti nel processo di attuazione della riforma regionale per la gestione coordinata delle funzioni oggetto del riordino;
- che è quindi emersa la necessità di definire puntualmente gli ambiti e le modalità di collaborazione in materia di gestione delle sedi e della logistica e di approvvigionamenti di forniture e servizi necessari a garantire la funzionalità delle strutture trasferite dalle Province ad Arpae;

DATO ATTO:

- che con D.D.G. n. 95 del 22/09/2016 questa Direzione Generale ha approvato lo schema di

convenzione con la Provincia di Forlì-Cesena per lo svolgimento delle funzioni amministrative in attuazione della L.R. Emilia-Romagna n. 13 del 30/07/2015;

- che la suddetta convenzione, di durata annuale a decorrere dall'1/01/2016, è stata successivamente rinnovata per periodi biennali, da ultimo con D.D.G. n. 92 del 9/10/2023 dal 1/01/2023 al 31/12/2024;
- che in sede di rinnovo sono state apportate al testo alcune modifiche derivanti dai cambiamenti occorsi nel periodo di riferimento;

**CONSIDERATO:**

- che la Provincia di Forlì-Cesena ed Arpae hanno ritenuto di procedere al rinnovo della convenzione di cui sopra per il periodo 1/01/2025-31/12/2027 in considerazione della necessità di proseguire la collaborazione in materia di gestione delle sedi e della logistica, approvvigionamenti di forniture e servizi necessari a garantire il funzionamento delle strutture trasferite dalla Provincia di Forlì-Cesena ad Arpae;

**DATO ATTO:**

- che con Determinazione del Dirigente del Servizio Risorse Finanziarie Contratti e Appalti – Istruzione n. 1258 del 28/10/2025 la Provincia di Forlì-Cesena ha disposto il rinnovo triennale della convenzione sottoscritta con Arpae, approvando lo schema di rinnovo;
- che con la medesima Determinazione dirigenziale n. 1258/2025 la Provincia di Forlì-Cesena ha approvato i seguenti allegati alla suddetta convenzione:
  - schema di contratto di comodato d'uso tra Provincia di Forlì-Cesena e Arpae;
  - planimetria immobile di proprietà della Provincia con indicazione degli uffici assegnati all'Agenzia;
  - inventario beni mobili;
- che il rinnovo si perfezionerà mediante sottoscrizione della convenzione nel testo allegato sub A) al presente atto;
- che il rinnovo ha durata triennale a decorrere dal 1/01/2025 e pertanto fino al 31/12/2027;
- che gli oneri a carico di Arpae, definiti all'art. 3 dello schema di convenzione per l'importo annuale di Euro 66.600,00, saranno corrisposti da Arpae alla Provincia entro il 31 marzo successivo all'esercizio di riferimento, fermo restando eventuale conguaglio calcolato in base alla determinazione dei costi effettivamente sostenuti e comunicati ad Arpae dalla Provincia di Forlì-Cesena, come rilevati dal bilancio consuntivo dell'anno di riferimento;

**RITENUTO:**

- di delegare la Responsabile del Servizio Acquisti e Patrimonio, Dott.ssa Elena Bortolotti, a sottoscrivere con la Provincia di Forlì-Cesena il contratto di comodato d'uso dei locali, allegato alla convenzione sub A);

SU PROPOSTA:

- del Direttore Amministrativo, Dott.ssa Lia Manaresi, la quale ha espresso parere favorevole in merito alla regolarità amministrativa del presente atto;

DATO ATTO:

- del parere di regolarità contabile espresso dal Responsabile del Servizio Amministrazione, Bilancio e Controllo Economico, Dott. Giuseppe Bacchi Reggiani, ai sensi del Regolamento per l'adozione degli atti di gestione delle risorse dell'Agenzia;
- del parere favorevole espresso dal Direttore Tecnico, Dott. Eriberto de' Munari, espresso ai sensi della L.R. n. 44/95;
- che il Responsabile del procedimento, ai sensi della L. n. 241/90, è la Dott.ssa Giulia Gaddi del Servizio Affari istituzionali e Avvocatura;

DELIBERA

1. di approvare il rinnovo per il triennio 2025-2027 della convenzione sottoscritta con la Provincia di Forlì-Cesena in data 20/10/2016 e successivamente rinnovata per periodi biennali, da ultimo con D.D.G. n. 92 del 9/10/2023 dal 1/01/2023 al 31/12/2024, avente ad oggetto lo svolgimento delle funzioni amministrative in attuazione della L.R. Emilia-Romagna n. 13 del 30 luglio 2015;
2. che il rinnovo di cui al precedente punto 1. si perfezionerà mediante sottoscrizione della convenzione nel testo allegato sub A) al presente atto quale parte integrante e sostanziale;
3. di dare atto che il rinnovo di cui al precedente punto 1. ha durata triennale a decorrere dal 1/01/2025 e pertanto fino al 31/12/2027;
4. di delegare la Responsabile del Servizio Acquisti e Patrimonio, Dott.ssa Elena Bortolotti, a sottoscrivere con la Provincia di Forlì-Cesena il contratto di comodato d'uso dei locali, allegato alla convenzione sub A);
5. di dare atto che gli oneri a carico di Arpae, definiti all'art. 3 dello schema di convenzione per l'importo annuale di Euro 66.600,00, saranno corrisposti da Arpae alla Provincia entro il 31 marzo successivo all'esercizio di riferimento, fermo restando eventuale conguaglio calcolato

in base alla determinazione dei costi effettivamente sostenuti e comunicati ad Arpae dalla Provincia di Forlì-Cesena, come rilevati dal bilancio consuntivo dell'anno di riferimento;

6. che l'eventuale conguaglio a carico di Arpae verrà disposto con determinazione del Responsabile dell'Area Autorizzazioni e Concessioni Est;
7. di dare atto che il costo stimato di Euro 66.600,00 per l'esercizio 2025, di Euro 66.600,00 per l'esercizio 2026 e di Euro 66.600,00 per l'esercizio 2027 relativo al presente provvedimento, avente natura di Servizi Vari, è compreso nel budget annuale e nel conto economico annuale e pluriennale con riferimento al Centro di responsabilità Area Autorizzazioni e Concessioni Est - SAC di Forlì-Cesena;
8. di trasmettere il presente atto al Responsabile dell'Area Autorizzazioni e Concessioni Est.

PARERE: FAVOREVOLE

IL DIRETTORE AMMINISTRATIVO

Firmato digitalmente

Dott.ssa Manaresi Lia

PARERE: FAVOREVOLE

IL DIRETTORE TECNICO

Firmato digitalmente

Dott. de' Munari Eriberto

IL DIRETTORE GENERALE

Firmato digitalmente

Ing. Ferrecchi Paolo

Si dichiara che sono parte integrante del presente provvedimento gli allegati riportati a seguire <sup>1</sup>, come file separati dal testo del provvedimento sopra riportato:

<sup>1</sup> L'impronta degli allegati rappresentata nel timbro digitale QRCode in elenco è quella dei file pre-esistenti alla firma digitale con cui è stato adottato il provvedimento

**RINNOVO DELLA CONVENZIONE PER LO SVOLGIMENTO DELLE FUNZIONI AMMINISTRATIVE IN ATTUAZIONE DELLA L.R. EMILIA-ROMAGNA N. 13 DEL 30 LUGLIO 2015. TRIENNIO 2025-2027**

tra

**Arpae** - Agenzia Regionale per la Prevenzione, l'Ambiente e l'Energia dell'Emilia-Romagna (di seguito Arpae) in persona del Direttore Generale Ing. Paolo Ferrecchi domiciliato per la sua carica presso la sede della Direzione Generale di Arpae, via Po 5 – Bologna, decreto di nomina del Presidente della Regione Emilia-Romagna n. 163 del 17/7/2025;

e

**Provincia di Forlì Cesena**, in persona di Mauro Maredi nella sua qualità di Dirigente del Servizio Finanziario, Contratti e Appalti - Istruzione domiciliato Piazza Morgagni 9 – Forlì, decreto di nomina del Presidente della Provincia di Forlì-Cesena prot. n. PG. 32634/2023;

**PREMESSO**

- che, con L.R. n. 13/2015, attuativa della legge n. 56/2014 (c.d. Legge Delrio), la Regione Emilia-Romagna è intervenuta sull'impianto di governo locale ridefinendo il ruolo dei diversi livelli istituzionali sul territorio regionale e delineando un sistema di governance multilivello nell'ambito del quale l'esercizio delle competenze ex provinciali in materia di ambiente ed energia è stato trasferito alla nuova Agenzia regionale per la prevenzione, l'ambiente e l'energia dell'Emilia-Romagna (Arpae);
- che la suddetta Agenzia, operativa a partire dal 1° gennaio 2016 a seguito del trasferimento del personale addetto allo svolgimento delle nuove funzioni, è subentrata ad Arpa Emilia-Romagna quale nuovo centro di competenza interistituzionale a cui la Regione ha demandato l'esercizio delle funzioni ex provinciali in materia di ambiente ed energia e svolge, per l'effetto, le funzioni di concessione, autorizzazione, analisi, vigilanza e controllo nei settori ambientali ed energetico;
- che per la completa attuazione della riforma di cui alla L.R. n. 13/2015 si richiede un percorso graduale e congiunto nel quale ciascuno degli Enti coinvolti svolga le operazioni di propria competenza necessarie per la piena entrata a regime delle nuove disposizioni;

- che, in considerazione di quanto sopra ed al fine di garantire la continuità amministrativa e lo svolgimento ottimale delle funzioni oggetto di riordino, ai sensi degli artt. 1, comma 2, lett. f) e 68 della L.R. n. 13/2015, nella fase di prima applicazione della medesima norma si è ritenuto opportuno avviare un rapporto di collaborazione tra gli enti coinvolti nel processo di attuazione della riforma regionale per la gestione coordinata delle funzioni oggetto del riordino;
- che il suddetto rapporto di collaborazione risulta formalizzato mediante accordi ai sensi dell'art. 15 della legge n. 241/1990 da stipulare tra Arpae e gli Enti locali cui era precedentemente demandato l'esercizio delle funzioni ora trasferite all'Agenzia;
- che è quindi emersa la necessità di definire puntualmente gli ambiti e le modalità di collaborazione tra le parti in materia di gestione delle sedi e della logistica, approvvigionamenti di forniture e servizi necessari a garantire la funzionalità delle strutture trasferite dalla Provincia di Forlì-Cesena ad Arpae;
- che in data 20.10.2016 è stata pertanto sottoscritta dalla Provincia di Forlì-Cesena ed Arpae una convenzione avente ad oggetto: "Convenzione per lo svolgimento delle funzioni amministrative in attuazione della Legge Regionale Emilia-Romagna n. 13 del 30.07.2015" di cui fanno parte integrale e sostanziale: Allegato A: Contratto di comodato d'uso, Allegato B: Planimetrie, Allegato C: Comodato d'uso del mezzo mobile di rilevazione antinquinamento, Allegato D: Inventario beni mobili, Allegato E: Tabella spese;
- che la stessa è stata rinnovata per gli anni 2017-2018 e successivamente per gli anni 2019-2020, 2021-2022 e 23-24 apportandovi le opportune modifiche resesi necessarie per i cambiamenti intervenuti;

## **DATO ATTO**

- che la Provincia di Forlì-Cesena ed Arpae ritengono di procedere al rinnovo della Convenzione per il periodo 2025-2027 in considerazione della necessità di proseguire la collaborazione in materia di gestione delle sedi e della logistica, approvvigionamenti di forniture e servizi necessari a garantire il funzionamento delle strutture trasferite dalla Provincia di Forlì-Cesena ad Arpae;

**si conviene e si stipula quanto segue:**

## **Art. 1**

### **RINNOVO DELLA CONVENZIONE**

1. Le parti concordano di rinnovare per anni 3 (tre) dal 1.1.2025 fino al 31.12.2027, la Convenzione sottoscritta in data 20.10.2016 successivamente rinnovata e modificata per il biennio 2017-2018, il biennio 2019-2020, il biennio 2021-2022 ed il biennio 2023-2024;

## **ART. 2**

### **IMPEGNI A CARICO DELLE PARTI**

1. La Provincia di Forlì-Cesena si impegna a garantire continuità ai contratti di servizi e forniture in essere strumentali al funzionamento degli uffici in uso.

2. In particolare, la Provincia di Forlì-Cesena si impegna ad assicurare gli approvvigionamenti dei servizi e delle forniture di seguito elencati:

- a) utenze;
- b) servizi di pulizia, oltre alla fornitura di materiale di consumo per l'igiene ove non già incluso negli anzidetti servizi;
- c) servizi di manutenzione/gestione impianti (elettrico, idraulico, termico/gestione calore, impianti di montacarico e di ascensore, videosorveglianza);
- d) servizio manutenzione programmata presidi antincendio;
- e) servizi di piccola riparazione/manutenzione edile fabbro serramentista, fognario;

3. Le Parti garantiscono tempestiva e reciproca comunicazione di eventuali situazioni che possano comportare interruzioni o ritardi nell'erogazione dei servizi e delle forniture oggetto del presente articolo. L'Agenzia, in particolare, si impegna a comunicare alla Provincia eventuali criticità riscontrate nella fruizione dei servizi di cui sopra, al fine di attuare congiuntamente opportune azioni correttive.

4. L'Agenzia si impegna a rimborsare alla Provincia i costi da questa sostenuti in attuazione del presente Accordo, nei termini e secondo le modalità previste all'art. 3.

5. Resta inteso che la titolarità in capo alla Provincia dei contratti di servizi e forniture di cui al comma 2 non determina alcuna responsabilità della medesima per eventuali violazioni degli obblighi in materia di salute e sicurezza sui luoghi di lavoro, ai sensi del D.lgs. 81/2008 e ss.mm.ii., le quali restano a esclusivo carico dell'Agenzia in qualità di datore di lavoro.

6. ciascuna parte, ivi compresa ARPAE, potrà esercitare la facoltà di recedere unilateralmente dalla presente convenzione, dandone comunicazione scritta all'altra parte con un preavviso di almeno sei (6) mesi, mediante lettera raccomandata A/R o posta elettronica certificata (PEC). Il recesso non comporterà alcun diritto a risarcimenti o indennizzi di sorta, restando ferme le obbligazioni già assunte e le attività in corso fino alla scadenza del termine di preavviso.

### **ART. 3**

#### **MODALITÀ DI RIMBORSO**

1. Arpae si impegna a rimborsare la Provincia degli oneri ordinari da questa sostenuti, in relazione alle obbligazioni assunte ai sensi dell'articolo 2, tramite un rimborso onnicomprensivo, pari complessivamente a 66.600,00 euro annui.
2. Il rimborso delle spese ordinarie sarà corrisposto da Arpae alla Provincia entro il 31 marzo successivo all'esercizio di riferimento, previo invio di relazione delle spese complessive sostenute da parte della Provincia per Arpae.
3. Al rimborso potranno essere aggiunte le spese per eventuali attività (quali ad esempio pulizie straordinarie, traslochi, ecc.) ed eventuali rimborsi aggiuntivi legati a maggiori oneri sostenuti dalla Provincia a fronte di aumenti straordinari del costo dei servizi forniti (es: costo energia, costo gas naturale, ecc...) previa comunicazione preventiva e verifica di tali spese in contraddittorio con l'Agenzia.

### **Art. 4**

#### **DISPOSIZIONI DI RINVIO**

1. Per quanto non previsto nel presente atto si fa completo ed integrale rinvio alle disposizioni contenute nella Convenzione sottoscritta in data 20.10.2016 dalla Provincia di Forlì-Cesena e da Arpae avente ad oggetto lo svolgimento delle funzioni amministrative in attuazione della Legge Regionale Emilia-Romagna n. 13 del 30.07.2015 così come rinnovata nei bienni 2017-2018, 2019-2020, 2021-2022, 2023-2024.

PROVINCIA  
DI FORLÌ-CESENA  
Dott. Mauro Maredi

AGENZIA REGIONALE PREVENZIONE  
AMBIENTE ED ENERGIA  
Ing. Paolo Ferrecchi

## **ALLEGATO A)**

### **CONTRATTO DI COMODATO D'USO FRA LA PROVINCIA DI FORLÌ- CESENA E L'AGENZIA REGIONALE PER LA PREVENZIONE, L'AMBIENTE E L'ENERGIA DELL'EMILIA-ROMAGNA**

valida tra le parti ad ogni effetto di legge,

FRA

**La Provincia di Forlì-Cesena** (Codice Fiscale 80001550401) rappresentata da MAURO MAREDI nella sua qualità di Dirigente del Servizio Finanziario, Informatica, Contratti e Appalti domiciliato Piazza Morgagni 9 – Forlì;

E

**Arpae - Agenzia Regionale per la Prevenzione, l'Ambiente e l'Energia dell'Emilia-Romagna** (Codice Fiscale 04290860370) in questo atto rappresentata dalla dott.ssa ELENA BORTOLOTTI su delega del Direttore Generale di Arpae domiciliata presso la sede della Direzione Generale di Arpae,

#### **PREMESSO:**

- che, con L.R. n. 13/2015, l'esercizio delle competenze provinciali in materia di ambiente ed energia è stato trasferito alla nuova Agenzia regionale per la prevenzione, l'ambiente e l'energia dell'Emilia-Romagna (Arpae);
- che la suddetta Agenzia è operativa a partire dal 1° gennaio 2016 e che per la completa attuazione della riforma di cui alla L.R. n. 13/2015 si richiede un percorso graduale e congiunto nel quale ciascuno degli enti coinvolti svolga le operazioni di propria competenza necessarie per la piena entrata a regime delle nuove disposizioni;
- che sussiste la necessità di definire gli ambiti e le modalità di collaborazione tra le parti in relazione ai locali necessari a garantire la funzionalità delle strutture trasferite dalla Provincia di Forlì-Cesena ad Arpae;
- che la Provincia di Forlì-Cesena è proprietaria nel comune di Forlì, Piazza Morgagni n. 9 (47121 Forlì) di un immobile ad uso uffici censito al catasto fabbricati foglio 181 particella 17 subalterno 16;
- che l'Agenzia Regionale per la Prevenzione, l'Ambiente e l'Energia dell'Emilia-Romagna (Arpae) ha manifestato l'interesse a poter continuare a disporre dei locali attualmente occupati come sede dei propri uffici;

- che pertanto si ritiene opportuno formalizzare il contratto di comodato per l'uso di parte dell'immobile sopracitato (vedi planimetria allegata):

**Tutto ciò premesso, si conviene e si stipula quanto segue:**

**Art. 1**

Le premesse formano parte integrante e sostanziale del presente atto.

**Art. 2**

La Provincia, come sopra rappresentata, concede a titolo di comodato all'ARPAE per la quale accetta il sopraindicato rappresentante, i locali degli immobili siti in comune di Forlì rispettivamente in Piazza Morgagni n. 9, come evidenziati nella planimetria allegata.

**Art. 3**

Il comodato ha durata dall'01/01/2025 al 31/12/2027, fermo restando che, se la Provincia proprietaria riterrà necessaria la restituzione dei locali concessi in comodato, il presente contratto sarà risolto anticipatamente a seguito di disdetta da inoltrarsi al comodatario con raccomandata A.R. o via pec con sei mesi di anticipo rispetto alla data di riconsegna. Analogamente, anche ARPAE potrà recedere dal presente contratto di comodato con le stesse modalità e termini di preavviso.

**Art. 4**

ARPAE rimborserà alla Provincia tutte le spese sostenute inerenti l'uso e la gestione della porzione di edificio assegnata in comodato.

**Art. 5**

Il comodatario utilizzerà la porzione di edificio concessa in uso esclusivamente per le attività conformi ai propri fini istituzionali.

**Art. 6**

Il comodatario non può concedere ad altri in sub-comodato, nemmeno in parte, la porzione di edificio assegnata in comodato senza il consenso scritto della proprietà del complesso immobiliare.

Resta altresì convenuto che l'inadempimento circa la destinazione prevista dell'Art. 5 produrrà la risoluzione di diritto del presente contratto.

**Art. 7**

I locali si trovano attualmente in buono stato di manutenzione e le porzioni dell'immobile oggetto del presente comodato, che il comodatario dichiara di ben conoscere in quanto già

utilizzatore dello stesso, si intendono date in comodato nello stato in cui si trovano.

Pertanto, alla scadenza del comodato, si dovranno riconsegnare gli immobili in tale stato o migliorato, senza che vi sia luogo a compenso per i miglioramenti effettuati.

Il comodatario dovrà però rispondere delle deficienze e dei deterioramenti che alla consegna dell'immobile vi si rinvenissero.

### **Art. 8**

Il comodatario è costituito custode dei beni dati in comodato ed esonera espressamente il comodante da ogni responsabilità per danni diretti e indiretti a cose o persone che potessero derivare dall'uso dei locali concessi in comodato.

Il Comodatario, con effetto dalla data di decorrenza della convenzione, si obbliga a stipulare con primario Assicuratore, e a mantenere in vigore per tutta la durata della stessa, suoi rinnovi e proroghe, un'adeguata copertura assicurativa, contro i rischi di seguito descritti.

Relativamente:

- alla Assicurazione Incendio si premette che i locali, strutture, mobili e altri beni affidati in comodato dalla Provincia di Forlì-Cesena sono assicurati a cura dell'Ente medesimo contro i rischi di incendio, fulmine, esplosione, scoppio, e altri rischi accessori, e che la Provincia si impegna a mantenere efficace per tutta la durata della convenzione la predetta copertura assicurativa, ove è specificatamente riportata espressa clausola di rinuncia (salvo il caso di dolo) al diritto di surroga dell'assicuratore (di cui all'art. 1916 C.C.) nei confronti del responsabile del danno, per quanto risarcito ai sensi della polizza stessa. Il Comodatario a sua volta rinuncia a qualsiasi azione di rivalsa nei confronti della Comodante per danni a beni di proprietà di ARPAE, da esso tenuti in uso, consegna o comunque nelle proprie disponibilità, e si impegna nell'ambito delle polizze da esso stipulate ad attivare una clausola di rinuncia (salvo il caso di dolo) al diritto di surroga dell'Assicuratore (di cui all'art. 1916 CC) nei confronti della Provincia di Forlì Cesena.
- all' Assicurazione della Responsabilità Civile verso Terzi (RCT): per danni arrecati a terzi (tra i quali la Provincia di Forlì-Cesena) in conseguenza di un fatto verificatosi in relazione all'attività oggetto del presente contratto, comprese tutte le operazioni ed attività necessarie, accessorie e complementari, nessuna esclusa né eccettuata. Tale copertura (RCT) dovrà avere un massimale "unico" di garanzia non inferiore a Euro 3.000.000,00 per sinistro e prevedere tra le altre condizioni anche la specifica estensione a:
  - conduzione dei locali, strutture e beni loro consegnati;

- committenza di lavori e servizi;
  - danni a cose in consegna e/o custodia;
  - danni a cose di terzi da incendio;
- alla Responsabilità Civile verso Prestatori di Lavoro (RCO): per infortuni sofferti da prestatori di lavoro subordinati e parasubordinati addetti all'attività svolta, ed oggetto della convenzione, dei quali il Comodatario si avvalga, comprese tutte le operazioni ed attività necessarie, accessorie e complementari, nessuna esclusa né eccettuata. Tale copertura dovrà avere un massimale di garanzia non inferiore ad Euro 2.000.000,00 per sinistro, e con un limite non inferiore ad Euro 1.000.000,00 per persona, e prevedere, tra le altre condizioni, anche:
    - l'estensione al cosiddetto "Danno Biologico";
    - l'estensione ai danni non rientranti nella disciplina INAIL;
    - la "Clausola di Buona Fede INAIL".

L'operatività o meno delle coperture assicurative tutte sopra richiamate, così come l'eventuale inesistenza o inoperatività di polizze RCT o delle coperture a garanzia dei beni non esonerano il Comodatario stesso dalle responsabilità di qualunque genere su di esso incombenti né dal rispondere di quanto non coperto – in tutto o in parte - dalle suddette coperture assicurative.

#### **Art. 9**

Le spese del presente atto e quelle di riconsegna dei locali, sono tutte a carico del comodatario.

#### **Art. 10**

Per quanto non previsto nel presente contratto, le parti si riportano alle disposizioni del Codice Civile in materia di comodato ed espressamente si fa riferimento agli artt. 1805 – 1808 - 1809 - 1812.

Qualunque modifica al presente contratto non può avere luogo e non può essere approvata che mediante atto scritto.

#### **Art. 11**

Per qualunque eventuale controversia inerente al presente contratto, Foro competente sarà quello di Forlì.

#### **Art. 12**

A tutti gli effetti di legge, le parti contraenti eleggono il loro domicilio come appresso:

- il comodante in piazza G.B. Morgagni, 9 – 47121 Forlì
- il comodatario presso la sede della Direzione generale di Bologna dell'Arpae – Via Po, 5.

Letto approvato e sottoscritto.

IL COMODANTE  
PROVINCIA  
DI FORLÌ'-CESENA  
Dott. Mauro Maredi

IL COMODATARIO  
AGENZIA REGIONALE PREVENZIONE  
AMBIENTE ED ENERGIA  
Dr.ssa Elena Bortolotti

Il comodatario, ai sensi e per gli effetti degli artt. 1341 e 1342 del Codice Civile, dichiara di aver attentamente esaminato le condizioni di cui agli artt. 1-2-3 - 4 – 5 - 6 - 7 - 8 - 9 - 10 - 11 - 12 - del presente contratto e di approvarle specificatamente per iscritto.

IL COMODATARIO  
AGENZIA REGIONALE PREVENZIONE AMBIENTE ED ENERGIA  
Dr.ssa Elena Bortolotti

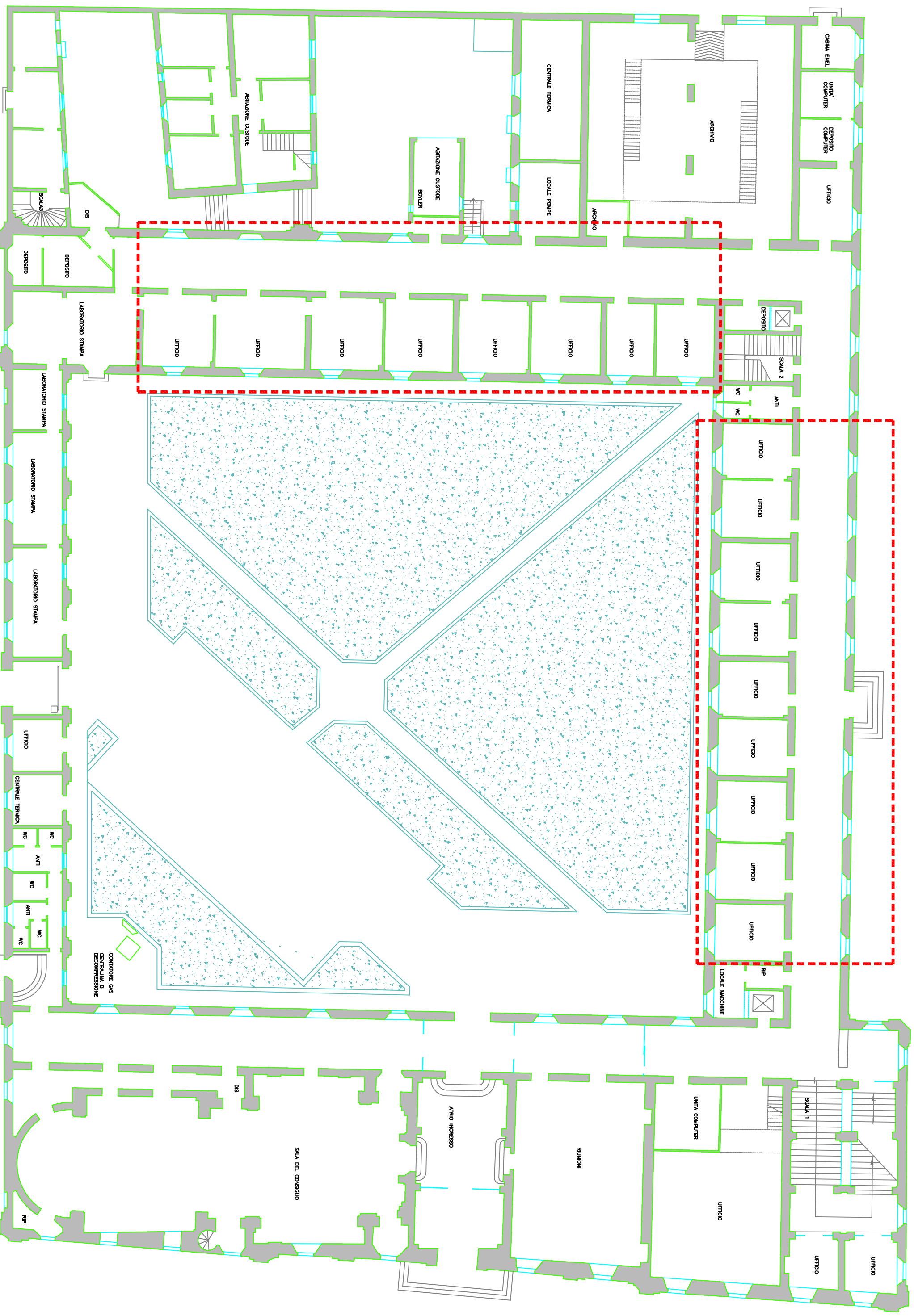

PIANTA PIANO TERRA

## ARPAE

N°	Descrizione bene	Estremi Inventario			Consistenza iniziale		Carico			Scarico			Consistenza finale		Note
		CAT.	N°	U.M.	Qu.à	Valore	Data	Qu.à	Valore	Data	Qu.à	Valore	Qu.à	Valore	
1	monitor	07	F 0000000004	Num.	1	111,63				01/01/2024	1	111,63			agenzia reg.le prevenzione,ambiente,ener
2	tavolino in metal. e lamin. tipo dattilo	09	X 0000000203	Num.	1	64,56				01/01/2024	1	64,56			agenzia reg.le prevenzione,ambiente,ener
3	scrivania in metallo e laminato	09	X 0000000213	Num.	1	90,38				01/01/2024	1	90,38			agenzia reg.le prevenzione,ambiente,ener
4	cassettiera in legno o laminato + ruote	09	X 0000000218	Num.	1	0,00				01/01/2024	1	0,00			agenzia reg.le prevenzione,ambiente,ener
5	poltroncina op. imbottita girev. + ruote + bracc.	09	X 0000000240	Num.	1	189,84				01/01/2024	1	189,84			agenzia reg.le prevenzione,ambiente,ener
6	poltroncina op. imbottita girev. + ruote + bracc.	09	X 0000000265	Num.	1	80,00				01/01/2024	1	80,00			agenzia reg.le prevenzione,ambiente,ener
7	quadro tecnica mista	09	F 0000000272	Num.	1	0,00				01/01/2024	1	0,00			agenzia reg.le prevenzione,ambiente,ener
8	scrivania in metallo e laminato	09	X 0000000277	Num.	1	90,38				01/01/2024	1	90,38			agenzia reg.le prevenzione,ambiente,ener
9	sedia in metallo e plastica imbottita	09	X 0000000326	Num.	1	21,00				01/01/2024	1	21,00			agenzia reg.le prevenzione,ambiente,ener
10	poltroncina op. imbottita girev. + ruote + bracc.	09	X 0000000400	Num.	1	80,00				01/01/2024	1	80,00			agenzia reg.le prevenzione,ambiente,ener
11	sedia in metallo e plastica	09	X 0000000406	Num.	1	14,85				01/01/2024	1	14,85			agenzia reg.le prevenzione,ambiente,ener
12	armadio in laminato basso + vetrina	09	X 0000000430	Num.	1	293,62				01/01/2024	1	293,62			agenzia reg.le prevenzione,ambiente,ener
13	tavolino in metal. e lamin. tipo dattilo	09	X 0000000479	Num.	1	64,56				01/01/2024	1	64,56			agenzia reg.le prevenzione,ambiente,ener
14	quadro china	09	F 0000000575	Num.	1	0,00				01/01/2024	1	0,00			agenzia reg.le prevenzione,ambiente,ener
15	espositore in metallo	09	V 0000000656	Num.	1	83,00				01/01/2024	1	83,00			agenzia reg.le prevenzione,ambiente,ener
16	espositore in metallo	09	V 0000000656	Num.			02/01/2024	1	83,00				1	83,00	arpae
17	quadro acquarello	09	V 0000000665	Num.	1	0,00				01/01/2024	1	0,00			agenzia reg.le prevenzione,ambiente,ener
18	frigorifero + freezer	06	V 0000000666	Num.	1	550,00				01/01/2024	1	550,00			agenzia reg.le prevenzione,ambiente,ener
19	frigorifero + freezer	06	V 0000000666	Num.			02/01/2024	1	550,00				1	550,00	arpae
20	scala pieghevole in alluminio	06	V 0000000667	Num.			02/01/2024	1	133,75				1	133,75	arpae
21	scala pieghevole in alluminio	06	V 0000000667	Num.	1	133,75				01/01/2024	1	133,75			agenzia reg.le prevenzione,ambiente,ener
22	switch di rete	09	V 0000000670	Num.	1	1.120,00				01/01/2024	1	1.120,00			agenzia reg.le prevenzione,ambiente,ener
23	switch di rete	09	V 0000000670	Num.			02/01/2024	1	1.120,00				1	1.120,00	arpae
24	scala pieghevole in alluminio	06	V 0000000673	Num.	1	107,00				01/01/2024	1	107,00			agenzia reg.le prevenzione,ambiente,ener
25	scala pieghevole in alluminio	06	V 0000000673	Num.			02/01/2024	1	107,00				1	107,00	arpae
26	macchina fotografica digitale	06	V 0000000675	Num.			02/01/2024	1	202,50				1	202,50	arpae
27	macchina fotografica digitale	06	V 0000000675	Num.	1	202,50				01/01/2024	1	202,50			agenzia reg.le prevenzione,ambiente,ener
28	sedia in metallo e plastica imbottita	09	V 0000000676	Num.	2	42,00				01/01/2024	2	42,00			agenzia reg.le prevenzione,ambiente,ener
29	sedia in metallo e plastica imbottita	09	V 0000000676	Num.			02/01/2024	2	42,00				2	42,00	arpae
30	sedia in metallo e plastica imbottita	09	V 0000000677	Num.			02/01/2024	1	21,00				1	21,00	arpae

## ARPAE

N°	Descrizione bene	Estremi Inventario			Consistenza iniziale		Carico			Scarico			Consistenza finale		Note	
		CAT.	N°	U.M.	Qu.à	Valore	Data	Qu.à	Valore	Data	Qu.à	Valore	Qu.à	Valore		
31	sedia in metallo e plastica imbottita	09	V 0000000677	Num.	1	21,00				01/01/2024	1	21,00			agenzia reg.le prevenzione,ambiente,ener	
32	sgabello in metallo e legno/laminato regol.	09	V 0000000678	Num.	1	13,50				01/01/2024	1	13,50			agenzia reg.le prevenzione,ambiente,ener	
33	sgabello in metallo e legno/laminato regol.	09	V 0000000678	Num.					02/01/2024	1	13,50			1	13,50	arpae
34	divano imbottito in tessuto	09	V 0000000693	Num.					02/01/2024	1	495,00			1	495,00	arpae
35	divano imbottito in tessuto	09	V 0000000693	Num.	1	495,00				01/01/2024	1	495,00			agenzia reg.le prevenzione,ambiente,ener	
36	sedia in legno imbottita.	09	V 0000000695	Num.					02/01/2024	1	0,00			1	0,00	arpae
37	pannello espositore	09	V 0000000696	Num.					02/01/2024	16	800,00			16	800,00	arpae
38	monitor 19" lcd	07	F 0000000881	Num.	1	120,00				01/01/2024	1	120,00			agenzia reg.le prevenzione,ambiente,ener	
39	quadro stampa	09	V 0000000942	Num.	1	0,00				01/01/2024	1	0,00			agenzia reg.le prevenzione,ambiente,ener	
40	poltroncina op. imbottita girev. + ruote + bracc.	09	X 0000001104	Num.	1	80,00				01/01/2024	1	80,00			agenzia reg.le prevenzione,ambiente,ener	
41	fiat ducato	08	V 0000001587	Num.	1	9.816,00				01/01/2024	1	9.816,00			agenzia reg.le prevenzione,ambiente,ener	
42	fiat ducato	08	V 0000001587	Num.					02/01/2024	1	9.816,00	02/01/2024	1	9.816,00	arpae	
43	analizzatore ozono	06	V 0000001588	Num.					02/01/2024	1	121,00			1	121,00	arpae
44	analizzatore ozono	06	V 0000001588	Num.	1	121,00				01/01/2024	1	121,00			agenzia reg.le prevenzione,ambiente,ener	
45	sensori meteorologici	06	V 0000001589	Num.	1	359,95				01/01/2024	1	359,95			agenzia reg.le prevenzione,ambiente,ener	
46	sensori meteorologici	06	V 0000001589	Num.					02/01/2024	1	359,95			1	359,95	arpae
47	testa di prelievo di gas	06	V 0000001590	Num.					02/01/2024	1	625,00			1	625,00	arpae
48	testa di prelievo di gas	06	V 0000001590	Num.	1	625,00				01/01/2024	1	625,00			agenzia reg.le prevenzione,ambiente,ener	
49	stampante ink jet	07	V 0000002375	Num.	1	0,00				01/01/2024	1	0,00			agenzia reg.le prevenzione,ambiente,ener	
50	stampante ink jet	07	V 0000002375	Num.					02/01/2024	1	0,00			1	0,00	arpae
51	notebook	07	V 0000002376	Num.					02/01/2024	1	0,00			1	0,00	arpae
52	notebook	07	V 0000002376	Num.	1	0,00				01/01/2024	1	0,00			agenzia reg.le prevenzione,ambiente,ener	
53	stampante ink jet	07	V 0000002377	Num.	1	0,00				01/01/2024	1	0,00			agenzia reg.le prevenzione,ambiente,ener	
54	stampante ink jet	07	V 0000002377	Num.					02/01/2024	1	0,00			1	0,00	arpae
55	notebook	07	V 0000002378	Num.					02/01/2024	1	0,00			1	0,00	arpae
56	notebook	07	V 0000002378	Num.	1	0,00				01/01/2024	1	0,00			agenzia reg.le prevenzione,ambiente,ener	
57	lampadario in vetro	06	V 0000002379	Num.	1	0,00				01/01/2024	1	0,00			agenzia reg.le prevenzione,ambiente,ener	
58	lampadario in vetro	06	V 0000002379	Num.					02/01/2024	1	0,00			1	0,00	arpae
59	stampante multifunzione	07	F 0000004318	Num.	1	240,00				01/01/2024	1	240,00			agenzia reg.le prevenzione,ambiente,ener	
60	monitor 19" lcd	07	F 0000004323	Num.	1	289,99				01/01/2024	1	289,99			agenzia reg.le prevenzione,ambiente,ener	

## ARPAE

N°	Descrizione bene	Estremi Inventario			Consistenza iniziale		Carico			Scarico			Consistenza finale		Note
		CAT.	N°	U.M.	Qu.à	Valore	Data	Qu.à	Valore	Data	Qu.à	Valore	Qu.à	Valore	
61	stampante laser	07	F 0000004330	Num.	1	1.549,37				01/01/2024	1	1.549,37			agenzia reg.le prevenzione,ambiente,ener
62	pc tower	07	F 0000004348	Num.	1	385,76				01/01/2024	1	385,76			agenzia reg.le prevenzione,ambiente,ener
63	stampante laser	07	F 0000005201	Num.	1	29,64				01/01/2024	1	29,64			agenzia reg.le prevenzione,ambiente,ener
64	quadro tecnica mista	09	F 0000005714	Num.	1	0,00				01/01/2024	1	0,00			agenzia reg.le prevenzione,ambiente,ener
65	quadro tecnica mista	09	F 0000005714	Num.			02/01/2024	1	0,00				1	0,00	arpae
66	armadio in laminato alto	09	F 0000005742	Num.	1	212,52				01/01/2024	1	212,52			agenzia reg.le prevenzione,ambiente,ener
67	armadio in laminato alto	09	F 0000005742	Num.			02/01/2024	1	212,52				1	212,52	arpae
68	armadio in laminato basso	09	F 0000005743	Num.			02/01/2024	1	120,62				1	120,62	arpae
69	armadio in laminato basso	09	F 0000005743	Num.	1	120,62				01/01/2024	1	120,62			agenzia reg.le prevenzione,ambiente,ener
70	armadio in laminato basso	09	F 0000005744	Num.	1	120,62				01/01/2024	1	120,62			agenzia reg.le prevenzione,ambiente,ener
71	armadio in laminato basso	09	F 0000005744	Num.			02/01/2024	1	120,62				1	120,62	arpae
72	armadio in laminato alto	09	F 0000005745	Num.			02/01/2024	1	3.160,40				1	3.160,40	arpae
73	armadio in laminato alto	09	F 0000005745	Num.	1	3.160,40				01/01/2024	1	3.160,40			agenzia reg.le prevenzione,ambiente,ener
74	armadio in laminato basso	09	F 0000005746	Num.	1	120,62				01/01/2024	1	120,62			agenzia reg.le prevenzione,ambiente,ener
75	armadio in laminato basso	09	F 0000005746	Num.			02/01/2024	1	120,62				1	120,62	arpae
76	armadio in laminato basso	09	F 0000005747	Num.			02/01/2024	1	120,62				1	120,62	arpae
77	armadio in laminato basso	09	F 0000005747	Num.	1	120,62				01/01/2024	1	120,62			agenzia reg.le prevenzione,ambiente,ener
78	armadio in laminato basso	09	F 0000005748	Num.	1	120,62				01/01/2024	1	120,62			agenzia reg.le prevenzione,ambiente,ener
79	armadio in laminato basso	09	F 0000005748	Num.			02/01/2024	1	120,62				1	120,62	arpae
80	armadio in laminato basso	09	F 0000005749	Num.			02/01/2024	1	120,62				1	120,62	arpae
81	armadio in laminato basso	09	F 0000005749	Num.	1	120,62				01/01/2024	1	120,62			agenzia reg.le prevenzione,ambiente,ener
82	scrivania in laminato	09	F 0000005750	Num.	1	77,47				01/01/2024	1	77,47			agenzia reg.le prevenzione,ambiente,ener
83	scrivania in laminato	09	F 0000005750	Num.			02/01/2024	1	77,47				1	77,47	arpae
84	armadio in laminato basso	09	F 0000005751	Num.			02/01/2024	1	120,62				1	120,62	arpae
85	armadio in laminato basso	09	F 0000005751	Num.	1	120,62				01/01/2024	1	120,62			agenzia reg.le prevenzione,ambiente,ener
86	cassettiera in metallo + ruote	09	F 0000005752	Num.	1	71,00				01/01/2024	1	71,00			agenzia reg.le prevenzione,ambiente,ener
87	cassettiera in metallo + ruote	09	F 0000005752	Num.			02/01/2024	1	71,00				1	71,00	arpae
88	sedia in metallo e plastica imbottita	09	F 0000005753	Num.			02/01/2024	1	21,00				1	21,00	arpae
89	sedia in metallo e plastica imbottita	09	F 0000005753	Num.	1	21,00				01/01/2024	1	21,00			agenzia reg.le prevenzione,ambiente,ener
90	sedia in metallo e plastica imbottita	09	F 0000005754	Num.	1	21,00				01/01/2024	1	21,00			agenzia reg.le prevenzione,ambiente,ener

## ARPAE

N°	Descrizione bene	Estremi Inventario			Consistenza iniziale		Carico			Scarico			Consistenza finale		Note
		CAT.	N°	U.M.	Qu.à	Valore	Data	Qu.à	Valore	Data	Qu.à	Valore	Qu.à	Valore	
91	sedia in metallo e plastica imbottita	09	F 0000005754	Num.			02/01/2024	1	21,00				1	21,00	arpae
92	sedia in metallo e plastica imbottita	09	F 0000005755	Num.			02/01/2024	1	21,00				1	21,00	arpae
93	sedia in metallo e plastica imbottita	09	F 0000005755	Num.	1	21,00				01/01/2024	1	21,00			agenzia reg.le prevenzione,ambiente,ener
94	poltroncina op. imbottita girev. + ruote + bracc.	09	F 0000005756	Num.	1	80,00				01/01/2024	1	80,00			agenzia reg.le prevenzione,ambiente,ener
95	poltroncina op. imbottita girev. + ruote + bracc.	09	F 0000005756	Num.			02/01/2024	1	80,00				1	80,00	arpae
96	scrivania in laminato	09	F 0000005757	Num.			02/01/2024	1	77,47				1	77,47	arpae
97	scrivania in laminato	09	F 0000005757	Num.	1	77,47				01/01/2024	1	77,47			agenzia reg.le prevenzione,ambiente,ener
98	cassettiera in legno o laminato + ruote	09	F 0000005758	Num.	1	0,00				01/01/2024	1	0,00			agenzia reg.le prevenzione,ambiente,ener
99	cassettiera in legno o laminato + ruote	09	F 0000005758	Num.			02/01/2024	1	0,00				1	0,00	arpae
100	cassettiera in legno o laminato + ruote	09	F 0000005759	Num.			02/01/2024	1	0,00				1	0,00	arpae
101	cassettiera in legno o laminato + ruote	09	F 0000005759	Num.	1	0,00				01/01/2024	1	0,00			agenzia reg.le prevenzione,ambiente,ener
102	scrivania in laminato	09	F 0000005760	Num.	1	77,47				01/01/2024	1	77,47			agenzia reg.le prevenzione,ambiente,ener
103	scrivania in laminato	09	F 0000005760	Num.			02/01/2024	1	77,47				1	77,47	arpae
104	scrivania in laminato	09	F 0000005761	Num.			02/01/2024	1	77,47				1	77,47	arpae
105	scrivania in laminato	09	F 0000005761	Num.	1	77,47				01/01/2024	1	77,47			agenzia reg.le prevenzione,ambiente,ener
106	armadio in laminato alto	09	F 0000005762	Num.	1	3.160,40				01/01/2024	1	3.160,40			agenzia reg.le prevenzione,ambiente,ener
107	armadio in laminato alto	09	F 0000005762	Num.			02/01/2024	1	3.160,40				1	3.160,40	arpae
108	armadio in metallo basso ante scorr.	09	F 0000005763	Num.			02/01/2024	1	71,21				1	71,21	arpae
109	armadio in metallo alto ante scorr.+vetrina	09	F 0000005764	Num.			02/01/2024	1	95,82				1	95,82	arpae
110	armadio in metallo alto ante scorr.+vetrina	09	F 0000005764	Num.	1	95,82				01/01/2024	1	95,82			agenzia reg.le prevenzione,ambiente,ener
111	armadio in metallo alto ante scorr.+vetrina	09	F 0000005765	Num.	1	95,82				01/01/2024	1	95,82			agenzia reg.le prevenzione,ambiente,ener
112	armadio in metallo alto ante scorr.+vetrina	09	F 0000005765	Num.			02/01/2024	1	95,82				1	95,82	arpae
113	armadio in metallo alto ante scorr.+vetrina	09	F 0000005766	Num.			02/01/2024	1	95,82				1	95,82	arpae
114	armadio in metallo alto ante scorr.+vetrina	09	F 0000005766	Num.	1	95,82				01/01/2024	1	95,82			agenzia reg.le prevenzione,ambiente,ener
115	armadio in metallo basso ante scorr.	09	F 0000005767	Num.			02/01/2024	1	47,47				1	47,47	arpae
116	armadio in metallo basso ante scorr.	09	F 0000005768	Num.	1	55,38				01/01/2024	1	55,38			agenzia reg.le prevenzione,ambiente,ener
117	armadio in metallo basso ante scorr.	09	F 0000005768	Num.			02/01/2024	1	55,38				1	55,38	arpae
118	armadio in metallo alto ante scorr.+vetrina	09	F 0000005769	Num.			02/01/2024	1	95,82				1	95,82	arpae
119	armadio in metallo alto ante scorr.+vetrina	09	F 0000005769	Num.	1	95,82				01/01/2024	1	95,82			agenzia reg.le prevenzione,ambiente,ener
120	poltroncina op. imbottita girev. + ruote + bracc.	09	F 0000005770	Num.	1	0,00				01/01/2024	1	0,00			agenzia reg.le prevenzione,ambiente,ener

## ARPAE

N°	Descrizione bene	Estremi Inventario			Consistenza iniziale		Carico			Scarico			Consistenza finale		Note
		CAT.	N°	U.M.	Qu.à	Valore	Data	Qu.à	Valore	Data	Qu.à	Valore	Qu.à	Valore	
121	poltroncina op. imbottita girev. + ruote + bracc.	09	F 000005770	Num.			02/01/2024	1	0,00				1	0,00	arpae
122	scrivania in metallo e laminato	09	F 000005771	Num.			02/01/2024	1	90,38				1	90,38	arpae
123	sedia in metallo e plastica	09	F 000005772	Num.	1	14,85				01/01/2024	1	14,85			agenzia reg.le prevenzione,ambiente,ener
124	sedia in metallo e plastica	09	F 000005772	Num.			02/01/2024	1	14,85				1	14,85	arpae
125	poltroncina op. imbottita girev. + ruote + bracc.	09	F 000005773	Num.			02/01/2024	1	80,00				1	80,00	arpae
126	poltroncina op. imbottita girev. + ruote + bracc.	09	F 000005773	Num.	1	80,00				01/01/2024	1	80,00			agenzia reg.le prevenzione,ambiente,ener
127	sedia in metallo e plastica imbottita	09	F 000005774	Num.	1	21,00				01/01/2024	1	21,00			agenzia reg.le prevenzione,ambiente,ener
128	sedia in metallo e plastica imbottita	09	F 000005774	Num.			02/01/2024	1	21,00				1	21,00	arpae
129	scrivania in metallo e laminato	09	F 000005775	Num.			02/01/2024	1	90,38				1	90,38	arpae
130	scrivania in metallo e laminato	09	F 000005775	Num.	1	90,38				01/01/2024	1	90,38			agenzia reg.le prevenzione,ambiente,ener
131	scrivania in metallo e laminato ergonomica angol.	09	F 000005776	Num.	1	134,77				01/01/2024	1	134,77			agenzia reg.le prevenzione,ambiente,ener
132	scrivania in metallo e laminato ergonomica angol.	09	F 000005776	Num.			02/01/2024	1	134,77				1	134,77	arpae
133	monitor 22" lcd	07	F 000005777	Num.			02/01/2024	1	192,00				1	192,00	arpae
134	monitor 22" lcd	07	F 000005777	Num.	1	192,00				01/01/2024	1	192,00			agenzia reg.le prevenzione,ambiente,ener
135	armadio in metallo alto ante scorr.+vetrina	09	F 000005778	Num.	1	143,73				01/01/2024	1	143,73			agenzia reg.le prevenzione,ambiente,ener
136	armadio in metallo alto ante scorr.+vetrina	09	F 000005778	Num.			02/01/2024	1	143,73				1	143,73	arpae
137	poltroncina op. imbottita girev. + ruote + bracc.	09	F 000005779	Num.	1	80,00				01/01/2024	1	80,00			agenzia reg.le prevenzione,ambiente,ener
138	poltroncina op. imbottita girev. + ruote + bracc.	09	F 000005779	Num.			02/01/2024	1	80,00				1	80,00	arpae
139	scrivania in metallo e laminato	09	F 000005780	Num.			02/01/2024	1	90,38				1	90,38	arpae
140	scrivania in metallo e laminato	09	F 000005780	Num.	1	90,38				01/01/2024	1	90,38			agenzia reg.le prevenzione,ambiente,ener
141	condizionatore portatile	06	F 000005781	Num.			02/01/2024	1	249,59				1	249,59	arpae
142	poltroncina op. imbottita girev. + ruote + bracc.	09	F 000005782	Num.			02/01/2024	1	80,00				1	80,00	arpae
143	poltroncina op. imbottita girev. + ruote + bracc.	09	F 000005782	Num.	1	80,00				01/01/2024	1	80,00			agenzia reg.le prevenzione,ambiente,ener
144	armadio in laminato alto	09	F 000005783	Num.			02/01/2024	1	1.765,66				1	1.765,66	arpae
145	armadio in laminato alto	09	F 000005783	Num.	1	1.765,66				01/01/2024	1	1.765,66			agenzia reg.le prevenzione,ambiente,ener
146	cassettiera in metallo + ruote	09	F 000005784	Num.			02/01/2024	1	0,00				1	0,00	arpae
147	scrivania in metallo e laminato	09	F 000005785	Num.			02/01/2024	1	90,38				1	90,38	arpae
148	scrivania in metallo e laminato	09	F 000005785	Num.	1	90,38				01/01/2024	1	90,38			agenzia reg.le prevenzione,ambiente,ener
149	cassettiera in metallo + ruote	09	F 000005786	Num.	1	71,00				01/01/2024	1	71,00			agenzia reg.le prevenzione,ambiente,ener
150	cassettiera in metallo + ruote	09	F 000005786	Num.			02/01/2024	1	71,00				1	71,00	arpae

## ARPAE

N°	Descrizione bene	Estremi Inventario			Consistenza iniziale		Carico			Scarico			Consistenza finale		Note
		CAT.	N°	U.M.	Qu.à	Valore	Data	Qu.à	Valore	Data	Qu.à	Valore	Qu.à	Valore	
151	cassettiera in metallo + ruote	09	F 000005787	Num.			02/01/2024	1	71,00				1	71,00	arpae
152	cassettiera in metallo + ruote	09	F 000005787	Num.	1	71,00				01/01/2024	1	71,00			agenzia reg.le prevenzione,ambiente,ener
153	scrivania in metallo e laminato	09	F 000005788	Num.	1	90,38				01/01/2024	1	90,38			agenzia reg.le prevenzione,ambiente,ener
154	scrivania in metallo e laminato	09	F 000005788	Num.			02/01/2024	1	90,38				1	90,38	arpae
155	armadio in laminato alto	09	F 000005789	Num.			02/01/2024	1	212,52				1	212,52	arpae
156	armadio in laminato alto	09	F 000005789	Num.	1	212,52				01/01/2024	1	212,52			agenzia reg.le prevenzione,ambiente,ener
157	poltroncina op. imbottita girev. + ruote + bracc.	09	F 000005790	Num.			02/01/2024	1	80,00				1	80,00	arpae
158	sedia in metallo e plastica imbottita	09	F 000005963	Num.	1	21,00				01/01/2024	1	21,00			agenzia reg.le prevenzione,ambiente,ener
159	monitor 19" lcd	07	F 000006129	Num.	1	289,99				01/01/2024	1	289,99			agenzia reg.le prevenzione,ambiente,ener
160	pc tower	07	X 000006180	Num.	1	462,26				01/01/2024	1	462,26			agenzia reg.le prevenzione,ambiente,ener
161	poltroncina op. imbottita girev. + ruote + bracc.	09	F 000007547	Num.	1	0,00				01/01/2024	1	0,00			agenzia reg.le prevenzione,ambiente,ener
162	monitor 19" lcd	07	F 000007569	Num.	1	120,00				01/01/2024	1	120,00			agenzia reg.le prevenzione,ambiente,ener
163	poltroncina op.imbottita girev. + ruote	09	F 000008624	Num.	1	65,00				01/01/2024	1	65,00			agenzia reg.le prevenzione,ambiente,ener
164	quadro olio su tela	09	F 000008683	Num.	1	0,00				01/01/2024	1	0,00			agenzia reg.le prevenzione,ambiente,ener
165	tavolino in metal. e lamin. tipo dattilo	09	F 000008976	Num.	1	64,56				01/01/2024	1	64,56			agenzia reg.le prevenzione,ambiente,ener
166	tavolino in metal. e lamin. tipo dattilo	09	F 000008976	Num.			02/01/2024	1	64,56				1	64,56	arpae
167	poltroncina op. imbottita girev. + ruote + bracc.	09	F 000008977	Num.			02/01/2024	1	189,84				1	189,84	arpae
168	poltroncina op. imbottita girev. + ruote + bracc.	09	F 000008977	Num.	1	189,84				01/01/2024	1	189,84			agenzia reg.le prevenzione,ambiente,ener
169	scrivania in metallo e laminato ergonomica angol.	09	F 000008978	Num.	1	134,77				01/01/2024	1	134,77			agenzia reg.le prevenzione,ambiente,ener
170	scrivania in metallo e laminato ergonomica angol.	09	F 000008978	Num.			02/01/2024	1	134,77				1	134,77	arpae
171	poltroncina op.imbottita girev. + ruote	09	F 000008979	Num.			02/01/2024	1	65,00				1	65,00	arpae
172	poltronc.op.imb. schienale alto gir.+ruote+bracc.	09	F 000008980	Num.			02/01/2024	1	95,00				1	95,00	arpae
173	poltronc.op.imb. schienale alto gir.+ruote+bracc.	09	F 000008980	Num.	1	95,00				01/01/2024	1	95,00			agenzia reg.le prevenzione,ambiente,ener
174	cassettiera in legno o laminato + ruote	09	F 000008981	Num.	1	95,00				01/01/2024	1	95,00			agenzia reg.le prevenzione,ambiente,ener
175	cassettiera in legno o laminato + ruote	09	F 000008981	Num.			02/01/2024	1	95,00				1	95,00	arpae
176	scrivania in metallo e laminato ergonomica angol.	09	F 000008982	Num.			02/01/2024	1	134,77				1	134,77	arpae
177	scrivania in metallo e laminato ergonomica angol.	09	F 000008982	Num.	1	134,77				01/01/2024	1	134,77			agenzia reg.le prevenzione,ambiente,ener
178	monitor	07	F 000008983	Num.	1	111,63				01/01/2024	1	111,63			agenzia reg.le prevenzione,ambiente,ener
179	monitor	07	F 000008983	Num.			02/01/2024	1	111,63				1	111,63	arpae
180	quadro olio su tela	09	F 000008984	Num.			02/01/2024	1	0,00				1	0,00	arpae

## ARPAE

N°	Descrizione bene	Estremi Inventario			Consistenza iniziale		Carico			Scarico			Consistenza finale		Note	
		CAT.	N°	U.M.	Qu.à	Valore	Data	Qu.à	Valore	Data	Qu.à	Valore	Qu.à	Valore		
181	quadro olio su tela	09	F 000008984	Num.	1	0,00				01/01/2024	1	0,00			agenzia reg.le prevenzione,ambiente,ener	
182	quadro olio su tela	09	F 000008985	Num.	1	0,00				01/01/2024	1	0,00			agenzia reg.le prevenzione,ambiente,ener	
183	quadro olio su tela	09	F 000008985	Num.					02/01/2024	1	0,00			1	0,00	arpae
184	quadro tecnica mista	09	F 000008986	Num.					02/01/2024	1	0,00			1	0,00	arpae
185	quadro tecnica mista	09	F 000008986	Num.	1	0,00				01/01/2024	1	0,00			agenzia reg.le prevenzione,ambiente,ener	
186	quadro tecnica mista	09	F 000008987	Num.	1	0,00				01/01/2024	1	0,00			agenzia reg.le prevenzione,ambiente,ener	
187	quadro tecnica mista	09	F 000008987	Num.					02/01/2024	1	0,00			1	0,00	arpae
188	cassettiera in legno o laminato + ruote	09	F 000008988	Num.					02/01/2024	1	95,00			1	95,00	arpae
189	oggetti di valore	09	F 000008989	Num.										1	0,00	arpae
190	oggetti di valore	09	F 000008990	Num.										1	0,00	arpae
191	oggetti di valore	09	F 000008991	Num.										1	0,00	arpae
192	oggetti di valore	09	F 000008992	Num.										1	0,00	arpae
193	oggetti di valore	09	F 000008993	Num.										1	0,00	arpae
194	scrivania in metallo e laminato	09	F 000008994	Num.					02/01/2024	1	90,38			1	90,38	arpae
195	cassettiera in metallo + ruote	09	F 000008995	Num.					02/01/2024	1	0,00			1	0,00	arpae
196	cassettiera in metallo + ruote	09	F 000008995	Num.	1	0,00				01/01/2024	1	0,00			agenzia reg.le prevenzione,ambiente,ener	
197	monitor	07	F 000008996	Num.	1	111,63				01/01/2024	1	111,63			agenzia reg.le prevenzione,ambiente,ener	
198	monitor	07	F 000008996	Num.					02/01/2024	1	111,63			1	111,63	arpae
199	poltroncina op. imbottita girev. + ruote + bracc.	09	F 000008997	Num.					02/01/2024	1	80,00			1	80,00	arpae
200	poltroncina op. imbottita girev. + ruote + bracc.	09	F 000008997	Num.	1	80,00				01/01/2024	1	80,00			agenzia reg.le prevenzione,ambiente,ener	
201	sedia in metallo e plastica imbottita	09	F 000008998	Num.	1	21,00				01/01/2024	1	21,00			agenzia reg.le prevenzione,ambiente,ener	
202	sedia in metallo e plastica imbottita	09	F 000008998	Num.					02/01/2024	1	21,00			1	21,00	arpae
203	sedia in metallo e plastica imbottita	09	F 000008999	Num.					02/01/2024	1	21,00			1	21,00	arpae
204	sedia in metallo e plastica imbottita	09	F 000008999	Num.	1	21,00				01/01/2024	1	21,00			agenzia reg.le prevenzione,ambiente,ener	
205	scrivania in metallo e laminato	09	F 000009000	Num.					02/01/2024	1	90,38			1	90,38	arpae
206	armadio in laminato alto	09	F 000009001	Num.					02/01/2024	1	850,08			1	850,08	arpae
207	armadio in laminato alto	09	F 000009001	Num.	1	850,08				01/01/2024	1	850,08			agenzia reg.le prevenzione,ambiente,ener	
208	armadio in laminato basso	09	F 000009002	Num.	1	120,62				01/01/2024	1	120,62			agenzia reg.le prevenzione,ambiente,ener	
209	armadio in laminato basso	09	F 000009002	Num.					02/01/2024	1	120,62			1	120,62	arpae
210	armadio in laminato basso	09	F 000009003	Num.					02/01/2024	1	120,62			1	120,62	arpae

## ARPAE

N°	Descrizione bene	Estremi Inventario			Consistenza iniziale		Carico			Scarico			Consistenza finale		Note
		CAT.	N°	U.M.	Qu.à	Valore	Data	Qu.à	Valore	Data	Qu.à	Valore	Qu.à	Valore	
211	armadio in metallo basso ante scorr.	09	F 000009004	Num.			02/01/2024	1	39,56				1	39,56	arpae
212	armadio in metallo basso ante scorr.	09	F 000009004	Num.	1	39,56				01/01/2024	1	39,56			agenzia reg.le prevenzione,ambiente,ener
213	mobiletto in legno/lamin. basso	09	F 000009005	Num.	1	21,00				01/01/2024	1	21,00			agenzia reg.le prevenzione,ambiente,ener
214	mobiletto in legno/lamin. basso	09	F 000009005	Num.			02/01/2024	1	21,00				1	21,00	arpae
215	cassettiera in legno o laminato + ruote	09	F 000009006	Num.			02/01/2024	1	95,00				1	95,00	arpae
216	cassettiera in legno o laminato + ruote	09	F 000009006	Num.	1	95,00				01/01/2024	1	95,00			agenzia reg.le prevenzione,ambiente,ener
217	pc tower	07	F 000009007	Num.			02/01/2024	1	305,04				1	305,04	arpae
218	cassettiera in legno o laminato + ruote	09	F 000009008	Num.			02/01/2024	1	95,00				1	95,00	arpae
219	cassettiera in legno o laminato + ruote	09	F 000009008	Num.	1	95,00				01/01/2024	1	95,00			agenzia reg.le prevenzione,ambiente,ener
220	scrivania in laminato	09	F 000009009	Num.	1	77,47				01/01/2024	1	77,47			agenzia reg.le prevenzione,ambiente,ener
221	scrivania in laminato	09	F 000009009	Num.			02/01/2024	1	77,47				1	77,47	arpae
222	poltroncina op. imbottita girev. + ruote + bracc.	09	F 000009010	Num.	1	80,00				01/01/2024	1	80,00			agenzia reg.le prevenzione,ambiente,ener
223	poltroncina op. imbottita girev. + ruote + bracc.	09	F 000009010	Num.			02/01/2024	1	80,00				1	80,00	arpae
224	scrivania in laminato	09	F 000009011	Num.			02/01/2024	1	77,47				1	77,47	arpae
225	scrivania in laminato	09	F 000009011	Num.	1	77,47				01/01/2024	1	77,47			agenzia reg.le prevenzione,ambiente,ener
226	cassettiera in legno o laminato + ruote	09	F 000009012	Num.	1	95,00				01/01/2024	1	95,00			agenzia reg.le prevenzione,ambiente,ener
227	cassettiera in legno o laminato + ruote	09	F 000009012	Num.			02/01/2024	1	95,00				1	95,00	arpae
228	cassettiera in legno o laminato + ruote	09	F 000009013	Num.			02/01/2024	1	0,00				1	0,00	arpae
229	cassettiera in legno o laminato + ruote	09	F 000009013	Num.	1	0,00				01/01/2024	1	0,00			agenzia reg.le prevenzione,ambiente,ener
230	poltroncina op. imbottita girev. + ruote + bracc.	09	F 000009014	Num.	1	80,00				01/01/2024	1	80,00			agenzia reg.le prevenzione,ambiente,ener
231	poltroncina op. imbottita girev. + ruote + bracc.	09	F 000009014	Num.			02/01/2024	1	80,00				1	80,00	arpae
232	monitor	07	F 000009015	Num.			02/01/2024	1	111,63				1	111,63	arpae
233	monitor	07	F 000009015	Num.	1	111,63				01/01/2024	1	111,63			agenzia reg.le prevenzione,ambiente,ener
234	sedia in metallo e plastica imbottita	09	F 000009016	Num.			02/01/2024	1	21,00				1	21,00	arpae
235	sedia in metallo e plastica imbottita	09	F 000009016	Num.	1	21,00				01/01/2024	1	21,00			agenzia reg.le prevenzione,ambiente,ener
236	armadio in laminato basso	09	F 000009017	Num.	1	120,62				01/01/2024	1	120,62			agenzia reg.le prevenzione,ambiente,ener
237	armadio in laminato basso	09	F 000009017	Num.			02/01/2024	1	120,62				1	120,62	arpae
238	quadro matita e inchiostro su carta	09	F 000009018	Num.									1	0,00	arpae
239	armadio in laminato basso + vetrina	09	F 000009019	Num.			02/01/2024	1	131,69				1	131,69	arpae
240	armadio in laminato basso + vetrina	09	F 000009019	Num.	1	131,69				01/01/2024	1	131,69			agenzia reg.le prevenzione,ambiente,ener

## ARPAE

N°	Descrizione bene	Estremi Inventario			Consistenza iniziale		Carico			Scarico			Consistenza finale		Note
		CAT.	N°	U.M.	Qu.à	Valore	Data	Qu.à	Valore	Data	Qu.à	Valore	Qu.à	Valore	
241	armadio in laminato basso + vetrina	09	F 000009020	Num.	1	131,69				01/01/2024	1	131,69			agenzia reg.le prevenzione,ambiente,ener
242	armadio in laminato basso + vetrina	09	F 000009020	Num.			02/01/2024	1	131,69				1	131,69	arpae
243	armadio in laminato basso + vetrina	09	F 000009021	Num.			02/01/2024	1	131,69				1	131,69	arpae
244	armadio in laminato basso + vetrina	09	F 000009021	Num.	1	131,69				01/01/2024	1	131,69			agenzia reg.le prevenzione,ambiente,ener
245	armadio in laminato basso + vetrina	09	F 000009022	Num.	1	131,69				01/01/2024	1	131,69			agenzia reg.le prevenzione,ambiente,ener
246	armadio in laminato basso + vetrina	09	F 000009022	Num.			02/01/2024	1	131,69				1	131,69	arpae
247	armadio in laminato basso + vetrina	09	F 000009023	Num.			02/01/2024	1	65,85				1	65,85	arpae
248	armadio in laminato basso + vetrina	09	F 000009023	Num.	1	65,85				01/01/2024	1	65,85			agenzia reg.le prevenzione,ambiente,ener
249	armadio in laminato basso + vetrina	09	F 000009024	Num.	1	65,85				01/01/2024	1	65,85			agenzia reg.le prevenzione,ambiente,ener
250	armadio in laminato basso + vetrina	09	F 000009024	Num.			02/01/2024	1	65,85				1	65,85	arpae
251	armadio in laminato basso + vetrina	09	F 000009025	Num.			02/01/2024	1	131,69				1	131,69	arpae
252	armadio in laminato basso + vetrina	09	F 000009025	Num.	1	131,69				01/01/2024	1	131,69			agenzia reg.le prevenzione,ambiente,ener
253	armadio in laminato basso + vetrina	09	F 000009026	Num.	1	131,69				01/01/2024	1	131,69			agenzia reg.le prevenzione,ambiente,ener
254	armadio in laminato basso + vetrina	09	F 000009026	Num.			02/01/2024	1	131,69				1	131,69	arpae
255	armadio in laminato basso + vetrina	09	F 000009027	Num.			02/01/2024	1	131,69				1	131,69	arpae
256	armadio in laminato basso + vetrina	09	F 000009027	Num.	1	131,69				01/01/2024	1	131,69			agenzia reg.le prevenzione,ambiente,ener
257	armadio in laminato basso + vetrina	09	F 000009028	Num.	1	131,69				01/01/2024	1	131,69			agenzia reg.le prevenzione,ambiente,ener
258	armadio in laminato basso + vetrina	09	F 000009028	Num.			02/01/2024	1	131,69				1	131,69	arpae
259	sedia in metallo e plastica imbottita	09	F 000009029	Num.			02/01/2024	1	21,00				1	21,00	arpae
260	sedia in metallo e plastica imbottita	09	F 000009029	Num.	1	21,00				01/01/2024	1	21,00			agenzia reg.le prevenzione,ambiente,ener
261	scrivania in metallo e laminato	09	F 000009030	Num.	1	90,38				01/01/2024	1	90,38			agenzia reg.le prevenzione,ambiente,ener
262	scrivania in metallo e laminato	09	F 000009030	Num.			02/01/2024	1	90,38				1	90,38	arpae
263	poltroncina op. imbottita girev. + ruote + bracc.	09	F 000009031	Num.			02/01/2024	1	80,00				1	80,00	arpae
264	poltroncina op. imbottita girev. + ruote + bracc.	09	F 000009031	Num.	1	80,00				01/01/2024	1	80,00			agenzia reg.le prevenzione,ambiente,ener
265	poltroncina op. imbottita girev. + ruote + bracc.	09	F 000009032	Num.			02/01/2024	1	80,00				1	80,00	arpae
266	scrivania in metallo e laminato	09	F 000009033	Num.	1	90,38				01/01/2024	1	90,38			agenzia reg.le prevenzione,ambiente,ener
267	scrivania in metallo e laminato	09	F 000009033	Num.			02/01/2024	1	90,38				1	90,38	arpae
268	scrivania in metallo e laminato	09	F 000009034	Num.			02/01/2024	1	0,00				1	0,00	arpae
269	scrivania in metallo e laminato	09	F 000009034	Num.	1	0,00				01/01/2024	1	0,00			agenzia reg.le prevenzione,ambiente,ener
270	cassettiera in metallo + ruote	09	F 000009035	Num.	1	0,00				01/01/2024	1	0,00			agenzia reg.le prevenzione,ambiente,ener

## ARPAE

N°	Descrizione bene	Estremi Inventario			Consistenza iniziale		Carico			Scarico			Consistenza finale		Note
		CAT.	N°	U.M.	Qu.à	Valore	Data	Qu.à	Valore	Data	Qu.à	Valore	Qu.à	Valore	
271	cassettiera in metallo + ruote	09	F 000009035	Num.			02/01/2024	1	0,00				1	0,00	arpae
272	cassettiera in metallo + ruote	09	F 000009036	Num.			02/01/2024	1	71,00				1	71,00	arpae
273	cassettiera in metallo + ruote	09	F 000009036	Num.	1	71,00				01/01/2024	1	71,00			agenzia reg.le prevenzione,ambiente,ener
274	sedia in metallo e plastica imbottita	09	F 000009037	Num.	1	21,00				01/01/2024	1	21,00			agenzia reg.le prevenzione,ambiente,ener
275	sedia in metallo e plastica imbottita	09	F 000009037	Num.			02/01/2024	1	21,00				1	21,00	arpae
276	sedia in metallo e plastica imbottita	09	F 000009038	Num.			02/01/2024	1	21,00				1	21,00	arpae
277	sedia in metallo e plastica imbottita	09	F 000009038	Num.	1	21,00				01/01/2024	1	21,00			agenzia reg.le prevenzione,ambiente,ener
278	monitor 22" lcd	07	F 000009039	Num.	1	312,00				01/01/2024	1	312,00			agenzia reg.le prevenzione,ambiente,ener
279	monitor 22" lcd	07	F 000009039	Num.			02/01/2024	1	312,00				1	312,00	arpae
280	quadro olio su tela	09	F 000009040	Num.									1	0,00	arpae
281	quadro olio su tela	09	F 000009041	Num.									1	0,00	arpae
282	quadro olio su tela	09	F 000009042	Num.									1	0,00	arpae
283	quadro olio su tela	09	F 000009043	Num.			02/01/2024	1	0,00				1	0,00	arpae
284	quadro olio su tela	09	F 000009043	Num.	1	0,00				01/01/2024	1	0,00			agenzia reg.le prevenzione,ambiente,ener
285	tavolino in legno/lamin. tipo dattilo	09	F 000009044	Num.	1	51,65				01/01/2024	1	51,65			agenzia reg.le prevenzione,ambiente,ener
286	tavolino in legno/lamin. tipo dattilo	09	F 000009044	Num.			02/01/2024	1	51,65				1	51,65	arpae
287	armadio in laminato basso	09	F 000009045	Num.			02/01/2024	1	120,62				1	120,62	arpae
288	armadio in laminato basso	09	F 000009045	Num.	1	120,62				01/01/2024	1	120,62			agenzia reg.le prevenzione,ambiente,ener
289	armadio in laminato basso + vetrina	09	F 000009046	Num.	1	131,69				01/01/2024	1	131,69			agenzia reg.le prevenzione,ambiente,ener
290	armadio in laminato basso + vetrina	09	F 000009046	Num.			02/01/2024	1	131,69				1	131,69	arpae
291	armadio in laminato basso + vetrina	09	F 000009047	Num.			02/01/2024	1	131,69				1	131,69	arpae
292	armadio in laminato basso + vetrina	09	F 000009047	Num.	1	131,69				01/01/2024	1	131,69			agenzia reg.le prevenzione,ambiente,ener
293	armadio in laminato basso	09	F 000009048	Num.	1	120,62				01/01/2024	1	120,62			agenzia reg.le prevenzione,ambiente,ener
294	armadio in laminato basso	09	F 000009048	Num.			02/01/2024	1	120,62				1	120,62	arpae
295	armadio in laminato basso + vetrina	09	F 000009049	Num.			02/01/2024	1	131,69				1	131,69	arpae
296	armadio in laminato basso + vetrina	09	F 000009049	Num.	1	131,69				01/01/2024	1	131,69			agenzia reg.le prevenzione,ambiente,ener
297	armadio in laminato basso	09	F 000009050	Num.	1	120,62				01/01/2024	1	120,62			agenzia reg.le prevenzione,ambiente,ener
298	armadio in laminato basso	09	F 000009050	Num.			02/01/2024	1	120,62				1	120,62	arpae
299	scaffalatura in legno bassa.	09	F 000009051	Num.	1	0,00				01/01/2024	1	0,00			agenzia reg.le prevenzione,ambiente,ener
300	scaffalatura in legno bassa.	09	F 000009051	Num.			02/01/2024	1	0,00				1	0,00	arpae

## ARPAE

N°	Descrizione bene	Estremi Inventario			Consistenza iniziale		Carico			Scarico			Consistenza finale		Note
		CAT.	N°	U.M.	Qu.à	Valore	Data	Qu.à	Valore	Data	Qu.à	Valore	Qu.à	Valore	
301	sedia in metallo e plastica	09	F 0000009052	Num.			02/01/2024	1	14,85				1	14,85	arpae
302	sedia in metallo e plastica	09	F 0000009052	Num.	1	14,85				01/01/2024	1	14,85			agenzia reg.le prevenzione,ambiente,ener
303	sedia in metallo e plastica	09	F 0000009053	Num.	1	14,85				01/01/2024	1	14,85			agenzia reg.le prevenzione,ambiente,ener
304	sedia in metallo e plastica	09	F 0000009053	Num.			02/01/2024	1	14,85				1	14,85	arpae
305	cassettiera in legno o laminato + ruote	09	F 0000009054	Num.	1	95,00				01/01/2024	1	95,00			agenzia reg.le prevenzione,ambiente,ener
306	cassettiera in legno o laminato + ruote	09	F 0000009054	Num.			02/01/2024	1	95,00				1	95,00	arpae
307	scrivania in metallo e laminato	09	F 0000009055	Num.			02/01/2024	1	90,38				1	90,38	arpae
308	scrivania in metallo e laminato	09	F 0000009055	Num.	1	90,38				01/01/2024	1	90,38			agenzia reg.le prevenzione,ambiente,ener
309	scrivania in metallo e laminato	09	F 0000009056	Num.	1	90,38				01/01/2024	1	90,38			agenzia reg.le prevenzione,ambiente,ener
310	scrivania in metallo e laminato	09	F 0000009056	Num.			02/01/2024	1	90,38				1	90,38	arpae
311	scrivania in metallo e laminato	09	F 0000009057	Num.			02/01/2024	1	90,38				1	90,38	arpae
312	scrivania in metallo e laminato	09	F 0000009057	Num.	1	90,38				01/01/2024	1	90,38			agenzia reg.le prevenzione,ambiente,ener
313	cassettiera in legno o laminato + ruote	09	F 0000009058	Num.	1	95,00				01/01/2024	1	95,00			agenzia reg.le prevenzione,ambiente,ener
314	cassettiera in legno o laminato + ruote	09	F 0000009058	Num.			02/01/2024	1	95,00				1	95,00	arpae
315	cassettiera in legno o laminato + ruote	09	F 0000009059	Num.			02/01/2024	1	95,00				1	95,00	arpae
316	cassettiera in legno o laminato + ruote	09	F 0000009059	Num.	1	95,00				01/01/2024	1	95,00			agenzia reg.le prevenzione,ambiente,ener
317	monitor	07	F 0000009060	Num.	1	111,63				01/01/2024	1	111,63			agenzia reg.le prevenzione,ambiente,ener
318	monitor	07	F 0000009060	Num.			02/01/2024	1	111,63				1	111,63	arpae
319	poltroncina op. imbottita girev. + ruote + bracc.	09	F 0000009061	Num.			02/01/2024	1	80,00				1	80,00	arpae
320	mobiletto in laminato	09	F 0000009062	Num.			02/01/2024	1	21,50				1	21,50	arpae
321	mobiletto in laminato	09	F 0000009062	Num.	1	21,50				01/01/2024	1	21,50			agenzia reg.le prevenzione,ambiente,ener
322	poltroncina op. imbottita girev. + ruote + bracc.	09	F 0000009063	Num.	1	80,00				01/01/2024	1	80,00			agenzia reg.le prevenzione,ambiente,ener
323	poltroncina op. imbottita girev. + ruote + bracc.	09	F 0000009063	Num.			02/01/2024	1	80,00				1	80,00	arpae
324	scrivania in metallo e laminato	09	F 0000009064	Num.			02/01/2024	1	90,38				1	90,38	arpae
325	quadro tecnica mista	09	F 0000009065	Num.			02/01/2024	1	0,00				1	0,00	arpae
326	quadro tecnica mista	09	F 0000009065	Num.	1	0,00				01/01/2024	1	0,00			agenzia reg.le prevenzione,ambiente,ener
327	armadio ignifugo	07	F 0000009066	Num.	1	432,00				01/01/2024	1	432,00			agenzia reg.le prevenzione,ambiente,ener
328	armadio ignifugo	07	F 0000009066	Num.			02/01/2024	1	432,00				1	432,00	arpae
329	scrivania in metallo e laminato	09	F 0000009067	Num.			02/01/2024	1	90,38				1	90,38	arpae
330	scrivania in metallo e laminato	09	F 0000009067	Num.	1	90,38				01/01/2024	1	90,38			agenzia reg.le prevenzione,ambiente,ener

## ARPAE

N°	Descrizione bene	Estremi Inventario			Consistenza iniziale		Carico			Scarico			Consistenza finale		Note
		CAT.	N°	U.M.	Qu.à	Valore	Data	Qu.à	Valore	Data	Qu.à	Valore	Qu.à	Valore	
331	cassettiera in legno o laminato + ruote	09	F 0000009068	Num.	1	0,00				01/01/2024	1	0,00			agenzia reg.le prevenzione,ambiente,ener
332	cassettiera in legno o laminato + ruote	09	F 0000009068	Num.			02/01/2024	1	0,00				1	0,00	arpae
333	scrivania in metallo e laminato	09	F 0000009069	Num.	1	16,00				01/01/2024	1	16,00			agenzia reg.le prevenzione,ambiente,ener
334	scrivania in metallo e laminato	09	F 0000009069	Num.			02/01/2024	1	16,00				1	16,00	arpae
335	switch di rete	09	F 0000009070	Num.			02/01/2024	1	180,00				1	180,00	arpae
336	sedia in metallo e plastica imbottita	09	F 0000009071	Num.			02/01/2024	1	21,00				1	21,00	arpae
337	cassettiera in metallo + ruote	09	F 0000009072	Num.			02/01/2024	1	71,00				1	71,00	arpae
338	cassettiera in metallo + ruote	09	F 0000009072	Num.	1	71,00				01/01/2024	1	71,00			agenzia reg.le prevenzione,ambiente,ener
339	poltroncina op. imbottita girev. + ruote + bracc.	09	F 0000009073	Num.	1	80,00				01/01/2024	1	80,00			agenzia reg.le prevenzione,ambiente,ener
340	poltroncina op. imbottita girev. + ruote + bracc.	09	F 0000009073	Num.			02/01/2024	1	80,00				1	80,00	arpae
341	stampante ink jet	07	F 0000009074	Num.			02/01/2024	1	51,00				1	51,00	arpae
342	stampante ink jet	07	F 0000009074	Num.	1	51,00				01/01/2024	1	51,00			agenzia reg.le prevenzione,ambiente,ener
343	pc tower	07	F 0000009075	Num.			02/01/2024	1	385,76				1	385,76	arpae
344	stampante laser	07	F 0000009076	Num.	1	59,88				01/01/2024	1	59,88			agenzia reg.le prevenzione,ambiente,ener
345	stampante laser	07	F 0000009076	Num.			02/01/2024	1	59,88				1	59,88	arpae
346	stampante ink jet	07	F 0000009077	Num.			02/01/2024	1	534,00				1	534,00	arpae
347	stampante ink jet	07	F 0000009077	Num.	1	534,00				01/01/2024	1	534,00			agenzia reg.le prevenzione,ambiente,ener
348	quadro olio su tela	09	F 0000009078	Num.									1	0,00	arpae
349	armadio in laminato basso	09	F 0000009079	Num.			02/01/2024	1	120,62				1	120,62	arpae
350	armadio in laminato basso	09	F 0000009079	Num.	1	120,62				01/01/2024	1	120,62			agenzia reg.le prevenzione,ambiente,ener
351	armadio in laminato basso	09	F 0000009080	Num.	1	120,62				01/01/2024	1	120,62			agenzia reg.le prevenzione,ambiente,ener
352	armadio in laminato basso	09	F 0000009080	Num.			02/01/2024	1	120,62				1	120,62	arpae
353	armadio in laminato basso	09	F 0000009081	Num.			02/01/2024	1	120,62				1	120,62	arpae
354	armadio in laminato basso	09	F 0000009081	Num.	1	120,62				01/01/2024	1	120,62			agenzia reg.le prevenzione,ambiente,ener
355	armadio in laminato basso	09	F 0000009082	Num.			02/01/2024	1	120,62				1	120,62	arpae
356	armadio in laminato basso	09	F 0000009083	Num.			02/01/2024	1	120,62				1	120,62	arpae
357	armadio in laminato basso	09	F 0000009083	Num.	1	120,62				01/01/2024	1	120,62			agenzia reg.le prevenzione,ambiente,ener
358	armadio in laminato basso	09	F 0000009084	Num.	1	120,62				01/01/2024	1	120,62			agenzia reg.le prevenzione,ambiente,ener
359	armadio in laminato basso	09	F 0000009084	Num.			02/01/2024	1	120,62				1	120,62	arpae
360	scrivania in metallo e laminato ergonomica angol.	09	F 0000009085	Num.			02/01/2024	1	134,77				1	134,77	arpae

## ARPAE

N°	Descrizione bene	Estremi Inventario			Consistenza iniziale		Carico			Scarico			Consistenza finale		Note
		CAT.	N°	U.M.	Qu.à	Valore	Data	Qu.à	Valore	Data	Qu.à	Valore	Qu.à	Valore	
361	scrivania in metallo e laminato ergonomica angl.	09	F 000009085	Num.	1	134,77				01/01/2024	1	134,77			agenzia reg.le prevenzione,ambiente,ener
362	armadio in laminato basso	09	F 000009086	Num.	1	120,62				01/01/2024	1	120,62			agenzia reg.le prevenzione,ambiente,ener
363	armadio in laminato basso	09	F 000009086	Num.			02/01/2024	1	120,62				1	120,62	arpae
364	armadio in laminato basso	09	F 000009087	Num.			02/01/2024	1	120,62				1	120,62	arpae
365	armadio in laminato basso	09	F 000009087	Num.	1	120,62				01/01/2024	1	120,62			agenzia reg.le prevenzione,ambiente,ener
366	mobiletto in metallo e laminato	09	F 000009088	Num.			02/01/2024	1	29,56				1	29,56	arpae
367	armadio in laminato basso	09	F 000009089	Num.			02/01/2024	1	120,62				1	120,62	arpae
368	armadio in laminato basso	09	F 000009089	Num.	1	120,62				01/01/2024	1	120,62			agenzia reg.le prevenzione,ambiente,ener
369	cassettiera in metallo + ruote	09	F 000009090	Num.			02/01/2024	1	71,00				1	71,00	arpae
370	poltroncina op. imbottita girev. + ruote + bracc.	09	F 000009091	Num.			02/01/2024	1	80,00				1	80,00	arpae
371	poltroncina op. imbottita girev. + ruote + bracc.	09	F 000009091	Num.	1	80,00				01/01/2024	1	80,00			agenzia reg.le prevenzione,ambiente,ener
372	poltroncina op. imbottita girev. + ruote + bracc.	09	F 000009092	Num.			02/01/2024	1	80,00				1	80,00	arpae
373	tavolo in metallo e laminato	09	F 000009093	Num.			02/01/2024	1	96,60				1	96,60	arpae
374	tavolo in metallo e laminato	09	F 000009093	Num.	1	96,60				01/01/2024	1	96,60			agenzia reg.le prevenzione,ambiente,ener
375	poltroncina op. imbottita girev. + ruote + bracc.	09	F 000009094	Num.	1	80,00				01/01/2024	1	80,00			agenzia reg.le prevenzione,ambiente,ener
376	poltroncina op. imbottita girev. + ruote + bracc.	09	F 000009094	Num.			02/01/2024	1	80,00				1	80,00	arpae
377	scrivania in metallo e laminato	09	F 000009095	Num.			02/01/2024	1	90,38				1	90,38	arpae
378	armadio in metallo alto	09	F 000009127	Num.			02/01/2024	1	152,50				1	152,50	arpae
379	armadio in metallo alto ante scorr.+vetrina	09	F 000009128	Num.			02/01/2024	1	143,73				1	143,73	arpae
380	poltroncina op. imbottita girev. + ruote + bracc.	09	F 000009129	Num.	1	80,00				01/01/2024	1	80,00			agenzia reg.le prevenzione,ambiente,ener
381	poltroncina op. imbottita girev. + ruote + bracc.	09	F 000009129	Num.			02/01/2024	1	80,00				1	80,00	arpae
382	armadio in laminato alto	09	F 000009130	Num.	1	1.275,12				01/01/2024	1	1.275,12			agenzia reg.le prevenzione,ambiente,ener
383	armadio in laminato alto	09	F 000009130	Num.			02/01/2024	1	1.275,12				1	1.275,12	arpae
384	armadio in laminato alto	09	F 000009131	Num.			02/01/2024	1	1.765,66				1	1.765,66	arpae
385	armadio in laminato alto	09	F 000009131	Num.	1	1.765,66				01/01/2024	1	1.765,66			agenzia reg.le prevenzione,ambiente,ener
386	armadio in laminato alto	09	F 000009132	Num.	1	1.062,60				01/01/2024	1	1.062,60			agenzia reg.le prevenzione,ambiente,ener
387	armadio in laminato alto	09	F 000009132	Num.			02/01/2024	1	1.062,60				1	1.062,60	arpae
388	armadio in laminato alto	09	F 000009133	Num.			02/01/2024	1	425,04				1	425,04	arpae
389	armadio in laminato alto	09	F 000009133	Num.	1	425,04				01/01/2024	1	425,04			agenzia reg.le prevenzione,ambiente,ener
390	armadio in laminato alto	09	F 000009134	Num.	1	850,08				01/01/2024	1	850,08			agenzia reg.le prevenzione,ambiente,ener

## ARPAE

N°	Descrizione bene	Estremi Inventario			Consistenza iniziale		Carico			Scarico			Consistenza finale		Note
		CAT.	N°	U.M.	Qu.à	Valore	Data	Qu.à	Valore	Data	Qu.à	Valore	Qu.à	Valore	
391	armadio in laminato alto	09	F 0000009134	Num.			02/01/2024	1	850,08				1	850,08	arpae
392	armadio in laminato basso	09	F 0000009135	Num.			02/01/2024	1	120,62				1	120,62	arpae
393	armadio in laminato basso	09	F 0000009135	Num.	1	120,62				01/01/2024	1	120,62			agenzia reg.le prevenzione,ambiente,ener
394	cassettiera portalucidi in metallo	09	F 0000009136	Num.	1	232,41				01/01/2024	1	232,41			agenzia reg.le prevenzione,ambiente,ener
395	cassettiera portalucidi in metallo	09	F 0000009136	Num.			02/01/2024	1	232,41				1	232,41	arpae
396	cassettiera portalucidi in metallo	09	F 0000009137	Num.			02/01/2024	1	232,41				1	232,41	arpae
397	cassettiera portalucidi in metallo	09	F 0000009137	Num.	1	232,41				01/01/2024	1	232,41			agenzia reg.le prevenzione,ambiente,ener
398	tavolo luminoso	06	F 0000009138	Num.	1	0,00				01/01/2024	1	0,00			agenzia reg.le prevenzione,ambiente,ener
399	tavolo luminoso	06	F 0000009138	Num.			02/01/2024	1	0,00				1	0,00	arpae
400	armadio in laminato alto	09	F 0000009139	Num.			02/01/2024	1	619,76				1	619,76	arpae
401	armadio in laminato alto	09	F 0000009139	Num.	1	619,76				01/01/2024	1	619,76			agenzia reg.le prevenzione,ambiente,ener
402	armadio in laminato alto	09	F 0000009140	Num.	1	619,76				01/01/2024	1	619,76			agenzia reg.le prevenzione,ambiente,ener
403	armadio in laminato alto	09	F 0000009140	Num.			02/01/2024	1	619,76				1	619,76	arpae
404	armadio in laminato alto	09	F 0000009141	Num.			02/01/2024	1	619,76				1	619,76	arpae
405	armadio in laminato alto	09	F 0000009141	Num.	1	619,76				01/01/2024	1	619,76			agenzia reg.le prevenzione,ambiente,ener
406	cassettiera portalucidi in metallo	09	F 0000009142	Num.	1	232,41				01/01/2024	1	232,41			agenzia reg.le prevenzione,ambiente,ener
407	cassettiera portalucidi in metallo	09	F 0000009142	Num.			02/01/2024	1	232,41				1	232,41	arpae
408	cassettiera portalucidi in metallo	09	F 0000009143	Num.			02/01/2024	1	232,41				1	232,41	arpae
409	cassettiera portalucidi in metallo	09	F 0000009143	Num.	1	232,41				01/01/2024	1	232,41			agenzia reg.le prevenzione,ambiente,ener
410	scrivania in metallo e laminato	09	F 0000009144	Num.	1	90,38				01/01/2024	1	90,38			agenzia reg.le prevenzione,ambiente,ener
411	scrivania in metallo e laminato	09	F 0000009144	Num.			02/01/2024	1	90,38				1	90,38	arpae
412	armadio in laminato alto	09	F 0000009145	Num.			02/01/2024	1	850,08				1	850,08	arpae
413	armadio in laminato alto	09	F 0000009145	Num.	1	850,08				01/01/2024	1	850,08			agenzia reg.le prevenzione,ambiente,ener
414	armadio in laminato alto	09	F 0000009146	Num.	1	850,08				01/01/2024	1	850,08			agenzia reg.le prevenzione,ambiente,ener
415	armadio in laminato alto	09	F 0000009146	Num.			02/01/2024	1	850,08				1	850,08	arpae
416	poltrona imbottita in tessuto	09	F 0000009147	Num.			02/01/2024	1	179,00				1	179,00	arpae
417	poltrona imbottita in tessuto	09	F 0000009147	Num.	1	179,00				01/01/2024	1	179,00			agenzia reg.le prevenzione,ambiente,ener
418	poltrona imbottita in tessuto	09	F 0000009148	Num.	1	179,00				01/01/2024	1	179,00			agenzia reg.le prevenzione,ambiente,ener
419	poltrona imbottita in tessuto	09	F 0000009148	Num.			02/01/2024	1	179,00				1	179,00	arpae
420	armadio in laminato alto ante scorr.	09	F 0000009149	Num.			02/01/2024	1	365,93				1	365,93	arpae

## ARPAE

N°	Descrizione bene	Estremi Inventario			Consistenza iniziale		Carico			Scarico			Consistenza finale		Note
		CAT.	N°	U.M.	Qu.à	Valore	Data	Qu.à	Valore	Data	Qu.à	Valore	Qu.à	Valore	
421	armadio in laminato alto ante scorr.	09	F 0000009149	Num.	1	365,93				01/01/2024	1	365,93			agenzia reg.le prevenzione,ambiente,ener
422	armadio in laminato alto ante scorr.	09	F 0000009150	Num.	1	188,19				01/01/2024	1	188,19			agenzia reg.le prevenzione,ambiente,ener
423	armadio in laminato alto ante scorr.	09	F 0000009150	Num.			02/01/2024	1	188,19				1	188,19	arpae
424	armadio in laminato alto	09	F 0000009151	Num.			02/01/2024	1	619,76				1	619,76	arpae
425	armadio in laminato alto	09	F 0000009151	Num.	1	619,76				01/01/2024	1	619,76			agenzia reg.le prevenzione,ambiente,ener
426	armadio in laminato alto ante scorr..	09	F 0000009152	Num.	1	0,00				01/01/2024	1	0,00			agenzia reg.le prevenzione,ambiente,ener
427	armadio in laminato alto ante scorr..	09	F 0000009152	Num.			02/01/2024	1	0,00				1	0,00	arpae
428	armadio in metallo alto	09	F 0000009153	Num.			02/01/2024	1	152,50				1	152,50	arpae
429	armadio in metallo alto	09	F 0000009153	Num.	1	152,50				01/01/2024	1	152,50			agenzia reg.le prevenzione,ambiente,ener
430	armadio in laminato alto	09	F 0000009154	Num.	1	106,26				01/01/2024	1	106,26			agenzia reg.le prevenzione,ambiente,ener
431	armadio in laminato alto	09	F 0000009154	Num.			02/01/2024	1	106,26				1	106,26	arpae
432	armadio in laminato alto	09	F 0000009155	Num.			02/01/2024	1	850,08				1	850,08	arpae
433	armadio in laminato alto	09	F 0000009155	Num.	1	850,08				01/01/2024	1	850,08			agenzia reg.le prevenzione,ambiente,ener
434	cassaforte a mobile.	09	F 0000009156	Num.	1	0,00				01/01/2024	1	0,00			agenzia reg.le prevenzione,ambiente,ener
435	cassaforte a mobile.	09	F 0000009156	Num.			02/01/2024	1	0,00				1	0,00	arpae
436	poltroncina op. imbottita girev. + ruote + bracc.	09	F 0000009157	Num.			02/01/2024	1	80,00				1	80,00	arpae
437	poltroncina op. imbottita girev. + ruote + bracc.	09	F 0000009158	Num.			02/01/2024	1	80,00				1	80,00	arpae
438	armadio in laminato alto	09	F 0000009159	Num.			02/01/2024	1	1.555,20				1	1.555,20	arpae
439	armadio in laminato alto	09	F 0000009159	Num.	1	1.555,20				01/01/2024	1	1.555,20			agenzia reg.le prevenzione,ambiente,ener
440	armadio in metallo alto	09	F 0000009160	Num.			02/01/2024	1	76,25				1	76,25	arpae
441	schedario in metallo a carrello 6 cass.	09	F 0000009161	Num.			02/01/2024	1	77,53				1	77,53	arpae
442	armadio in metallo alto	09	F 0000009162	Num.			02/01/2024	1	76,25				1	76,25	arpae
443	armadio in laminato alto	09	F 0000009163	Num.	1	1.555,20				01/01/2024	1	1.555,20			agenzia reg.le prevenzione,ambiente,ener
444	armadio in laminato alto	09	F 0000009163	Num.			02/01/2024	1	1.555,20				1	1.555,20	arpae
445	armadio in laminato alto	09	F 0000009164	Num.			02/01/2024	1	619,76				1	619,76	arpae
446	armadio in laminato alto	09	F 0000009164	Num.	1	619,76				01/01/2024	1	619,76			agenzia reg.le prevenzione,ambiente,ener
447	armadio in laminato alto	09	F 0000009165	Num.	1	619,76				01/01/2024	1	619,76			agenzia reg.le prevenzione,ambiente,ener
448	armadio in laminato alto	09	F 0000009165	Num.			02/01/2024	1	619,76				1	619,76	arpae
449	armadio in laminato alto	09	F 0000009166	Num.			02/01/2024	1	1.555,20				1	1.555,20	arpae
450	armadio in laminato alto	09	F 0000009166	Num.	1	1.555,20				01/01/2024	1	1.555,20			agenzia reg.le prevenzione,ambiente,ener

## ARPAE

N°	Descrizione bene	Estremi Inventario			Consistenza iniziale		Carico			Scarico			Consistenza finale		Note
		CAT.	N°	U.M.	Qu.à	Valore	Data	Qu.à	Valore	Data	Qu.à	Valore	Qu.à	Valore	
451	armadio in laminato alto	09	F 0000009167	Num.	1	3.160,40				01/01/2024	1	3.160,40			agenzia reg.le prevenzione,ambiente,ener
452	armadio in laminato alto	09	F 0000009167	Num.			02/01/2024	1	3.160,40				1	3.160,40	arpae
453	armadio in laminato alto	09	F 0000009168	Num.			02/01/2024	1	1.555,20				1	1.555,20	arpae
454	armadio in laminato alto	09	F 0000009168	Num.	1	1.555,20				01/01/2024	1	1.555,20			agenzia reg.le prevenzione,ambiente,ener
455	armadio in laminato alto	09	F 0000009169	Num.	1	464,82				01/01/2024	1	464,82			agenzia reg.le prevenzione,ambiente,ener
456	armadio in laminato alto	09	F 0000009169	Num.			02/01/2024	1	464,82				1	464,82	arpae
457	armadio in laminato alto	09	F 0000009170	Num.			02/01/2024	1	1.740,00				1	1.740,00	arpae
458	armadio in laminato alto	09	F 0000009170	Num.	1	1.740,00				01/01/2024	1	1.740,00			agenzia reg.le prevenzione,ambiente,ener
459	armadio in laminato alto	09	F 0000009171	Num.			02/01/2024	1	464,82				1	464,82	arpae
460	armadio in laminato alto	09	F 0000009172	Num.			02/01/2024	1	1.740,00				1	1.740,00	arpae
461	armadio in laminato alto	09	F 0000009172	Num.	1	1.740,00				01/01/2024	1	1.740,00			agenzia reg.le prevenzione,ambiente,ener
462	armadio in laminato alto	09	F 0000009173	Num.	1	464,82				01/01/2024	1	464,82			agenzia reg.le prevenzione,ambiente,ener
463	armadio in laminato alto	09	F 0000009173	Num.			02/01/2024	1	464,82				1	464,82	arpae
464	scrivania in metallo e laminato	09	F 0000009174	Num.			02/01/2024	1	90,38				1	90,38	arpae
465	scrivania in metallo e laminato	09	F 0000009174	Num.	1	90,38				01/01/2024	1	90,38			agenzia reg.le prevenzione,ambiente,ener
466	armadio in laminato alto	09	F 0000009175	Num.	1	619,76				01/01/2024	1	619,76			agenzia reg.le prevenzione,ambiente,ener
467	armadio in laminato alto	09	F 0000009175	Num.			02/01/2024	1	619,76				1	619,76	arpae
468	cassettiera portalucidi in metallo	09	F 0000009176	Num.			02/01/2024	1	348,61				1	348,61	arpae
469	cassettiera portalucidi in metallo	09	F 0000009176	Num.	1	348,61				01/01/2024	1	348,61			agenzia reg.le prevenzione,ambiente,ener
470	cassettiera portalucidi in metallo	09	F 0000009177	Num.			02/01/2024	1	348,61				1	348,61	arpae
471	armadio in laminato alto	09	F 0000009178	Num.			02/01/2024	1	1.740,00				1	1.740,00	arpae
472	armadio in laminato alto	09	F 0000009178	Num.	1	1.740,00				01/01/2024	1	1.740,00			agenzia reg.le prevenzione,ambiente,ener
473	armadio in laminato alto	09	F 0000009179	Num.	1	619,76				01/01/2024	1	619,76			agenzia reg.le prevenzione,ambiente,ener
474	armadio in laminato alto	09	F 0000009179	Num.			02/01/2024	1	619,76				1	619,76	arpae
475	armadio in laminato alto	09	F 0000009180	Num.			02/01/2024	1	1.555,20				1	1.555,20	arpae
476	armadio in laminato alto	09	F 0000009180	Num.	1	1.555,20				01/01/2024	1	1.555,20			agenzia reg.le prevenzione,ambiente,ener
477	armadio in laminato alto	09	F 0000009181	Num.			02/01/2024	1	425,04				1	425,04	arpae
478	armadio in laminato alto	09	F 0000009182	Num.	1	619,76				01/01/2024	1	619,76			agenzia reg.le prevenzione,ambiente,ener
479	armadio in laminato alto	09	F 0000009182	Num.			02/01/2024	1	619,76				1	619,76	arpae
480	armadio in laminato alto	09	F 0000009183	Num.			02/01/2024	1	619,76				1	619,76	arpae

## ARPAE

N°	Descrizione bene	Estremi Inventario			Consistenza iniziale		Carico			Scarico			Consistenza finale		Note
		CAT.	N°	U.M.	Qu.à	Valore	Data	Qu.à	Valore	Data	Qu.à	Valore	Qu.à	Valore	
481	armadio in laminato alto	09	F 0000009183	Num.	1	619,76				01/01/2024	1	619,76			agenzia reg.le prevenzione,ambiente,ener
482	tavolo in legno	09	F 0000009184	Num.			02/01/2024	1	77,47				1	77,47	arpae
483	sedia in metallo e plastica imbottita	09	F 0000009185	Num.			02/01/2024	1	21,00				1	21,00	arpae
484	sedia in metallo e plastica imbottita	09	F 0000009185	Num.	1	21,00				01/01/2024	1	21,00			agenzia reg.le prevenzione,ambiente,ener
485	poltroncina op. imbottita girev. + ruote + bracc.	09	F 0000009186	Num.	1	80,00				01/01/2024	1	80,00			agenzia reg.le prevenzione,ambiente,ener
486	poltroncina op. imbottita girev. + ruote + bracc.	09	F 0000009186	Num.			02/01/2024	1	80,00				1	80,00	arpae
487	poltroncina op. imbottita girev. + ruote + bracc.	09	F 0000009187	Num.			02/01/2024	1	80,00				1	80,00	arpae
488	poltroncina op. imbottita girev. + ruote + bracc.	09	F 0000009187	Num.	1	80,00				01/01/2024	1	80,00			agenzia reg.le prevenzione,ambiente,ener
489	poltronc.op.imb. schienale alto gir.+ruote+bracc.	09	F 0000009188	Num.	1	95,00				01/01/2024	1	95,00			agenzia reg.le prevenzione,ambiente,ener
490	poltronc.op.imb. schienale alto gir.+ruote+bracc.	09	F 0000009188	Num.			02/01/2024	1	95,00				1	95,00	arpae
491	bacheca in legno/laminato	09	F 0000009189	Num.			02/01/2024	1	23,50				1	23,50	arpae
492	mobile basso in legno	09	F 0000009190	Num.			02/01/2024	1	81,50				1	81,50	arpae
493	orologio marcatempo	09	F 0000009191	Num.			02/01/2024	1	584,50				1	584,50	arpae
494	quadro tecnica mista	09	F 0000009192	Num.			02/01/2024	1	0,00				1	0,00	arpae
495	bacheca in legno/laminato	09	F 0000009193	Num.			02/01/2024	1	23,50				1	23,50	arpae
496	bacheca in legno/laminato	09	F 0000009194	Num.			02/01/2024	1	23,50				1	23,50	arpae
497	tavolo per riunione in legno/lamin.	09	F 0000009195	Num.			02/01/2024	1	0,00				1	0,00	arpae
498	sedia in metallo e plastica imbottita	09	F 0000009196	Num.			02/01/2024	1	21,00				1	21,00	arpae
499	sedia in metallo e plastica imbottita	09	F 0000009196	Num.	1	21,00				01/01/2024	1	21,00			agenzia reg.le prevenzione,ambiente,ener
500	bacheca in legno/laminato	09	F 0000009197	Num.			02/01/2024	1	23,50				1	23,50	arpae
501	bacheca in legno/laminato	09	F 0000009198	Num.			02/01/2024	1	23,50				1	23,50	arpae
502	bacheca in legno/laminato	09	F 0000009204	Num.			02/01/2024	1	23,50				1	23,50	arpae
503	bacheca in legno/laminato	09	F 0000009205	Num.			02/01/2024	1	23,50				1	23,50	arpae
504	sedia in legno imbottita + braccioli.	09	F 0000009206	Num.			02/01/2024	1	0,00				1	0,00	arpae
505	sedia in legno imbottita.	09	F 0000009207	Num.			02/01/2024	1	0,00				1	0,00	arpae
506	sedia in legno imbottita.	09	F 0000009208	Num.			02/01/2024	1	0,00				1	0,00	arpae
507	sedia in legno imbottita.	09	F 0000009209	Num.			02/01/2024	1	0,00				1	0,00	arpae
508	sedia in legno imbottita.	09	F 0000009210	Num.			02/01/2024	1	0,00				1	0,00	arpae
509	sedia in legno imbottita.	09	F 0000009211	Num.			02/01/2024	1	0,00				1	0,00	arpae
510	tavolo per riunione in metallo e lamin.	09	F 0000009212	Num.			02/01/2024	1	298,50				1	298,50	arpae

## ARPAE

N°	Descrizione bene	Estremi Inventario			Consistenza iniziale		Carico			Scarico			Consistenza finale		Note	
		CAT.	N°	U.M.	Qu.à	Valore	Data	Qu.à	Valore	Data	Qu.à	Valore	Qu.à	Valore		
511	scrivania in metallo e laminato	09	F 000009213	Num.			02/01/2024	1	90,38					1	90,38	arpae
512	sedia in metallo e legno/laminato + bracc.	09	F 000009214	Num.			02/01/2024	1	20,00					1	20,00	arpae
513	sedia in metallo e legno/laminato + bracc.	09	F 000009215	Num.			02/01/2024	1	20,00					1	20,00	arpae
514	sedia in metallo e legno/laminato + bracc.	09	F 000009216	Num.			02/01/2024	1	20,00					1	20,00	arpae
515	sedia in metallo e legno/laminato + bracc.	09	F 000009217	Num.			02/01/2024	1	20,00					1	20,00	arpae
516	sedia in metallo e legno/laminato + bracc.	09	F 000009218	Num.			02/01/2024	1	20,00					1	20,00	arpae
517	sedia in metallo e legno/laminato + bracc.	09	F 000009219	Num.			02/01/2024	1	20,00					1	20,00	arpae
518	sedia in metallo e legno/laminato + bracc.	09	F 000009220	Num.			02/01/2024	1	20,00					1	20,00	arpae
519	sedia in metallo e legno/laminato + bracc.	09	F 000009221	Num.			02/01/2024	1	20,00					1	20,00	arpae
520	consolle in legno.	09	F 000009222	Num.			02/01/2024	1	0,00					1	0,00	arpae
521	quadro olio su tela	09	F 000009223	Num.			02/01/2024	1	0,00					1	0,00	arpae
522	quadro olio su tela	09	F 000009223	Num.	1	0,00				01/01/2024	1	0,00				agenzia reg.le prevenzione,ambiente,ener
523	armadio in laminato alto	09	F 000009224	Num.	1	212,52				01/01/2024	1	212,52				agenzia reg.le prevenzione,ambiente,ener
524	armadio in laminato alto	09	F 000009224	Num.			02/01/2024	1	212,52					1	212,52	arpae
525	armadio in laminato alto	09	F 000009225	Num.			02/01/2024	1	212,52					1	212,52	arpae
526	armadio in laminato alto	09	F 000009225	Num.	1	212,52				01/01/2024	1	212,52				agenzia reg.le prevenzione,ambiente,ener
527	armadio in laminato alto	09	F 000009226	Num.	1	212,52				01/01/2024	1	212,52				agenzia reg.le prevenzione,ambiente,ener
528	armadio in laminato alto	09	F 000009226	Num.			02/01/2024	1	212,52					1	212,52	arpae
529	armadio in laminato alto	09	F 000009227	Num.			02/01/2024	1	212,52					1	212,52	arpae
530	armadio in laminato alto	09	F 000009227	Num.	1	212,52				01/01/2024	1	212,52				agenzia reg.le prevenzione,ambiente,ener
531	sedia in metallo imbottita	09	F 000009228	Num.	1	42,80				01/01/2024	1	42,80				agenzia reg.le prevenzione,ambiente,ener
532	sedia in metallo imbottita	09	F 000009228	Num.			02/01/2024	1	42,80					1	42,80	arpae
533	sedia in metallo imbottita	09	F 000009229	Num.			02/01/2024	1	42,80					1	42,80	arpae
534	sedia in metallo imbottita	09	F 000009229	Num.	1	42,80				01/01/2024	1	42,80				agenzia reg.le prevenzione,ambiente,ener
535	scrivania in metallo e laminato ergonomica angol.	09	F 000009230	Num.	1	134,77				01/01/2024	1	134,77				agenzia reg.le prevenzione,ambiente,ener
536	scrivania in metallo e laminato ergonomica angol.	09	F 000009230	Num.			02/01/2024	1	134,77					1	134,77	arpae
537	poltroncina op. imbottita girev. + ruote + bracc.	09	F 000009231	Num.			02/01/2024	1	80,00					1	80,00	arpae
538	poltroncina op. imbottita girev. + ruote + bracc.	09	F 000009231	Num.	1	80,00				01/01/2024	1	80,00				agenzia reg.le prevenzione,ambiente,ener
539	cassettiera in legno o laminato + ruote	09	F 000009232	Num.	1	95,00				01/01/2024	1	95,00				agenzia reg.le prevenzione,ambiente,ener
540	cassettiera in legno o laminato + ruote	09	F 000009232	Num.			02/01/2024	1	95,00					1	95,00	arpae

## ARPAE

N°	Descrizione bene	Estremi Inventario			Consistenza iniziale		Carico			Scarico			Consistenza finale		Note
		CAT.	N°	U.M.	Qu.à	Valore	Data	Qu.à	Valore	Data	Qu.à	Valore	Qu.à	Valore	
541	tavolino in metal. e lamin. tipo dattilo	09	F 000009233	Num.			02/01/2024	1	64,56				1	64,56	arpae
542	tavolino in metal. e lamin. tipo dattilo	09	F 000009233	Num.	1	64,56				01/01/2024	1	64,56			agenzia reg.le prevenzione,ambiente,ener
543	stampante laser	07	F 000009234	Num.	1	29,64				01/01/2024	1	29,64			agenzia reg.le prevenzione,ambiente,ener
544	stampante laser	07	F 000009234	Num.			02/01/2024	1	29,64				1	29,64	arpae
545	scrivania in metallo e laminato	09	F 000009235	Num.			02/01/2024	1	90,38				1	90,38	arpae
546	scrivania in metallo e laminato	09	F 000009235	Num.	1	90,38				01/01/2024	1	90,38			agenzia reg.le prevenzione,ambiente,ener
547	poltroncina op. imbottita girev. + ruote + bracc.	09	F 000009236	Num.			02/01/2024	1	80,00				1	80,00	arpae
548	scrivania in metallo e laminato	09	F 000009237	Num.	1	90,38				01/01/2024	1	90,38			agenzia reg.le prevenzione,ambiente,ener
549	scrivania in metallo e laminato	09	F 000009237	Num.			02/01/2024	1	90,38				1	90,38	arpae
550	quadro olio su tela	09	F 000009238	Num.									1	0,00	arpae
551	scrivania in metallo e laminato ergonomica angol.	09	F 000009239	Num.			02/01/2024	1	134,77				1	134,77	arpae
552	scrivania in metallo e laminato ergonomica angol.	09	F 000009239	Num.	1	134,77				01/01/2024	1	134,77			agenzia reg.le prevenzione,ambiente,ener
553	poltroncina op. imbottita girev. + ruote + bracc.	09	F 000009240	Num.			02/01/2024	1	80,00				1	80,00	arpae
554	cassettiera in legno o laminato + ruote	09	F 000009241	Num.			02/01/2024	1	95,00				1	95,00	arpae
555	quadro olio su tela	09	F 000009242	Num.			02/01/2024	1	0,00				1	0,00	arpae
556	quadro olio su tela	09	F 000009242	Num.	1	0,00				01/01/2024	1	0,00			agenzia reg.le prevenzione,ambiente,ener
557	quadro tecnica mista	09	F 000009243	Num.	1	0,00				01/01/2024	1	0,00			agenzia reg.le prevenzione,ambiente,ener
558	quadro tecnica mista	09	F 000009243	Num.			02/01/2024	1	0,00				1	0,00	arpae
559	quadro tecnica mista	09	F 000009244	Num.			02/01/2024	1	0,00				1	0,00	arpae
560	quadro tecnica mista	09	F 000009244	Num.	1	0,00				01/01/2024	1	0,00			agenzia reg.le prevenzione,ambiente,ener
561	armadio in laminato basso	09	F 000009245	Num.	1	241,24				01/01/2024	1	241,24			agenzia reg.le prevenzione,ambiente,ener
562	armadio in laminato basso	09	F 000009245	Num.			02/01/2024	1	241,24				1	241,24	arpae
563	sedia in metallo e plastica imbottita	09	F 000009246	Num.			02/01/2024	1	21,00				1	21,00	arpae
564	sedia in metallo e plastica imbottita	09	F 000009246	Num.	1	21,00				01/01/2024	1	21,00			agenzia reg.le prevenzione,ambiente,ener
565	sedia in metallo e plastica imbottita	09	F 000009247	Num.	1	21,00				01/01/2024	1	21,00			agenzia reg.le prevenzione,ambiente,ener
566	sedia in metallo e plastica imbottita	09	F 000009247	Num.			02/01/2024	1	21,00				1	21,00	arpae
567	sedia in metallo e plastica imbottita	09	F 000009248	Num.			02/01/2024	1	21,00				1	21,00	arpae
568	sedia in metallo e plastica imbottita	09	F 000009248	Num.	1	21,00				01/01/2024	1	21,00			agenzia reg.le prevenzione,ambiente,ener
569	armadio in laminato basso + vetrina	09	F 000009249	Num.	1	65,85				01/01/2024	1	65,85			agenzia reg.le prevenzione,ambiente,ener
570	armadio in laminato basso + vetrina	09	F 000009249	Num.			02/01/2024	1	65,85				1	65,85	arpae

## ARPAE

N°	Descrizione bene	Estremi Inventario			Consistenza iniziale		Carico			Scarico			Consistenza finale		Note
		CAT.	N°	U.M.	Qu.à	Valore	Data	Qu.à	Valore	Data	Qu.à	Valore	Qu.à	Valore	
571	armadio in laminato basso	09	F 000009250	Num.			02/01/2024	1	60,31				1	60,31	arpae
572	armadio in laminato basso	09	F 000009250	Num.	1	60,31				01/01/2024	1	60,31			agenzia reg.le prevenzione,ambiente,ener
573	armadio in laminato basso + vetrina	09	F 000009251	Num.	1	131,69				01/01/2024	1	131,69			agenzia reg.le prevenzione,ambiente,ener
574	armadio in laminato basso + vetrina	09	F 000009251	Num.			02/01/2024	1	131,69				1	131,69	arpae
575	armadio in laminato basso	09	F 000009252	Num.			02/01/2024	1	120,62				1	120,62	arpae
576	armadio in laminato basso	09	F 000009252	Num.	1	120,62				01/01/2024	1	120,62			agenzia reg.le prevenzione,ambiente,ener
577	armadio in laminato basso + vetrina	09	F 000009253	Num.	1	131,69				01/01/2024	1	131,69			agenzia reg.le prevenzione,ambiente,ener
578	armadio in laminato basso + vetrina	09	F 000009253	Num.			02/01/2024	1	131,69				1	131,69	arpae
579	armadio in laminato basso	09	F 000009254	Num.	1	120,62				01/01/2024	1	120,62			agenzia reg.le prevenzione,ambiente,ener
580	armadio in laminato basso	09	F 000009254	Num.			02/01/2024	1	120,62				1	120,62	arpae
581	armadio in laminato basso + vetrina	09	F 000009255	Num.			02/01/2024	1	65,85				1	65,85	arpae
582	armadio in laminato basso + vetrina	09	F 000009255	Num.	1	65,85				01/01/2024	1	65,85			agenzia reg.le prevenzione,ambiente,ener
583	armadio in laminato basso	09	F 000009256	Num.	1	60,31				01/01/2024	1	60,31			agenzia reg.le prevenzione,ambiente,ener
584	armadio in laminato basso	09	F 000009256	Num.			02/01/2024	1	60,31				1	60,31	arpae
585	cassettiera in legno o laminato + ruote	09	F 000009257	Num.			02/01/2024	1	95,00				1	95,00	arpae
586	cassettiera in legno o laminato + ruote	09	F 000009257	Num.	1	95,00				01/01/2024	1	95,00			agenzia reg.le prevenzione,ambiente,ener
587	scrivania in metallo e laminato ergonomica angol.	09	F 000009258	Num.	1	134,77				01/01/2024	1	134,77			agenzia reg.le prevenzione,ambiente,ener
588	scrivania in metallo e laminato ergonomica angol.	09	F 000009258	Num.			02/01/2024	1	134,77				1	134,77	arpae
589	pc tower	07	F 000009259	Num.	1	462,26				01/01/2024	1	462,26			agenzia reg.le prevenzione,ambiente,ener
590	pc tower	07	F 000009259	Num.			02/01/2024	1	462,26				1	462,26	arpae
591	mobiletto in metallo e laminato	09	F 000009260	Num.			02/01/2024	1	29,56				1	29,56	arpae
592	mobiletto in metallo e laminato	09	F 000009260	Num.	1	29,56				01/01/2024	1	29,56			agenzia reg.le prevenzione,ambiente,ener
593	armadio in laminato basso + vetrina	09	F 000009261	Num.	1	131,69				01/01/2024	1	131,69			agenzia reg.le prevenzione,ambiente,ener
594	armadio in laminato basso + vetrina	09	F 000009261	Num.			02/01/2024	1	131,69				1	131,69	arpae
595	armadio in laminato basso	09	F 000009262	Num.			02/01/2024	1	120,62				1	120,62	arpae
596	armadio in laminato basso	09	F 000009262	Num.	1	120,62				01/01/2024	1	120,62			agenzia reg.le prevenzione,ambiente,ener
597	armadio in laminato basso + vetrina	09	F 000009263	Num.	1	65,85				01/01/2024	1	65,85			agenzia reg.le prevenzione,ambiente,ener
598	armadio in laminato basso + vetrina	09	F 000009263	Num.			02/01/2024	1	65,85				1	65,85	arpae
599	armadio in laminato basso	09	F 000009264	Num.			02/01/2024	1	60,31				1	60,31	arpae
600	armadio in laminato basso	09	F 000009264	Num.	1	60,31				01/01/2024	1	60,31			agenzia reg.le prevenzione,ambiente,ener

## ARPAE

N°	Descrizione bene	Estremi Inventario			Consistenza iniziale		Carico			Scarico			Consistenza finale		Note
		CAT.	N°	U.M.	Qu.à	Valore	Data	Qu.à	Valore	Data	Qu.à	Valore	Qu.à	Valore	
601	armadio in laminato basso + vetrina	09	F 000009265	Num.	1	131,69				01/01/2024	1	131,69			agenzia reg.le prevenzione,ambiente,ener
602	armadio in laminato basso + vetrina	09	F 000009265	Num.			02/01/2024	1	131,69				1	131,69	arpae
603	armadio in laminato basso	09	F 000009266	Num.			02/01/2024	1	120,62				1	120,62	arpae
604	armadio in laminato basso	09	F 000009266	Num.	1	120,62				01/01/2024	1	120,62			agenzia reg.le prevenzione,ambiente,ener
605	armadio in laminato basso	09	F 000009267	Num.	1	60,31				01/01/2024	1	60,31			agenzia reg.le prevenzione,ambiente,ener
606	armadio in laminato basso	09	F 000009267	Num.			02/01/2024	1	60,31				1	60,31	arpae
607	armadio in laminato basso	09	F 000009268	Num.			02/01/2024	1	60,31				1	60,31	arpae
608	armadio in laminato basso	09	F 000009268	Num.	1	60,31				01/01/2024	1	60,31			agenzia reg.le prevenzione,ambiente,ener
609	quadro acquarello	09	F 000009269	Num.	1	0,00				01/01/2024	1	0,00			agenzia reg.le prevenzione,ambiente,ener
610	quadro acquarello	09	F 000009269	Num.			02/01/2024	1	0,00				1	0,00	arpae
611	quadro olio su tela	09	F 000009270	Num.			02/01/2024	1	0,00				1	0,00	arpae
612	quadro olio su tela	09	F 000009271	Num.			02/01/2024	1	0,00				1	0,00	arpae
613	sedia in metallo e plastica imbottita	09	F 000009272	Num.			02/01/2024	1	21,00				1	21,00	arpae
614	sedia in metallo e plastica imbottita	09	F 000009273	Num.			02/01/2024	1	21,00				1	21,00	arpae
615	sedia in metallo e plastica imbottita	09	F 000009273	Num.	1	21,00				01/01/2024	1	21,00			agenzia reg.le prevenzione,ambiente,ener
616	sedia in metallo e plastica imbottita	09	F 000009274	Num.	1	21,00				01/01/2024	1	21,00			agenzia reg.le prevenzione,ambiente,ener
617	sedia in metallo e plastica imbottita	09	F 000009274	Num.			02/01/2024	1	21,00				1	21,00	arpae
618	scrivania in metallo e laminato ergonomica angol.	09	F 000009275	Num.			02/01/2024	1	134,77				1	134,77	arpae
619	scrivania in metallo e laminato ergonomica angol.	09	F 000009275	Num.	1	134,77				01/01/2024	1	134,77			agenzia reg.le prevenzione,ambiente,ener
620	cassettiera in legno o laminato + ruote	09	F 000009276	Num.	1	0,00				01/01/2024	1	0,00			agenzia reg.le prevenzione,ambiente,ener
621	cassettiera in legno o laminato + ruote	09	F 000009276	Num.			02/01/2024	1	0,00				1	0,00	arpae
622	poltroncina op. imbottita girev. + ruote + bracc.	09	F 000009277	Num.			02/01/2024	1	80,00				1	80,00	arpae
623	poltroncina op. imbottita girev. + ruote + bracc.	09	F 000009277	Num.	1	80,00				01/01/2024	1	80,00			agenzia reg.le prevenzione,ambiente,ener
624	armadio in laminato basso + vetrina	09	F 000009278	Num.	1	197,54				01/01/2024	1	197,54			agenzia reg.le prevenzione,ambiente,ener
625	armadio in laminato basso + vetrina	09	F 000009278	Num.			02/01/2024	1	197,54				1	197,54	arpae
626	scrivania in metallo e laminato ergonomica angol.	09	F 000009279	Num.			02/01/2024	1	134,77				1	134,77	arpae
627	scrivania in metallo e laminato ergonomica angol.	09	F 000009279	Num.	1	134,77				01/01/2024	1	134,77			agenzia reg.le prevenzione,ambiente,ener
628	scrivania in metallo e laminato ergonomica angol.	09	F 000009280	Num.	1	134,77				01/01/2024	1	134,77			agenzia reg.le prevenzione,ambiente,ener
629	scrivania in metallo e laminato ergonomica angol.	09	F 000009280	Num.			02/01/2024	1	134,77				1	134,77	arpae
630	stampante laser	07	F 000009281	Num.			02/01/2024	1	1.078,80				1	1.078,80	arpae

## ARPAE

N°	Descrizione bene	Estremi Inventario			Consistenza iniziale		Carico			Scarico			Consistenza finale		Note
		CAT.	N°	U.M.	Qu.à	Valore	Data	Qu.à	Valore	Data	Qu.à	Valore	Qu.à	Valore	
631	stampante laser	07	F 000009281	Num.	1	1.078,80				01/01/2024	1	1.078,80			agenzia reg.le prevenzione,ambiente,ener
632	quadro olio su tela	09	F 000009282	Num.									1	0,00	arpae
633	armadio in laminato basso + vetrina	09	F 000009283	Num.	1	131,69				01/01/2024	1	131,69			agenzia reg.le prevenzione,ambiente,ener
634	armadio in laminato basso + vetrina	09	F 000009283	Num.			02/01/2024	1	131,69				1	131,69	arpae
635	armadio in laminato basso	09	F 000009284	Num.			02/01/2024	1	120,62				1	120,62	arpae
636	armadio in laminato basso	09	F 000009284	Num.	1	120,62				01/01/2024	1	120,62			agenzia reg.le prevenzione,ambiente,ener
637	armadio in laminato basso	09	F 000009285	Num.	1	120,62				01/01/2024	1	120,62			agenzia reg.le prevenzione,ambiente,ener
638	armadio in laminato basso	09	F 000009285	Num.			02/01/2024	1	120,62				1	120,62	arpae
639	sedia in metallo e plastica	09	F 000009286	Num.			02/01/2024	1	14,85				1	14,85	arpae
640	sedia in metallo e plastica	09	F 000009286	Num.	1	14,85				01/01/2024	1	14,85			agenzia reg.le prevenzione,ambiente,ener
641	monitor	07	F 000009287	Num.			02/01/2024	1	93,33				1	93,33	arpae
642	monitor 19" lcd	07	F 000009288	Num.			02/01/2024	1	130,53				1	130,53	arpae
643	monitor 19" lcd	07	F 000009288	Num.	1	130,53				01/01/2024	1	130,53			agenzia reg.le prevenzione,ambiente,ener
644	sedia in metallo e plastica imbottita	09	F 000009289	Num.			02/01/2024	1	21,00				1	21,00	arpae
645	scrivania in metallo e laminato	09	F 000009290	Num.	1	90,38				01/01/2024	1	90,38			agenzia reg.le prevenzione,ambiente,ener
646	scrivania in metallo e laminato	09	F 000009290	Num.			02/01/2024	1	90,38				1	90,38	arpae
647	poltroncina op. imbottita girev. + ruote + bracc.	09	F 000009291	Num.			02/01/2024	1	121,20				1	121,20	arpae
648	cassettiera in legno o laminato + ruote	09	F 000009292	Num.	1	477,00				01/01/2024	1	477,00			agenzia reg.le prevenzione,ambiente,ener
649	cassettiera in legno o laminato + ruote	09	F 000009292	Num.			02/01/2024	1	477,00				1	477,00	arpae
650	sedia in metallo e plastica imbottita	09	F 000009293	Num.			02/01/2024	1	21,00				1	21,00	arpae
651	mobiletto in metallo e laminato	09	F 000009294	Num.			02/01/2024	1	14,78				1	14,78	arpae
652	armadio in laminato basso	09	F 000009295	Num.	1	120,62				01/01/2024	1	120,62			agenzia reg.le prevenzione,ambiente,ener
653	armadio in laminato basso	09	F 000009295	Num.			02/01/2024	1	120,62				1	120,62	arpae
654	armadio in laminato basso	09	F 000009296	Num.			02/01/2024	1	120,62				1	120,62	arpae
655	armadio in laminato basso	09	F 000009296	Num.	1	120,62				01/01/2024	1	120,62			agenzia reg.le prevenzione,ambiente,ener
656	armadio in laminato basso	09	F 000009297	Num.	1	120,62				01/01/2024	1	120,62			agenzia reg.le prevenzione,ambiente,ener
657	armadio in laminato basso	09	F 000009297	Num.			02/01/2024	1	120,62				1	120,62	arpae
658	sedia in metallo e plastica imbottita	09	F 000009501	Num.	1	21,00				01/01/2024	1	21,00			agenzia reg.le prevenzione,ambiente,ener
659	sedia in metallo e plastica imbottita	09	F 000009501	Num.			02/01/2024	1	21,00				1	21,00	arpae
660	cassettiera in legno o laminato + ruote	09	F 000009502	Num.			02/01/2024	1	95,00				1	95,00	arpae

## ARPAE

N°	Descrizione bene	Estremi Inventario			Consistenza iniziale		Carico			Scarico			Consistenza finale		Note
		CAT.	N°	U.M.	Qu.à	Valore	Data	Qu.à	Valore	Data	Qu.à	Valore	Qu.à	Valore	
661	cassettiera in legno o laminato + ruote	09	F 000009502	Num.	1	95,00				01/01/2024	1	95,00			agenzia reg.le prevenzione,ambiente,ener
662	tavolo in metallo e laminato	09	F 000009503	Num.	1	96,60				01/01/2024	1	96,60			agenzia reg.le prevenzione,ambiente,ener
663	tavolo in metallo e laminato	09	F 000009503	Num.			02/01/2024	1	96,60				1	96,60	arpae
664	quadro olio su tela	09	F 000009504	Num.			02/01/2024	1	0,00				1	0,00	arpae
665	quadro olio su tela	09	F 000009504	Num.	1	0,00				01/01/2024	1	0,00			agenzia reg.le prevenzione,ambiente,ener
666	quadro tecnica mista	09	F 000009505	Num.	1	0,00				01/01/2024	1	0,00			agenzia reg.le prevenzione,ambiente,ener
667	quadro tecnica mista	09	F 000009505	Num.			02/01/2024	1	0,00				1	0,00	arpae
668	frigorifero + freezer	06	F 000009506	Num.			02/01/2024	1	550,00				1	550,00	arpae
669	frigorifero + freezer	06	F 000009506	Num.	1	550,00				01/01/2024	1	550,00			agenzia reg.le prevenzione,ambiente,ener
670	oggetti di valore	09	F 000009507	Num.									1	0,00	arpae
671	cassettiera in legno o laminato + ruote	09	F 000009508	Num.	1	95,00				01/01/2024	1	95,00			agenzia reg.le prevenzione,ambiente,ener
672	cassettiera in legno o laminato + ruote	09	F 000009508	Num.			02/01/2024	1	95,00				1	95,00	arpae
673	armadio in laminato basso	09	F 000009509	Num.	1	349,20				01/01/2024	1	349,20			agenzia reg.le prevenzione,ambiente,ener
674	armadio in laminato basso	09	F 000009509	Num.			02/01/2024	1	349,20				1	349,20	arpae
675	armadio in laminato basso	09	F 000009510	Num.			02/01/2024	1	171,00				1	171,00	arpae
676	armadio in laminato basso	09	F 000009510	Num.	1	171,00				01/01/2024	1	171,00			agenzia reg.le prevenzione,ambiente,ener
677	armadio in laminato basso	09	F 000009511	Num.	1	259,20				01/01/2024	1	259,20			agenzia reg.le prevenzione,ambiente,ener
678	armadio in laminato basso	09	F 000009511	Num.			02/01/2024	1	259,20				1	259,20	arpae
679	armadio in laminato basso	09	F 000009512	Num.			02/01/2024	1	171,00				1	171,00	arpae
680	armadio in laminato basso	09	F 000009512	Num.	1	171,00				01/01/2024	1	171,00			agenzia reg.le prevenzione,ambiente,ener
681	armadio in laminato basso	09	F 000009513	Num.	1	259,20				01/01/2024	1	259,20			agenzia reg.le prevenzione,ambiente,ener
682	armadio in laminato basso	09	F 000009513	Num.			02/01/2024	1	259,20				1	259,20	arpae
683	armadio in laminato basso + vetrina	09	F 000009514	Num.			02/01/2024	1	293,62				1	293,62	arpae
684	armadio in laminato basso + vetrina	09	F 000009514	Num.	1	293,62				01/01/2024	1	293,62			agenzia reg.le prevenzione,ambiente,ener
685	armadio in laminato basso	09	F 000009515	Num.	1	259,20				01/01/2024	1	259,20			agenzia reg.le prevenzione,ambiente,ener
686	armadio in laminato basso	09	F 000009515	Num.			02/01/2024	1	259,20				1	259,20	arpae
687	armadio in laminato alto	09	F 000009516	Num.			02/01/2024	1	392,63				1	392,63	arpae
688	armadio in laminato alto	09	F 000009516	Num.	1	392,63				01/01/2024	1	392,63			agenzia reg.le prevenzione,ambiente,ener
689	cassettiera in legno o laminato + ruote	09	F 000009517	Num.	1	477,00				01/01/2024	1	477,00			agenzia reg.le prevenzione,ambiente,ener
690	cassettiera in legno o laminato + ruote	09	F 000009517	Num.			02/01/2024	1	477,00				1	477,00	arpae

## ARPAE

N°	Descrizione bene	Estremi Inventario			Consistenza iniziale		Carico			Scarico			Consistenza finale		Note
		CAT.	N°	U.M.	Qu.à	Valore	Data	Qu.à	Valore	Data	Qu.à	Valore	Qu.à	Valore	
691	poltroncina op. imbottita girev. + ruote + bracc.	09	F 000009518	Num.	1	80,00				01/01/2024	1	80,00			agenzia reg.le prevenzione,ambiente,ener
692	poltroncina op. imbottita girev. + ruote + bracc.	09	F 000009518	Num.			02/01/2024	1	80,00				1	80,00	arpae
693	sedia in metallo e plastica imbottita	09	F 000009519	Num.	1	21,00				01/01/2024	1	21,00			agenzia reg.le prevenzione,ambiente,ener
694	sedia in metallo e plastica imbottita	09	F 000009519	Num.			02/01/2024	1	21,00				1	21,00	arpae
695	scrivania in metallo e laminato ergonomica angol.	09	F 000009520	Num.	1	134,77				01/01/2024	1	134,77			agenzia reg.le prevenzione,ambiente,ener
696	scrivania in metallo e laminato ergonomica angol.	09	F 000009520	Num.			02/01/2024	1	134,77				1	134,77	arpae
697	sedia in metallo e plastica imbottita	09	F 000009521	Num.	1	21,00				01/01/2024	1	21,00			agenzia reg.le prevenzione,ambiente,ener
698	sedia in metallo e plastica imbottita	09	F 000009521	Num.			02/01/2024	1	21,00				1	21,00	arpae
699	cassettiera in metallo + ruote	09	F 000009522	Num.	1	71,00				01/01/2024	1	71,00			agenzia reg.le prevenzione,ambiente,ener
700	cassettiera in metallo + ruote	09	F 000009522	Num.			02/01/2024	1	71,00				1	71,00	arpae
701	scrivania in metallo e laminato ergonomica angol.	09	F 000009523	Num.	1	586,80				01/01/2024	1	586,80			agenzia reg.le prevenzione,ambiente,ener
702	scrivania in metallo e laminato ergonomica angol.	09	F 000009523	Num.			02/01/2024	1	586,80				1	586,80	arpae
703	cassettiera in metallo + ruote	09	F 000009524	Num.			02/01/2024	1	71,00				1	71,00	arpae
704	armadio in laminato alto	09	F 000009525	Num.			02/01/2024	1	392,63				1	392,63	arpae
705	armadio in laminato alto	09	F 000009525	Num.	1	392,63				01/01/2024	1	392,63			agenzia reg.le prevenzione,ambiente,ener
706	quadro tecnica mista	09	F 000009526	Num.	1	0,00				01/01/2024	1	0,00			agenzia reg.le prevenzione,ambiente,ener
707	quadro tecnica mista	09	F 000009526	Num.			02/01/2024	1	0,00				1	0,00	arpae
708	quadro tecnica mista	09	F 000009527	Num.			02/01/2024	1	0,00				1	0,00	arpae
709	quadro tecnica mista	09	F 000009527	Num.	1	0,00				01/01/2024	1	0,00			agenzia reg.le prevenzione,ambiente,ener
710	quadro acquerello	09	F 000009528	Num.			02/01/2024	1	0,00				1	0,00	arpae
711	quadro tecnica mista	09	F 000009529	Num.			02/01/2024	1	0,00				1	0,00	arpae
712	quadro tecnica mista	09	F 000009529	Num.	1	0,00				01/01/2024	1	0,00			agenzia reg.le prevenzione,ambiente,ener
713	scrivania in metallo e laminato ergonomica angol.	09	F 000009530	Num.	1	586,80				01/01/2024	1	586,80			agenzia reg.le prevenzione,ambiente,ener
714	scrivania in metallo e laminato ergonomica angol.	09	F 000009530	Num.			02/01/2024	1	586,80				1	586,80	arpae
715	sedia in metallo e plastica	09	F 000009531	Num.	1	14,85				01/01/2024	1	14,85			agenzia reg.le prevenzione,ambiente,ener
716	sedia in metallo e plastica	09	F 000009531	Num.			02/01/2024	1	14,85				1	14,85	arpae
717	armadio in laminato alto + vetrina	09	F 000009532	Num.	1	449,66				01/01/2024	1	449,66			agenzia reg.le prevenzione,ambiente,ener
718	armadio in laminato alto + vetrina	09	F 000009532	Num.			02/01/2024	1	449,66				1	449,66	arpae
719	armadio in laminato basso	09	F 000009533	Num.			02/01/2024	1	120,62				1	120,62	arpae
720	armadio in laminato basso	09	F 000009533	Num.	1	120,62				01/01/2024	1	120,62			agenzia reg.le prevenzione,ambiente,ener

## ARPAE

N°	Descrizione bene	Estremi Inventario			Consistenza iniziale		Carico			Scarico			Consistenza finale		Note	
		CAT.	N°	U.M.	Qu.à	Valore	Data	Qu.à	Valore	Data	Qu.à	Valore	Qu.à	Valore		
721	armadio in laminato basso	09	F 0000009534	Num.	1	120,62				01/01/2024	1	120,62			agenzia reg.le prevenzione,ambiente,ener	
722	armadio in laminato basso	09	F 0000009534	Num.					02/01/2024	1	120,62			1	120,62	arpae
723	armadio in laminato basso	09	F 0000009535	Num.					02/01/2024	1	120,62			1	120,62	arpae
724	armadio in laminato basso	09	F 0000009535	Num.	1	120,62				01/01/2024	1	120,62			agenzia reg.le prevenzione,ambiente,ener	
725	armadio in laminato alto	09	F 0000009536	Num.	1	212,52				01/01/2024	1	212,52			agenzia reg.le prevenzione,ambiente,ener	
726	armadio in laminato alto	09	F 0000009536	Num.					02/01/2024	1	212,52			1	212,52	arpae
727	scrivania in metallo e laminato + cass.	09	F 0000009537	Num.					02/01/2024	1	129,12			1	129,12	arpae
728	scrivania in metallo e laminato + cass.	09	F 0000009537	Num.	1	129,12				01/01/2024	1	129,12			agenzia reg.le prevenzione,ambiente,ener	
729	poltroncina op. imbottita girev. + ruote + bracc.	09	F 0000009538	Num.					02/01/2024	1	80,00			1	80,00	arpae
730	scrivania in laminato	09	F 0000009539	Num.					02/01/2024	1	77,47			1	77,47	arpae
731	scrivania in laminato	09	F 0000009539	Num.	1	77,47				01/01/2024	1	77,47			agenzia reg.le prevenzione,ambiente,ener	
732	cassettiera in metallo + ruote	09	F 0000009540	Num.	1	71,00				01/01/2024	1	71,00			agenzia reg.le prevenzione,ambiente,ener	
733	cassettiera in metallo + ruote	09	F 0000009540	Num.					02/01/2024	1	71,00			1	71,00	arpae
734	sedia in metallo e plastica	09	F 0000009541	Num.					02/01/2024	1	14,85			1	14,85	arpae
735	sedia in metallo e plastica	09	F 0000009541	Num.	1	14,85				01/01/2024	1	14,85			agenzia reg.le prevenzione,ambiente,ener	
736	tavolo in legno/lamin.	09	F 0000009542	Num.	1	76,10				01/01/2024	1	76,10			agenzia reg.le prevenzione,ambiente,ener	
737	tavolo in legno/lamin.	09	F 0000009542	Num.					02/01/2024	1	76,10			1	76,10	arpae
738	armadio in metallo basso ante scorr.	09	F 0000009543	Num.					02/01/2024	1	47,47			1	47,47	arpae
739	armadio in metallo basso ante scorr.	09	F 0000009543	Num.	1	47,47				01/01/2024	1	47,47			agenzia reg.le prevenzione,ambiente,ener	
740	sedia in metallo e plastica	09	F 0000009601	Num.	1	14,85				01/01/2024	1	14,85			agenzia reg.le prevenzione,ambiente,ener	
741	sedia in metallo e plastica	09	F 0000009601	Num.					02/01/2024	1	14,85			1	14,85	arpae
742	armadio in laminato basso + vetrina	09	F 0000009635	Num.					02/01/2024	1	131,69			1	131,69	arpae
743	armadio in laminato basso + vetrina	09	F 0000009635	Num.	1	131,69				01/01/2024	1	131,69			agenzia reg.le prevenzione,ambiente,ener	
744	armadio in laminato basso	09	F 0000009638	Num.	1	120,62				01/01/2024	1	120,62			agenzia reg.le prevenzione,ambiente,ener	
745	armadio in laminato basso	09	F 0000009638	Num.					02/01/2024	1	120,62			1	120,62	arpae
746	armadio in laminato basso + vetrina	09	F 0000009639	Num.					02/01/2024	1	131,69			1	131,69	arpae
747	armadio in laminato basso + vetrina	09	F 0000009639	Num.	1	131,69				01/01/2024	1	131,69			agenzia reg.le prevenzione,ambiente,ener	
748	armadio in laminato basso	09	F 0000009640	Num.	1	120,62				01/01/2024	1	120,62			agenzia reg.le prevenzione,ambiente,ener	
749	armadio in laminato basso	09	F 0000009640	Num.					02/01/2024	1	120,62			1	120,62	arpae
750	armadio in laminato basso + vetrina	09	F 0000009641	Num.					02/01/2024	1	131,69			1	131,69	arpae

## ARPAE

N°	Descrizione bene	Estremi Inventario			Consistenza iniziale		Carico			Scarico			Consistenza finale		Note
		CAT.	N°	U.M.	Qu.à	Valore	Data	Qu.à	Valore	Data	Qu.à	Valore	Qu.à	Valore	
751	armadio in laminato basso + vetrina	09	F 000009641	Num.	1	131,69				01/01/2024	1	131,69			agenzia reg.le prevenzione,ambiente,ener
752	armadio in laminato basso	09	F 000009642	Num.	1	120,62				01/01/2024	1	120,62			agenzia reg.le prevenzione,ambiente,ener
753	armadio in laminato basso	09	F 000009642	Num.			02/01/2024	1	120,62				1	120,62	arpae
754	mobiletto in metallo e laminato	09	F 000009643	Num.			02/01/2024	1	14,78				1	14,78	arpae
755	mobiletto in metallo e laminato	09	F 000009643	Num.	1	14,78				01/01/2024	1	14,78			agenzia reg.le prevenzione,ambiente,ener
756	cassettiera in legno o laminato + ruote	09	F 000009644	Num.	1	95,00				01/01/2024	1	95,00			agenzia reg.le prevenzione,ambiente,ener
757	cassettiera in legno o laminato + ruote	09	F 000009644	Num.			02/01/2024	1	95,00				1	95,00	arpae
758	scrivania in metallo e laminato ergonomica angol.	09	F 000009645	Num.			02/01/2024	1	134,77				1	134,77	arpae
759	scrivania in metallo e laminato ergonomica angol.	09	F 000009645	Num.	1	134,77				01/01/2024	1	134,77			agenzia reg.le prevenzione,ambiente,ener
760	poltroncina op. imbottita girev. + ruote + bracc.	09	F 000009646	Num.			02/01/2024	1	80,00				1	80,00	arpae
761	cassettiera in legno o laminato + ruote	09	F 000009647	Num.			02/01/2024	1	95,00				1	95,00	arpae
762	cassettiera in legno o laminato + ruote	09	F 000009647	Num.	1	95,00				01/01/2024	1	95,00			agenzia reg.le prevenzione,ambiente,ener
763	armadio in laminato basso	09	F 000009648	Num.	1	120,62				01/01/2024	1	120,62			agenzia reg.le prevenzione,ambiente,ener
764	armadio in laminato basso	09	F 000009648	Num.			02/01/2024	1	120,62				1	120,62	arpae
765	scrivania in metallo e laminato ergonomica angol.	09	F 000009649	Num.			02/01/2024	1	134,77				1	134,77	arpae
766	scrivania in metallo e laminato ergonomica angol.	09	F 000009649	Num.	1	134,77				01/01/2024	1	134,77			agenzia reg.le prevenzione,ambiente,ener
767	cassettiera in legno o laminato + ruote	09	F 000009650	Num.	1	95,00				01/01/2024	1	95,00			agenzia reg.le prevenzione,ambiente,ener
768	cassettiera in legno o laminato + ruote	09	F 000009650	Num.			02/01/2024	1	95,00				1	95,00	arpae
769	poltroncina op. imbottita girev. + ruote + bracc.	09	F 000009651	Num.			02/01/2024	1	80,00				1	80,00	arpae
770	poltroncina op. imbottita girev. + ruote + bracc.	09	F 000009651	Num.	1	80,00				01/01/2024	1	80,00			agenzia reg.le prevenzione,ambiente,ener
771	cassettiera in metallo + ruote	09	F 000009652	Num.	1	71,00				01/01/2024	1	71,00			agenzia reg.le prevenzione,ambiente,ener
772	cassettiera in metallo + ruote	09	F 000009652	Num.			02/01/2024	1	71,00				1	71,00	arpae
773	scrivania in metallo e laminato	09	F 000009653	Num.			02/01/2024	1	90,38				1	90,38	arpae
774	scrivania in metallo e laminato	09	F 000009653	Num.	1	90,38				01/01/2024	1	90,38			agenzia reg.le prevenzione,ambiente,ener
775	quadro acquerello	09	F 000009654	Num.	1	0,00				01/01/2024	1	0,00			agenzia reg.le prevenzione,ambiente,ener
776	quadro acquerello	09	F 000009654	Num.			02/01/2024	1	0,00				1	0,00	arpae
777	monitor 19" lcd	07	F 000009943	Num.	1	130,53				01/01/2024	1	130,53			agenzia reg.le prevenzione,ambiente,ener
778	monitor 19" lcd	07	F 000009981	Num.	1	130,53				01/01/2024	1	130,53			agenzia reg.le prevenzione,ambiente,ener
779	monitor 19" lcd	07	F 0000010222	Num.	1	120,00				01/01/2024	1	120,00			agenzia reg.le prevenzione,ambiente,ener
780	quadro stampa	09	F 0000010313	Num.	1	0,00				01/01/2024	1	0,00			agenzia reg.le prevenzione,ambiente,ener

## ARPAE

N°	Descrizione bene	Estremi Inventario			Consistenza iniziale		Carico			Scarico			Consistenza finale		Note	
		CAT.	N°	U.M.	Qu.à	Valore	Data	Qu.à	Valore	Data	Qu.à	Valore	Qu.à	Valore		
781	netbook	07	F 0000010401	Num.	1	299,00				01/01/2024	1	299,00			agenzia reg.le prevenzione,ambiente,ener	
782	netbook	07	F 0000010401	Num.					02/01/2024	1	299,00			1	299,00	arpae
783	notebook	07	F 0000010402	Num.					02/01/2024	1	425,00			1	425,00	arpae
784	monitor 19" lcd	07	F 0000010513	Num.					02/01/2024	1	120,00			1	120,00	arpae
785	monitor 19" lcd	07	F 0000010513	Num.	1	120,00				01/01/2024	1	120,00				agenzia reg.le prevenzione,ambiente,ener
786	scanner multipagina	07	F 0000010516	Num.	1	660,00				01/01/2024	1	660,00				agenzia reg.le prevenzione,ambiente,ener
787	scanner multipagina	07	F 0000010516	Num.					02/01/2024	1	660,00			1	660,00	arpae
788	monitor 19" lcd	07	F 0000010517	Num.					02/01/2024	1	120,00			1	120,00	arpae
789	monitor 19" lcd	07	F 0000010517	Num.	1	120,00				01/01/2024	1	120,00				agenzia reg.le prevenzione,ambiente,ener
790	monitor 22" lcd	07	F 0000010518	Num.	1	163,86				01/01/2024	1	163,86				agenzia reg.le prevenzione,ambiente,ener
791	monitor 22" lcd	07	F 0000010518	Num.					02/01/2024	1	163,86			1	163,86	arpae
792	stampante ink jet	07	F 0000010519	Num.					02/01/2024	1	85,00			1	85,00	arpae
793	stampante ink jet	07	F 0000010519	Num.	1	85,00				01/01/2024	1	85,00				agenzia reg.le prevenzione,ambiente,ener
794	stampante multifunzione	07	F 0000010520	Num.	1	160,00				01/01/2024	1	160,00				agenzia reg.le prevenzione,ambiente,ener
795	stampante multifunzione	07	F 0000010520	Num.					02/01/2024	1	160,00			1	160,00	arpae
796	stampante laser	07	F 0000010521	Num.					02/01/2024	1	1.549,37			1	1.549,37	arpae
797	stampante laser	07	F 0000010521	Num.	1	1.549,37				01/01/2024	1	1.549,37				agenzia reg.le prevenzione,ambiente,ener
798	scanner pagina singola	07	F 0000010522	Num.	1	110,00				01/01/2024	1	110,00				agenzia reg.le prevenzione,ambiente,ener
799	scanner pagina singola	07	F 0000010522	Num.					02/01/2024	1	110,00			1	110,00	arpae
800	stampante multifunzione	07	F 0000010537	Num.					02/01/2024	1	1.549,37			1	1.549,37	arpae
801	stampante multifunzione	07	F 0000010537	Num.	1	1.549,37				01/01/2024	1	1.549,37				agenzia reg.le prevenzione,ambiente,ener
802	scanner pagina singola	07	F 0000010592	Num.	1	150,00				01/01/2024	1	150,00				agenzia reg.le prevenzione,ambiente,ener
803	scanner pagina singola	07	F 0000010592	Num.					02/01/2024	1	150,00			1	150,00	arpae
804	stampante laser	07	F 0000010598	Num.					02/01/2024	1	29,64			1	29,64	arpae
805	stampante laser	07	F 0000010598	Num.	1	29,64				01/01/2024	1	29,64				agenzia reg.le prevenzione,ambiente,ener
806	monitor	07	F 0000010685	Num.	1	93,33				01/01/2024	1	93,33				agenzia reg.le prevenzione,ambiente,ener
807	monitor	07	F 0000010685	Num.					02/01/2024	1	93,33			1	93,33	arpae
808	monitor	07	F 0000010693	Num.					02/01/2024	1	111,63			1	111,63	arpae
809	monitor	07	F 0000010693	Num.	1	111,63				01/01/2024	1	111,63				agenzia reg.le prevenzione,ambiente,ener
810	pc tower	07	F 0000010696	Num.	1	385,77				01/01/2024	1	385,77				agenzia reg.le prevenzione,ambiente,ener

## ARPAE

N°	Descrizione bene	Estremi Inventario			Consistenza iniziale		Carico			Scarico			Consistenza finale		Note
		CAT.	N°	U.M.	Qu.à	Valore	Data	Qu.à	Valore	Data	Qu.à	Valore	Qu.à	Valore	
811	pc tower	07	F 0000010696	Num.			02/01/2024	1	385,77				1	385,77	arpae
812	monitor 19" lcd	07	F 0000010697	Num.			02/01/2024	1	93,33				1	93,33	arpae
813	monitor 19" lcd	07	F 0000010697	Num.	1	93,33				01/01/2024	1	93,33			agenzia reg.le prevenzione,ambiente,ener
814	monitor 22" lcd	07	F 0000010698	Num.	1	111,63				01/01/2024	1	111,63			agenzia reg.le prevenzione,ambiente,ener
815	monitor 22" lcd	07	F 0000010698	Num.			02/01/2024	1	111,63				1	111,63	arpae
816	pc tower	07	X 0000012909	Num.	1	385,77				01/01/2024	1	385,77			agenzia reg.le prevenzione,ambiente,ener
817	pc tower	07	X 0000013290	Num.	1	1.307,20				01/01/2024	1	1.307,20			agenzia reg.le prevenzione,ambiente,ener
818	lettore dvd	06	X 0000014631	Num.	1	55,00				01/01/2024	1	55,00			agenzia reg.le prevenzione,ambiente,ener
819	pc tower	07	X 0000016924	Num.	1	453,07				01/01/2024	1	453,07			agenzia reg.le prevenzione,ambiente,ener
820	pc tower	07	X 0000017492	Num.	1	434,40				01/01/2024	1	434,40			agenzia reg.le prevenzione,ambiente,ener
	TOTALE					98.275,07						98.423,40		108.091,07	88.607,40

.....li.....

IL CONSEGnatario.....

Visto di regolarità.....li.....

Il Resp. Serv. Finanziario.....

PROPOSTA N. PDEL 156 del 13/11/2025

**Centro di Responsabilità:**

**OGGETTO:** Direzione Amministrativa. Rinnovo della convenzione con la Provincia di Forlì-Cesena per lo svolgimento delle funzioni amministrative in attuazione della L.R. Emilia-Romagna n. 13/2015 per il triennio 2025-2027.

**PARERE CONTABILE**

Il sottoscritto Bacchi Reggiani Giuseppe - Servizio Amministrazione Bilancio e Controllo economico esprime parere di regolarità contabile ai sensi del Regolamento Arpae per l'adozione degli atti di gestione delle risorse dell'Agenzia.

Data 13/11/2025

Bacchi Reggiani Giuseppe

---