



Proposta	n. PDET-2024-518 del 25/06/2024
Determinazione dirigenziale	n. DET-2024-517 del 03/07/2024
Oggetto	Servizio Sistemi informativi e Innovazione Digitale. Affidamento della fornitura Licenza software Vertigis Geocortex per le esigenze del Servizio Sistemi Informativi e Innovazione Digitale, per l'anno 2024. Trattativa diretta n. 4324587 - CIG: B18D58ED2E
Dirigente adottante	Servizio Sistemi Informativi E Innovazione Digitale - Cicognani Matteo
Dirigente proponente	Servizio Sistemi Informativi E Innovazione Digitale - Cicognani Matteo
Responsabile del procedimento	Filippini Francesco

Questo giorno *03/07/2024* Il Responsabile di Servizio Sistemi Informativi e Innovazione Digitale, Cicognani Matteo, ai sensi del Regolamento Arpae per l'adozione degli atti di gestione delle risorse dell'Agenzia, approvato con D.D.G. n. 114 del 23/10/2020 e dell'art. 4, comma 2 del D.Lgs. 30 marzo 2001, n. 165 determina quanto segue.

#### RICHIAMATI:

- la D.D.G. n. 129 del 29/12/2023 "Direzione Amministrativa. Servizio Amministrazione, Bilancio e Controllo Economico. Approvazione del Bilancio Pluriennale di Previsione per l'Agenzia per la Prevenzione, l'Ambiente e l'Energia dell'Emilia-Romagna per il triennio 2024-2026, del Piano Investimenti 2024-26, del Bilancio economico preventivo per l'esercizio 2024, del Budget Generale e della Programmazione di Cassa 2024"
- la D.D.G. n. 130 del 29/12/2023 "Direzione Amministrativa. Servizio Amministrazione, Bilancio e Controllo Economico. Approvazione delle Linee Guida e assegnazione dei budget di esercizio e investimenti per l'anno 2024 ai centri di responsabilità dell'Agenzia per la Prevenzione, l'Ambiente e l'Energia dell'Emilia-Romagna";
- il Decreto Legislativo del 31 marzo 2023 n. 36 "Codice dei contratti pubblici";
- il Regolamento per l'adozione degli atti di gestione dell'Agenzia approvato con D.D.G. n. 111 del 13/11/2019 e revisionato con D.D.G. n. 114 del 23/10/2020;
- il Regolamento per la disciplina dei contratti pubblici di servizi e forniture di Arpae;

#### RICHIAMATO:

- l'art. 7, comma 2, del D.L. 7 maggio 2012, n. 52, (convertito in legge 6 luglio 2012, n. 135), di modifica dell'art. 1, comma 450, della L. 27 dicembre 2006, n. 296, da cui deriva l'obbligo per le amministrazioni pubbliche, per gli acquisti di beni e servizi di importo inferiore alla soglia di rilievo comunitario, di ricorrere al mercato elettronico della pubblica amministrazione;

#### PREMESSO:

- che il software Geocortex costituisce la soluzione Web-Gis sulla quale è basato il Geoportale cartografico Arpae e che attraverso le sue componenti consente lo sviluppo, la manutenzione e la realizzazione dei visori cartografici utilizzati dai diversi contesti aziendali;
- che con determinazione dirigenziale n. 359 del 04/05/2023 è stato disposto l'affidamento del "Rinnovo licenza software Vertigis Geocortex" per le esigenze del Servizio Sistemi Informativi e Innovazione Digitale fino al 31/12/2023, alla società Geographics S.r.l., con sede in Ferrara alla Via Marcello Tassini 4, codice fiscale 01261280380, partita IVA n. 01261280380, con la quale è stato stipulato il contratto prot. PG/2023/86105 del 17/05/2023;
- che con determina n. 29 del 22/01/2024 si è preso formalmente atto che, con efficacia dal 18/07/2023, la società GEOGRAPHICS SRL, avente sede legale in via Marcello Tassini n. 4 - 44123 Ferrara, C.F: 01261280380 è stata fusa, mediante incorporazione, nella società ESRI ITALIA SPA, avente sede legale in Via Casilina 98 CAP 00182 - Roma, CF e P. IVA

03837421001;

- che occorre garantire la prosecuzione del servizio in essere senza soluzione di continuità rispetto alla scadenza della licenza precedente sino al 31/12/2024;
- che pertanto il Servizio Sistemi Informativi e Innovazione Digitale ha svolto l'attività istruttoria per definire le esigenze di Arpae e ha manifestato l'esigenza di procedere all'affidamento del servizio di "Rinnovo licenza software Vertigis Geocortex", comprendente la Licenza software Vertigis Geocortex Essentials Std. Ed. Local Gov. Tier 1 e support service fino al 31/12/2024, oltre ai servizi di teleassistenza per le varie attività di installazione, aggiornamento e consulenza tecnica operativa per una durata stimata di 44 ore;
- che con Richiesta di acquisto del 29/01/2024, il dipendente Francesco Filippini è stato nominato RUP ai sensi dell'art. 15 del d. lgs. 36/2023;
- che, come risulta dalla dichiarazione del RUP del 06/05/2024 agli atti, la società ESRI ITALIA S.P.A. avente sede in Via Casilina n. 98 - 00182 Roma - CF e P. IVA n. 03837421001 risulta essere l'unica autorizzata alla distribuzione commerciale ed alla manutenzione e supporto in esclusiva del software Vertigis Geocortex;
- che data la struttura del mercato per l'erogazione del servizio in oggetto, la regolare esecuzione effettuata dal fornitore nel corso del precedente contratto e l'effettiva assenza di alternative è necessario derogare, ai sensi dell'art. 49 comma 4 del d. lgs. 36/2023, al principio generale della rotazione;
- che il Servizio Sistemi Informativi e Innovazione Digitale ha svolto l'attività istruttoria volta ad identificare le caratteristiche tecniche necessarie e ha stimato il valore complessivo del servizio in euro 12.550,00 (Iva esclusa) e in zero gli oneri per la sicurezza per i rischi da interferenze;

PRESO ATTO:

- che sussistono i presupposti per l'espletamento di una Trattativa diretta, ai sensi dell'art. 50 comma 1 lett. b) del d. lgs. n. 36/2023 con la società di cui trattasi;
- che è stata verificata la possibilità di espletare tale procedura sul sistema del mercato elettronico messo a disposizione da Consip s.p.a., data l'attivazione del Bando BENI "SOFTWARE" - Categoria: Licenze software-Mepa Beni CPV 48218000-9 - Pacchetti software per gestione licenze" e che, in particolare, la società ESRI ITALIA S.P.A. è abilitata al suddetto bando;
- che, come risulta dal verbale del RUP del 05/06/2024 agli atti, su richiesta del Responsabile Unico del Progetto, ed in conformità alle regole di funzionamento del mercato elettronico, in data 14/03/2024 è stato inviato dal Servizio Acquisti e Patrimonio, invito a Trattativa diretta n. 4324587, corredato da Lettera di invito prot. PG/2024/83436, Capitolato tecnico, Documento di Gara Unico Europeo, Dichiarazione di offerta economica, allegati alla presente determinazione

quali parti integranti e sostanziali per l'affidamento diretto, ai sensi dell'art. 50 comma 1 lett. b) del d. lgs. n. 36/2023, della fornitura del Rinnovo di Licenza software Vertigis Geocortex per le esigenze del Servizio Sistemi Informativi e Innovazione Digitale, per l'anno 2024;

- che la procedura ha ottenuto, tramite integrazione del MePA con la Piattaforma Contratti Pubblici di ANAC, il seguente Codice Identificativo di gara (CIG) B18D58ED2E;
- che, in relazione alla predetta Trattativa diretta n. 4324587 entro il termine stabilito (inizialmente fissato alle ore 18:00 del 16/05/2024, successivamente prorogato alle ore 18:00 del 27/05/2024) la società ESRI ITALIA S.P.A ha presentato la propria offerta;
- che la documentazione amministrativa presentata è risultata regolare;
- che è stata ritenuta congrua l'offerta economica, formulata per un importo complessivo pari ad Euro 12.550,00 (oltre l'IVA al 22%), di cui si riporta di seguito il dettaglio:

<b>Voci</b>	<b>Descrizione Voci offerta</b>	<b>Quantità</b>	<b>Unità di misura</b>	<b>Prezzo unitario (Iva Esclusa)</b>	<b>Prezzo totale (Iva esclusa)</b>
<b>A</b>	<b>1) Licenza software Vertigis Geocortex Essentials Std. Ed. Local Gov. Tier 1 e support service validita' dal 01/01/2024 al 31/12/2024</b>	1	Fornitura a corpo	€ 8.150,00	€ 8.150,00
<b>B</b>	<b>2) Ore di Teleassistenza Assistenza / Consulenza</b>	44	Ore	€ 100,00	€ 4.400,00
<b>Totale generale IVA esclusa</b>					€ 12.550,00

**DATO ATTO:**

- che non sono attive convenzioni Consip di cui all'art. 26, comma 1, della legge n. 488/1999 né della centrale di committenza regionale Agenzia Intercent-ER di cui all'art. 21, della legge regionale n. 11/2004, aventi ad oggetto servizi analoghi a quelli di interesse;
- che sono stati condotti accertamenti volti ad appurare l'esistenza di rischi da interferenza nell'esecuzione dell'appalto in oggetto e che, non essendo stati riscontrati i suddetti rischi, non è stato necessario provvedere alla redazione del Documento informativo e del DUVRI. Non sono previsti oneri per la sicurezza per il rischio da interferenze;
- che l'appalto non rientra nelle categorie merceologiche oggetto dei Criteri Ambientali Minimi di cui all'art. 57 del D.Lgs 36/2023;

**ATTESTATO:**

- che è stato acquisito il DURC (on line) dell'impresa aggiudicataria, ed è risultato regolare;
- che è stato verificato il casellario ANAC;

- che il fornitore ha reso la dichiarazione di insussistenza delle cause di esclusione di cui agli artt. 94 e 95 del D.Lgs. n. 36/2023 e di possesso dei requisiti di partecipazione in sede di compilazione del DGUE;
- che, trattandosi di importo di affidamento inferiore ai 40.000,00 euro, ai sensi dell'art. 52 del D.lgs. n. 36/2023, la verifica della dichiarazione potrà avvenire nel caso di sorteggio del soggetto affidatario, secondo le modalità previste nel Regolamento Arpae in materia;

RITENUTO, per tutto quanto in premessa esposto:

- di affidare, in esito a trattativa diretta n. 4324587 - CIG: B18D58ED2E, ai sensi dell'art. dell'art. 50 comma 1 lett. b) del D.Lgs. n. 36/2023, la fornitura del Rinnovo di Licenza software Vertigis Geocortex per le esigenze del Servizio Sistemi Informativi e Innovazione Digitale, per l'anno 2024 alla società ESRI ITALIA S.P.A. avente sede legale in Via Casilina n. 98 - 00182 Roma - CF e P. IVA n. 03837421001, per un importo complessivo pari ad euro € 12.550,00 (IVA esclusa), nonché agli importi unitari risultanti dall'offerta economica del Fornitore agli atti;
- di dare atto che la stipula del contratto avverrà sul sistema del mercato elettronico della p.a. (Mepa), fermi gli obblighi dell'affidatario previsti dagli atti di gara;

ATTESTATA:

- la regolarità amministrativa del presente atto;

DATO ATTO:

- che non sussistono situazioni di conflitto di interesse, anche potenziale, secondo quanto previsto dall'art. 16 del D.Lgs. 36/2023;
- che è stato acquisito il parere favorevole di regolarità contabile espresso, ai sensi del Regolamento per l'adozione degli atti di gestione dell'Agenzia, approvato con D.D.G. n. 111 del 13/11/2019 e revisionato con D.D.G. n. 114 del 23/10/2020, dal dott. Antenucci Alessandro, titolare dell'incarico di funzione di Unità Budget, Controllo economico e Fatture/Fornitori, sentita la dott.ssa Olivia Casanova, Responsabile Staff Amministrazione DT e Struttura Ambiente prevenzione e salute per l'imputazione contabile pro-quota su budget del centro di costo DT;

## DETERMINA

1. di affidare, in esito a trattativa diretta n. 4324587 - CIG: B18D58ED2E, ai sensi dell'art. dell'art. 50 comma 1 lett. b) del D.Lgs. n. 36/2023, la fornitura del Rinnovo di Licenza software Vertigis Geocortex per le esigenze del Servizio Sistemi Informativi e Innovazione Digitale, per l'anno

2024, alla società ESRI ITALIA S.P.A. avente sede legale in Via Casilina n. 98 - 00182 Roma - CF e P. IVA n. 03837421001, per un importo complessivo pari ad euro € 12.550,00 (IVA esclusa), nonché sulla base degli importi unitari risultanti dall'offerta economica del Fornitore, agli atti, e dei documenti di gara che si allegano al presente atto quali parti integranti e sostanziali;

2. di demandare la stipula del contratto in forma elettronica sul portale del mercato elettronico di Consip alla Responsabile del Servizio Acquisti e Patrimonio, in conformità al Regolamento per la disciplina dei contratti di servizi e forniture di Arpae;
3. di dare atto che al Responsabile unico del progetto sono assegnate le funzioni ed i compiti di cui all'art. 15 del D.Lgs. n. 36/2023 e ulteriormente specificati nell'allegato I.2 del Codice dei contratti, ed in particolare l'attestazione della regolare esecuzione della prestazione eseguita con riferimento alle prescrizioni contrattuali, anche ai fini del pagamento della fattura;
4. di dare atto che il costo relativo al presente provvedimento, pari a euro 15.311,00 (IVA inclusa), avente natura di "Servizi informatici", è a carico dell'esercizio 2024 e trova copertura nel budget annuale e Bilancio economico preventivo pluriennale 2024-2026, con riferimento ai seguenti centri di responsabilità:
  - Servizio Sistemi Informativi e Innovazione Digitale per una quota pari ad euro 9.943,00 (IVA al 22% inclusa)
  - Direzione tecnica (DIRTE-DIRTE) per una quota pari ad euro 5.368,00 (IVA al 22% inclusa)
5. di dare atto che agli obblighi di trasparenza si assolverà secondo le disposizioni di cui alla delibera ANAC n. 264 del 20/06/2023, come modificata dalla delibera ANAC n. 601 del 19/12/2023 sull'avvio del processo di digitalizzazione, in relazione alle procedure avviate dopo il 01/01/2024.

IL DIRIGENTE ADOTTANTE

Firmato digitalmente

Cicognani Matteo

Si dichiara che sono parte integrante del presente provvedimento gli allegati riportati a seguire <sup>1</sup>, come file separati dal testo del provvedimento sopra riportato:

---

<sup>1</sup> L'impronta degli allegati rappresentata nel timbro digitale QRCode in elenco è quella dei file pre-esistenti alla firma digitale con cui è stato adottato il provvedimento



**OGGETTO: Lettera di invito contenente le condizioni particolari per l'affidamento del Rinnovo di Licenza software Vertigis Geocortex per le esigenze del Servizio Sistemi Informativi e Innovazione Digitale, per l'anno 2024**

**Trattativa diretta n. 4324587 - CIG: B18D58ED2E**

Con la presente si precisano le seguenti Condizioni particolari di fornitura di risposta alla Trattativa diretta n. 4324587 richieste da Arpae Emilia-Romagna.

## **1. OGGETTO DELLA FORNITURA**

Oggetto dell'affidamento è il Rinnovo di Licenza software Vertigis Geocortex per le esigenze del Servizio Sistemi Informativi e Innovazione Digitale, a seguito di espletamento di trattativa diretta sul mercato elettronico della P.A, comprensivo dei servizi di Teleassistenza Assistenza / Consulenza, senza soluzione di continuità rispetto alla scadenza della licenza precedente, fino al 31/12/2024.

Caratteristiche, modalità e termini di esecuzione del servizio sono precisati nella presente lettera di invito e nel Capitolato tecnico allegato sub A).

Non sono ammesse offerte in aumento rispetto al valore complessivo indicato pari ad Euro 12.550,00 (IVA esclusa) Oneri per la sicurezza euro 0,00.

I prezzi offerti sono fissi e invariabili e si intendono onnicomprensivi di ogni onere e spesa, ivi compresi, a titolo esemplificativo e non esaustivo, quelli relativi ad attività di trasporto, di viaggio e di missione per il personale addetto all'esecuzione contrattuale.

## **2. MODALITÀ DI RISPOSTA ALLA RICHIESTA DI OFFERTA**

L'offerta effettuata dal fornitore, sul sistema del Mercato Elettronico di CONSIP, consisterà in:

- Documentazione amministrativa
- Offerta economica

### **A) Documentazione amministrativa**

**La Documentazione amministrativa** da produrre - a pena di esclusione - in risposta alla Richiesta d'offerta effettuata sul Mercato Elettronico di Consip dovrà essere costituita da:

a) Documento di Gara Unico europeo (DGUE)

---



b) Dichiarazione di tracciabilità dei flussi finanziari, ai sensi della L. 136/2010;

In relazione alla predetta documentazione amministrativa, si precisa quanto segue:

a) Il DGUE, deve essere redatto secondo il modello allegato B), firmato digitalmente dal legale rappresentante dell'impresa o da un suo procuratore, fornito di adeguati poteri di firma, attestante in particolare:

1. la non sussistenza delle cause di esclusione di cui all'art. 94 e 95 del D. Lgs. 36/2023;

2. l'intenzione o meno di ricorrere al subappalto;

**3. le pregresse e documentate esperienze analoghe a quelle oggetto di affidamento, eseguite negli ultimi tre anni antecedenti alla data di presentazione dell'offerta (parte IV lett.**

**C del DGUE).**

Per le modalità di compilazione del modello DGUE si rimanda alle istruzioni di cui alla circolare Ministero Infrastrutture e Trasporti del 18.7.2016 n.3 (in G.U. n 174 del 27.7.2016).

Si precisa che come riportato nella circolare del MIT di cui alla nota protocollo 6212 del 30/06/2023 viene specificato, che per la corretta compilazione del DGUE "i riferimenti normativi al D. Lgs. 50/2016 devono intendersi come sostituiti dai corrispondenti riferimenti di cui al D. Lgs. 36/2023.

Le stazioni appaltanti e gli enti concedenti, nelle more del tempestivo aggiornamento degli allegati delle menzionate Linee guida di AgID e del conseguente recepimento delle modifiche da parte degli stessi, continuano a utilizzare la modulistica attualmente in uso".

Le suddette dichiarazioni in ordine all'insussistenza delle cause automatiche di esclusione di cui all'articolo 94 commi 1 e 2 del Codice devono essere rese dall'operatore economico in relazione a tutti i soggetti indicati al comma 3.

Le dichiarazioni in ordine all'insussistenza delle cause non automatiche di esclusione di cui all'articolo 98, comma 4, lettere g) ed h) del Codice sono rese dall'operatore economico in relazione ai soggetti di cui al punto precedente.

Le dichiarazioni in ordine all'insussistenza delle altre cause di esclusione sono rese in relazione all'operatore economico.

Con riferimento alle cause di esclusione di cui all'articolo 95 del Codice, il concorrente dichiara:

- le gravi infrazioni di cui all'articolo 95, comma 1, lettera a) del Codice commesse nei tre anni antecedenti la data di pubblicazione del bando di gara;

---

- gli atti e i provvedimenti indicati all'articolo 98 comma 6 del codice emessi nei tre anni antecedenti la data di pubblicazione del bando di gara;
- tutti gli altri comportamenti di cui all'articolo 98 del Codice, commessi nei tre anni antecedenti la data di pubblicazione del bando di gara.

La dichiarazione di cui sopra deve essere resa anche nel caso di impugnazione in giudizio dei relativi provvedimenti.

L'operatore economico dichiara la sussistenza delle cause di esclusione che si sono verificate prima della presentazione dell'offerta e indica le misure di self-cleaning adottate, oppure dimostra l'impossibilità di adottare tali misure prima della presentazione dell'offerta.

L'operatore economico adotta le misure di self-cleaning che è stato impossibilitato ad adottare prima della presentazione dell'offerta e quelle relative a cause di esclusione che si sono verificate dopo tale momento.

Se l'operatore economico omette di comunicare alla stazione appaltante la sussistenza dei fatti e dei provvedimenti che possono costituire una causa di esclusione ai sensi degli articoli 94 e 95 del Codice e detti fatti o provvedimenti non risultino nel FVOE, il triennio inizia a decorrere dalla data in cui la stazione appaltante ha acquisito gli stessi, anziché dalla commissione del fatto o dall'adozione del provvedimento.

In merito alla compilazione del DGUE si specifica inoltre quanto segue:

- dovrà essere compilata anche la Parte IV, Criteri di selezione, lett. C: CAPACITÀ TECNICHE E PROFESSIONALI, lett. 1b), avendo cura di indicarne l'oggetto, l'importo del contratto, le date di esecuzione;

b) Dovrà essere allegata copia della dichiarazione di tracciabilità dei flussi finanziari allegata sub C), debitamente compilata e sottoscritta digitalmente dal legale rappresentante dell'impresa o da un suo procuratore.

## **B) Offerta economica:**

**L'offerta economica** del Fornitore - a pena d'esclusione - dovrà consistere in:

- un documento redatto secondo il modello allegato D) "Dichiarazione di Offerta economica", reso disponibile dall'amministrazione, riportante il dettaglio dei prezzi unitari e del prezzo totale della fornitura, nonché il CCNL applicato;

- una offerta economica complessiva della fornitura, secondo il modello generato dal sistema.

In caso di discrepanza tra il valore riportato a sistema e la somma dei prezzi unitari riportati nella Dichiarazione d'Offerta, prevarrà quest'ultima.

Tutti i documenti componenti l'offerta del Fornitore devono essere sottoscritti, a pena d'esclusione, con firma digitale dal legale rappresentante dell'impresa o persona munita di idonea procura.

### **3. AGGIUDICAZIONE E STIPULA**

Qualora l'offerta presenti un prezzo manifestamente e anormalmente basso rispetto alla prestazione, Arpae si riserva di chiedere all'offerente le necessarie giustificazioni e, qualora queste non siano ritenute valide, ha facoltà di escluderla dalla procedura con provvedimento motivato.

Arpae si riserva la facoltà di non affidare il servizio.

L'Agenzia si riserva di verificare d'ufficio, ai sensi dell'Art. 43 del DPR n. 445/2000, la veridicità delle dichiarazioni sostitutive rese dall'impresa aggiudicataria in sede di DGUE.

L'affidamento della fornitura sarà approvato con determinazione dirigenziale del Responsabile del Servizio Sistemi Informativi e Innovazione Digitale di Arpae Emilia-Romagna.

Qualora, in conseguenza dell'eventuale verifica, non sia confermato il possesso dei requisiti generali dichiarati, Arpae procederà alla risoluzione del contratto, con le ulteriori conseguenze di cui all'art. 52 comma 2 del d. lg. 36/2023.

### **4. CODICE DI COMPORTAMENTO E PATTO DI INTEGRITA'**

Gli obblighi di condotta previsti dal "Codice di comportamento aziendale di Arpae Emilia-Romagna", approvato con DDG n. 8 del 31/01/2017, ai sensi e per gli effetti del DPR 16 aprile 2013 n. 62 "Codice di comportamento dei dipendenti pubblici", sono estesi, per quanto compatibili, ai collaboratori a qualsiasi titolo di imprese fornitrici di beni o servizi o che realizzino opere in favore dell'amministrazione.

Pertanto il Fornitore è tenuto ad osservare, per quanto compatibili con la tipologia del contratto, i suddetti Codici pubblicati sul sito istituzionale di Arpae/sezione amministrazione trasparente/disposizioni generali/atti generali ([www.arpae.it](http://www.arpae.it)).

In caso di violazione ai suddetti obblighi Arpae si riserva di risolvere anticipatamente il presente contratto nel rispetto dei principi di gradualità e proporzionalità.

Costituisce altresì causa di risoluzione del contratto la violazione degli obblighi assunti con l'accettazione del patto di Integrità allegato al bando di abilitazione del mercato elettronico di Consip a cui il Fornitore è iscritto.

## **5. FATTURAZIONE E PAGAMENTI**

Le fatture dovranno essere emesse con le seguenti modalità:

- la fattura per rinnovo Licenza software Vertigis Geocortex Essentials Std Ed.Local Gov. Tier 1 e support service ad avvenuta attivazione della licenza
- con riferimento alle ore di Teleassistenza, Assistenza e Consulenza per supporto tecnico, a consuntivazione con cadenza semestrale.

Le fatture dovranno essere intestate e recapitate a Arpae Emilia-Romagna, Via Po, n. 5 - CAP 40139 – Bologna C.F./P.I.: 04290860370 e dovrà riportare:

- numero e data fattura
- ragione sociale e CF/P.IVA del fornitore
- oggetto del servizio
- importo totale con indicazione del regime IVA applicato e di eventuali altri oneri e spese
- scadenza della fattura
- codice identificativo di gara (CIG:B18D58ED2E)
- qualsiasi altra informazione necessaria.

Verranno accettate e potranno essere pagate solo fatture inviate in forma elettronica ai sensi del D.M. MEF n. 55 del 3 aprile 2013 e dell'art. 25 DL 66/2014 convertito nella L. n. 89 del 23 giugno 2014.

Le fatture dovranno riportare il Codice Univoco Ufficio di Arpae UFFRF4, reperibile anche al sito [www.indicepa.gov.it](http://www.indicepa.gov.it).

Si applicano ad Arpae le norme relative al meccanismo della scissione dei pagamenti (split payment).

Le fatture redatte in modo incompleto o non conformi a quanto sopra specificato saranno respinte.

Il mancato rispetto delle condizioni sopra riportate sospende i termini di pagamento.

Il pagamento sarà effettuato entro trenta giorni dalla data di ricevimento delle fatture.

In caso di ritardo, il saggio degli interessi decorrenti dalla data di scadenza del termine di pagamento come sopra individuato, sarà riconosciuto nella misura prevista dal D.Lgs. 231/2002, salvo diverso accordo con l'aggiudicatario.

Per i fini di cui all'art. 1194 C.C. le parti convengono che i pagamenti effettuati, ancorché in ritardo, siano da imputare prima alla quota capitale e solo successivamente agli interessi e alle spese eventualmente dovuti.

Il Fornitore, sotto la propria esclusiva responsabilità, renderà tempestivamente noto ad Arpae le variazioni che si verificassero circa le modalità di accredito di cui sopra; in difetto di tale comunicazione, anche se le variazioni venissero pubblicate nei modi di legge, il Fornitore non potrà sollevare eccezioni in ordine ad eventuali ritardi dei pagamenti, né in ordine ai pagamenti già effettuati.

In caso di ottenimento da parte del Fornitore del D.U.R.C. che segnali un'inadempienza contributiva relativa a uno o più soggetti impiegati nell'esecuzione del Contratto ovvero nel caso di ritardo nel pagamento delle retribuzioni dovute al personale dipendente dell'esecutore o del subappaltatore o dei soggetti titolari di subappalti trova applicazione quanto disposto dall'art. 11 comma 6 del d. lgs 36/2023.

Si applica per quanto riguarda la verifica della regolarità contributiva del Fornitore aggiudicatario quanto previsto dal Decreto Ministero del Lavoro e delle Politiche Sociali 30 gennaio 2015 "Semplificazione in materia di documento unico di regolarità contributiva (DURC)".

## **6. FORO COMPETENTE**

Per tutte le questioni relative ai rapporti tra il Fornitore e l'Arpae sarà competente in via esclusiva il Foro di Bologna.

## **7. NORMA FINALE**

Per quanto qui non indicato si rinvia alle condizioni del bando di abilitazione ME Fornitori di Consip Bando BENI "SOFTWARE" - Categoria: Licenze software-Mepa Beni CPV 48218000-9 - Pacchetti software per gestione licenze" ed alla documentazione relativa (Capitolato d'oneri, Condizioni generali di contratto, Capitolato tecnico e Regole del sistema di e-procurement).

## **8. RESPONSABILE UNICO DEL PROGETTO**

Francesco Filippini - Incarico di funzione presso Unità Servizi di produzione dati di Arpae Emilia.

## **9. COLLABORATORE AMMINISTRATIVO DI RIFERIMENTO**

---

Elisa Rodà - Servizio acquisti e patrimonio Arpae tel.051 6223825, e-mail: eroda@arpae.it

## **10. EVENTUALI CHIARIMENTI**

Eventuali chiarimenti potranno essere richiesti attraverso il canale “Comunicazioni” presente sul portale, in relazione alla specifica procedura.

### **Documenti allegati:**

All. A) Capitolato Tecnico

All. B) DGUE

All. C) Dichiarazione tracciabilità flussi finanziari

All. D) Dichiarazione d'offerta economica

La Responsabile del Servizio Acquisti e Patrimonio

(dott.ssa Elena Bortolotti)

*Documento firmato digitalmente*

# **CAPITOLATO TECNICO**

Capitolato relativo alla fornitura, aggiornamento e manutenzione della licenza d'uso del software Vertigis Geocortex Essentials Std. Ed. Local Gov. Tier 1 e servizi di supporto dal 01/01/2024 al 31/12/2024

## **Indice**

<b>Premessa</b>	<b>2</b>
<b>Contesto</b>	<b>3</b>
<b>Oggetto dell'appalto</b>	<b>8</b>

## Premessa

Arpae per lo svolgimento del proprio esercizio istituzionale si avvale di sistemi informativi a supporto di attività legate a processi decisionali, a procedimenti istruttori e attività tecniche svolte dalle diverse strutture dell'Agenzia.

In particolare nel corso degli ultimi anni sono stati sviluppati e messi in esercizio sistemi informativi strategici per la raccolta e la gestione dei dati e delle informazioni relative ai controlli e alle visite ispettive effettuate dall'Agenzia, alle pratiche autorizzative e ai monitoraggi ambientali (gestione pratiche concessorie, visite ispettive, sopralluoghi, campionamenti, monitoraggi).

Tutti i Sistemi Informativi e le Banche Dati di cui sopra si avvalgono di strumenti sofisticati di georeferenziazione che permettono di visualizzare in modo specifico e/o integrato e completo diverse informazioni rilevanti nell'ambito della stessa mappa territoriale, secondo diversi scenari. Per esempio, in un ambito territoriale preciso, è possibile visualizzare e localizzare le aziende o attività produttive, i catasti ambientali, i corsi d'acqua, le reti di monitoraggio, le grandi opere, i punti di prelievo, le risorse autorizzate, le stazioni meteo etc... La visione integrata consente di coordinare in maniera efficace e puntuale le attività di monitoraggio ambientale, vigilanza e controllo e autorizzative che gli operatori di Arpa devono svolgere sul territorio di competenza ed anche effettuare studi, progetti e analisi-modellizzazioni territoriali.

La georeferenziazione e la visualizzazione cartografica di tutte le informazioni relative alle matrici ambientali, siano esse relative al monitoraggio, alla vigilanza e controllo o al rilascio dell'autorizzazione, sono dunque una delle applicazioni "core" dell'Agenzia che, attraverso di esse, ne rende particolarmente abilitante l'operatività.

Nel corso degli anni il SIID di Arpae ha provveduto al rinnovamento tecnologico della propria infrastruttura cartografica, allineando la stessa ai più recenti prodotti della suite Esri/Vertigis. L'aggiornamento è stato effettuato implementando un'architettura HA (High Availability), con ridondanza dei GIS Server.



## Contesto

All'interno del datacenter Arpae presso il Datacenter Lepida di Ferrara risiede il sistema informativo cartografico ambientale territoriale Arpae, costruito in ambiente GIS, la cui base dati e' rappresentata dall'insieme dei dati cartografici e alfanumerici prodotti attraverso l'attività gestionale dei tecnici delle strutture di Arpae.

Come accennato in premessa, Arpae ha aggiornato e consolidato la propria infrastruttura cartografica, allineandola a soluzioni tecnologiche più aggiornate e robuste, garantendo così elevate prestazioni e continuità di servizio.

Attualmente l'architettura di questo sistema si basa sull'adozione di una SDI (Spatial Data Infrastructure), costituita da un GeoDatabase geografico condiviso, che fornisce le basi per la creazione, gestione e pubblicazione di una serie di servizi che, attraverso un cluster di Gis Server, sono in grado di garantire la gestione integrata dei dati geografici e l'accesso multilivello ai dati territoriali da parte di utenti di diverse tipologie.

Il sistema cartografico di Arpae provvede alla disponibilità di un contesto di navigazione / gestione / restituzione di mappe tematiche georeferenziate che risponde ai requisiti di una semplificazione ed un maggior controllo delle attività di pubblicazione dei dati territoriali e alla integrabilità completa con le strutture regionali e provinciali

Il modello SDI si basa sugli attuali sviluppi tecnologici e scientifici nel settore dei sistemi distribuiti e dei sistemi informativi geografici. Per quanto riguarda l'aspetto tecnologico (software), l'architettura e' orientata ai servizi, dove mappe GIS, dati e datasets vengono distribuiti come servizi web e accessibili attraverso diverse tipologie di client (web o meno). Per quanto riguarda la pubblicazione verso la rete pubblica viene utilizzato un sistema di reverse proxy.

L' infrastruttura Gis che eroga i servizi cartografici e' costituita da un reverse proxy server esposto su rete pubblica, due gis server in ambiente ESRI, attestati su rete privata, a bordo del quale sono implementati ed erogati i servizi cartografici di pubblicazione, un servizio di geodatabase, dove sono caricati i dati da pubblicare, un server di storage condiviso per le informazioni di servizio

(directories e configurazione) e due server di pubblicazione in ambiente Vertigis, sempre attestati su rete privata, per la mappatura web dei servizi cartografici pubblicati.

A fianco dell' infrastruttura Gis che eroga i servizi cartografici, e' stato predisposto un ambiente parallelo di test, attestato in rete privata, costituito da un gis server in ambiente ESRI per l' erogazione dei servizi cartografici, un servizio di geodatabase e un server di pubblicazione in ambiente Vertigis per la mappatura web dei servizi cartografici da testare in pubblicazione.

Il software gis server e' costituito da prodotti della suite Esri, in particolare

- Esri Arcgis Server Enterprise, v. 10.9.1
- Esri Enterprise GeoDB v.10.9.1 (istanza database Oracle 12c)

mentre i server Vertigis pubblicano mediante il prodotto

- Geocortex Essentials v. 4.14.4

Attualmente attraverso questo ambiente sono pubblicati circa 120 servizi cartografici e 9 portali, tra cui il portale cartografico istituzionale di Arpae (<https://www.arpae.it/it/dati-e-report/dati-ambientali/il-portale-cartografico-d-i-arpae>) oltre la messa a disposizione per l' utenza del patrimonio di strati cartografici e immagini raster prodotti e gestiti da Arpae.

Dal punto di vista delle licenze, Arpae dispone di una SMALL ELA con licenza d'uso ESRI, comprendente un numero virtualmente illimitato di licenze d'uso (circa 3000) e un servizio di aggiornamento e manutenzione, valida al 12 settembre 2025 escluso, nei confronti dei seguenti prodotti:

- ArcGIS Desktop - Basic, Standard, Advanced (Concurrent)
- ArcGIS Desktop Extensions - 3D Analyst, Spatial Analyst, Geostatistical Analyst, Network Analyst, Publisher, Schematics, Workflow Manager, Data Reviewer Basic (Concurrent)
- ArcGIS Enterprise – Advanced (Enterprise e Workgroup)
- ArcGIS Enterprise optional server – ArcGIS Image Server
- ArcGIS Enterprise Extensions - 3D, Geostatistical, Network, Spatial, Workflow Manager
- ArcGIS Engine - Developer Kit

- ArcGIS Engine Extensions - 3D, Network, Spatial, Geodatabase Update
- ArcGIS Runtime – Standard

Altri prodotti inclusi nella Small ELA, ma in quantità predefinite, sono:

- Esri CityEngine Advanced – q.tà 2 (single use)
- ArcGIS Online Named User – q.tà 350 (Livello 1 e Livello 2, 50.000 crediti)
- ArcGIS Enterprise Named User – q.tà 350 (Livello 1 e Livello 2)
- Insights for ArcGIS – q.tà 7

Altri benefits inclusi:

- Self-Paced e-Learning – accesso illimitato alla piattaforma di e-learning
- User Conference passes - 3 registrazioni gratuite alla Annual Esri User Conference

Oltre a quanto descritto in termini di licenze, all' interno della SMALL ELA sono stati ricompresi servizi professionali per un impegno di 60 ore di teleassistenza nel periodo contrattuale per attività di:

- Supporto alla definizione di architettura dei sistemi;
- Supporto alla definizione di requisiti operativi e fattibilità tecnico/architetturale;
- Supporto alla installazione, configurazione e tuning dei sistemi;

Per quanto riguarda il prodotto Geocortex, Arpaè dispone di una licenza a tutto il 2023 nei confronti del seguente prodotto

- Geocortex Essentials Standard Edition

Volendo illustrare un esempio, non esaustivo nei dettagli, ma certamente indicativo nei confronti del contesto, l'architettura per l' ambiente di produzione puo' essere cosi' schematizzata:

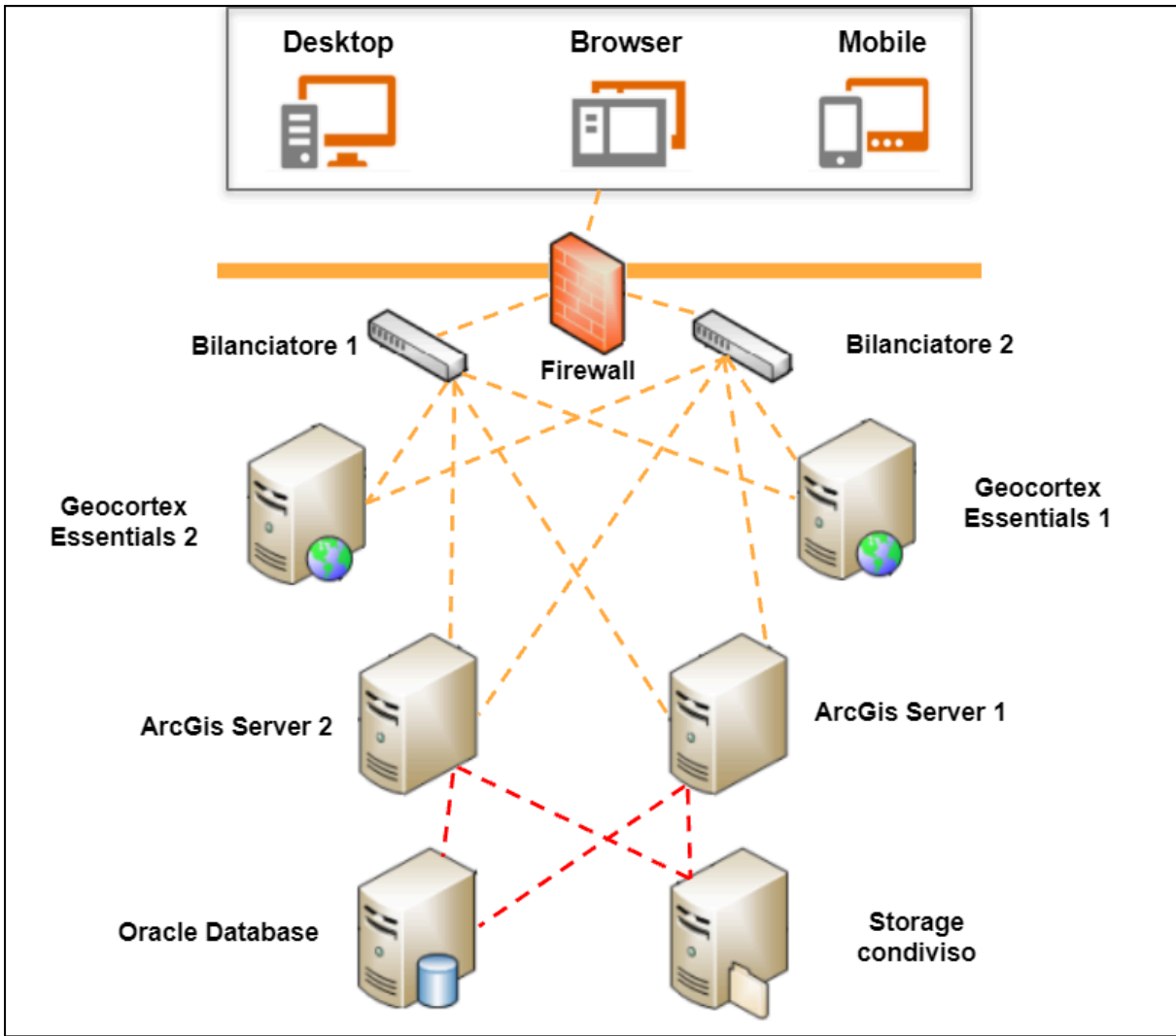

Per quanto riguarda l' ambiente di Test, la soluzione infrastrutturale a carattere generale puo' fare riferimento al seguente schema

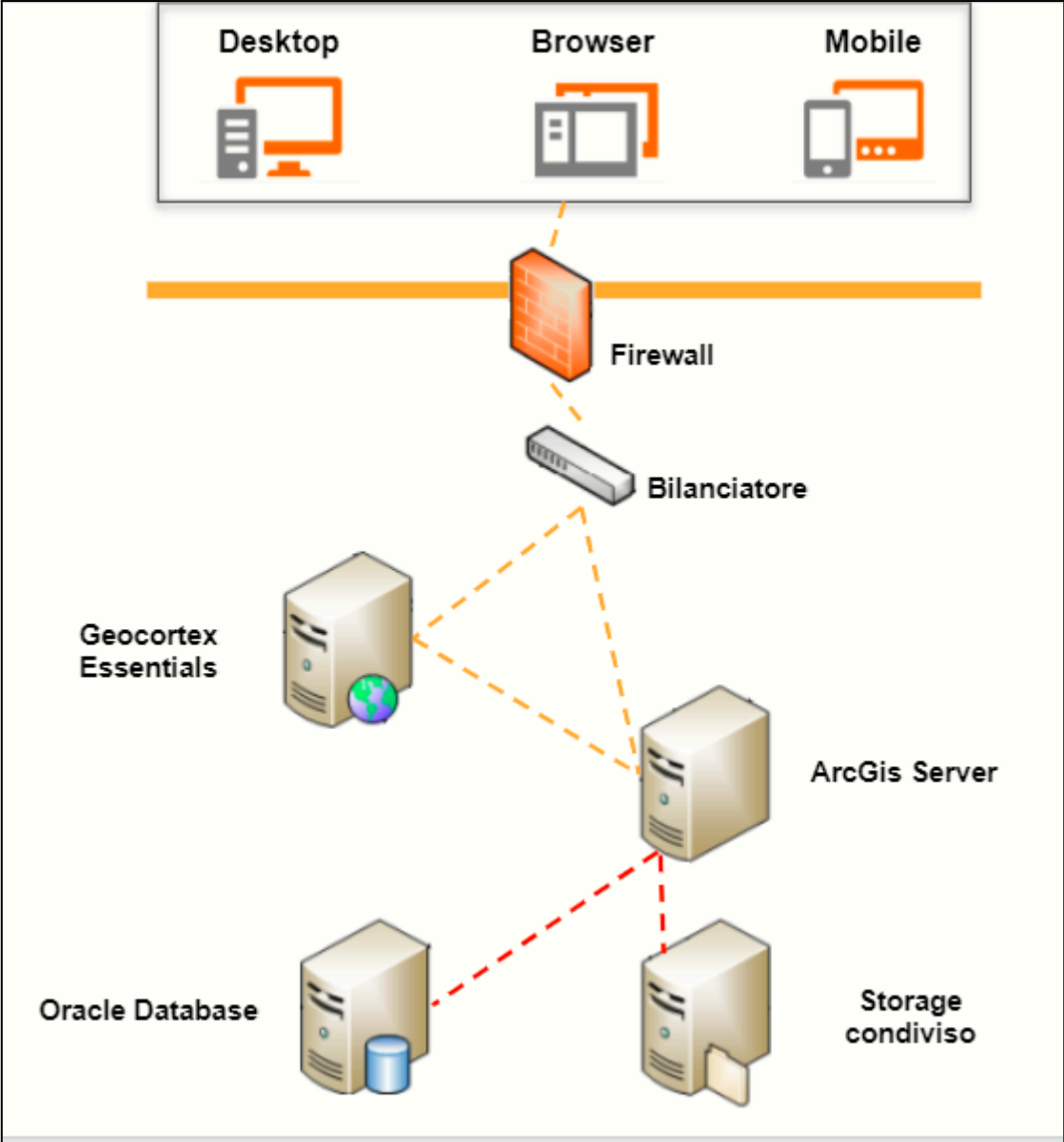

## Oggetto dell'appalto

In relazione alla premessa e al contesto precedentemente illustrati, ai fini di garantire la necessaria continuità di servizio nei confronti delle esigenze aziendali, si richiede conseguentemente il rinnovo della licenza del software Vertigis Geocortex Essentials Std. Ed. Local Gov. Tier 1 dal 01/01/2024 al 31/12/2024

Oltre al rinnovo della licenza del software, all'interno della proposta dovranno essere compresi e quotati servizi professionali di supporto per un impegno di 44 ore di teleassistenza nel periodo contrattuale per attività di:

- Help-Desk e gestione del ticketing relativamente al software Vertigis.

Per il personale che si occupa dell'assistenza di primo livello dovrà essere messo a disposizione un servizio di helpdesk multicanale finalizzato al supporto agli utenti e la risoluzione dei problemi, oltre alla segnalazione delle anomalie. Tutti gli interventi potranno essere richiesti telefonicamente, via email o attraverso un portale web di help-desk che l'impresa mette a disposizione dell'ente.

Dovrà essere garantita la disponibilità, anche telefonica, nei seguenti orari: lunedì - venerdì (non festivi) dalle 09.00 alle 13.00 e dalle ore 14:00 alle 17:00.

- Assistenza manutentiva relativamente ai prodotti Vertigis installati e in utilizzo.

Dovrà essere garantita la manutenzione correttiva, intesa come l'attività di diagnosi e di rimozione di errori latenti rilevati durante l'uso del software. I malfunzionamenti dovranno essere risolti dal servizio di manutenzione. Arpae comunicherà le disfunzioni riscontrate, riportando indicazioni opportune ed eventuale documentazione al fine di permettere una corretta valutazione del problema, nonché assegnando una classe di urgenza per ogni problema rilevato.

- Attività di supporto sistemistico relativamente ai prodotti Vertigis.

Dovrà essere garantita assistenza sistemistica sui server applicativi dedicati alla piattaforma Vertigis per mantenere compatibile la versione del sistema applicativo e del software a corredo nei confronti dell'

infrastruttura e architettura dei sistemi informatici di Arpae; correggere eventuali malfunzionamenti e criticità sistemistiche; dimensionare le risorse necessarie in caso di attivazione di ulteriori visori; permettere un celere recupero della funzionalità dell'applicativo. Al fornitore sarà fornito un accesso per "remote management" attraverso la piattaforma di accesso remoto Horizon VmWare.

Questo servizio deve essere dettagliato con tariffe per prestazione da remoto ed è da intendersi "a consumo", quindi addebitato semestralmente in base alle giornate di supporto effettivamente utilizzate.

Nell'ambito dell'erogazione del servizio non sono previsti interventi on-site.

La sottoscrizione del contratto di acquisto consentirà dunque all'Agenzia di avvalersi del servizio di manutenzione per il suddetto periodo contrattuale e contestualmente sarà garantito il costante supporto tecnologico relativamente al prodotto installato in Agenzia durante l'intero periodo di sottoscrizione.

<b>Documentazione amministrativa</b>	<b>DGUE</b>	<b>Trattativa diretta n. 4324587</b>
		<b>Pagina 1 di 19</b>

**DOCUMENTO DI GARA UNICO EUROPEO (DGUE)**

**Parte I: Informazioni sulla procedura di appalto e sull'amministrazione aggiudicatrice o ente aggiudicatore**

**INFORMAZIONI SULLA PROCEDURA DI APPALTO**

Le informazioni richieste dalla parte I saranno acquisite automaticamente a condizione che per generare e compilare il DGUE sia utilizzato il servizio DGUE in formato elettronico. In caso contrario tali informazioni devono essere inserite dall'operatore economico.

<b>Identità del committente</b>	<b>Risposta:</b>
Nome: Codice fiscale	Agenzia regionale per la Prevenzione, l'Ambiente e l'Energia dell'Emilia-Romagna 04290860370
<b>Di quale appalto si tratta?</b>	Appalto di forniture
Titolo o breve descrizione dell'appalto	Rinnovo di Licenza software Vertigis Geocortex per le esigenze del Servizio Sistemi Informativi e Innovazione Digitale, per l'anno 2024
Numero di riferimento attribuito al fascicolo dall'amministrazione aggiudicatrice o ente aggiudicatore	Trattativa diretta n. 4324587 sul mercato elettronico di Consip
CIG	B18D58ED2E

**Tutte le altre informazioni in tutte le sezioni del DGUE devono essere inserite dall'operatore economico**



## Parte II: Informazioni sull'operatore economico

### A: INFORMAZIONI SULL'OPERATORE ECONOMICO

Dati identificativi	Risposta:
Nome:	[ ]
Partita IVA, se applicabile: Se non è applicabile un numero di partita IVA indicare un altro numero di identificazione nazionale, se richiesto e applicabile	[ ] [ ]
Indirizzo postale:	[.....]
Persone di contatto <sup>(1)</sup> : Telefono: PEC o e-mail: (indirizzo Internet o sito web) (ove esistente):	[.....] [.....] [.....] [.....]
Informazioni generali:	Risposta:
L'operatore economico è una microimpresa, oppure un'impresa piccola o media <sup>(2)</sup> ?	[ ] Sì [ ] No
<b>Solo se l'appalto è riservato</b> <sup>(3)</sup> : l'operatore economico è un laboratorio protetto, un' "impresa sociale" <sup>(4)</sup> o provvede all'esecuzione del contratto nel contesto di programmi di lavoro protetti (articolo 112 del Codice)?  <b>In caso affermativo,</b>  qual è la percentuale corrispondente di lavoratori con disabilità o svantaggiati? Se richiesto, specificare a quale o quali categorie di lavoratori con disabilità o svantaggiati appartengono i dipendenti interessati:	[ ] Sì [ ] No  [.....]  [.....]
Se pertinente: l'operatore economico è iscritto in un elenco ufficiale di imprenditori, fornitori, o prestatori di servizi o possiede una certificazione rilasciata da organismi accreditati, ai sensi dell'articolo 90 del Codice ?	

<sup>1</sup> Ripetere le informazioni per ogni persona di contatto tante volte quanto necessario.

<sup>2</sup> Cfr. raccomandazione della Commissione, del 6 maggio 2003, relativa alla definizione delle microimprese, piccole e medie imprese (GU L 124 del 20.5.2003, pag. 36). Queste informazioni sono richieste unicamente a fini statistici.

**Microimprese:** imprese che occupano meno di 10 persone e realizzano un fatturato annuo oppure un totale di bilancio annuo non superiori a 2 milioni di EUR.

**Piccole imprese:** imprese che occupano meno di 50 persone e realizzano un fatturato annuo o un totale di bilancio annuo non superiori a 10 milioni di EUR.

**Medie imprese:** imprese che non appartengono alla categoria delle microimprese né a quella delle piccole imprese, che occupano meno di 250 persone e il cui fatturato annuo non supera i 50 milioni di EUR e/o il cui totale di bilancio annuo non supera i 43 milioni di EUR.

<sup>3</sup> Cfr. il punto III.1.5 del bando di gara.

<sup>4</sup> Un' "impresa sociale" ha per scopo principale l'integrazione sociale e professionale delle persone disabili o svantaggiate.

<p><b>In caso affermativo:</b></p> <p><b>Rispondere compilando le altre parti di questa sezione, la sezione B e, ove pertinente, la sezione C della presente parte, la parte III, la parte V se applicabile, e in ogni caso compilare e firmare la parte VI.</b></p> <p>a) Indicare la denominazione dell'elenco o del certificato e, se pertinente, il pertinente numero di iscrizione o della certificazione</p> <p>b) Se il certificato di iscrizione o la certificazione è disponibile elettronicamente, indicare:</p> <p>c) Indicare i riferimenti in base ai quali è stata ottenuta l'iscrizione o la certificazione e, se pertinente, la classificazione ricevuta nell'elenco ufficiale <sup>5</sup>:</p> <p>d) L'iscrizione o la certificazione comprende tutti i criteri di selezione richiesti?  <b>In caso di risposta negativa alla lettera d):  Inserire inoltre tutte le informazioni mancanti nella parte IV, sezione A, B, C, o D secondo il caso</b>  <b>SOLO se richiesto dal pertinente avviso o bando o dai documenti di gara:</b></p> <p>e) L'operatore economico potrà fornire un <b>certificato</b> per quanto riguarda il pagamento dei contributi previdenziali e delle imposte, o fornire informazioni che permettano all'amministrazione aggiudicatrice o all'ente aggiudicatore di ottenere direttamente tale documento accedendo a una banca dati nazionale che sia disponibile gratuitamente in un qualunque Stato membro?</p> <p><u>Se la documentazione pertinente è disponibile elettronicamente, indicare:</u></p>	<p><input type="checkbox"/> Sì <input type="checkbox"/> No <input type="checkbox"/> Non applicabile</p> <p>a) [.....]</p> <p>b) (indirizzo web, autorità o organismo di emanazione, riferimento preciso della documentazione):  [.....][.....][.....][.....]</p> <p>c) [.....]</p> <p>d) <input type="checkbox"/> Sì <input type="checkbox"/> No</p> <p>e) <input type="checkbox"/> Sì <input type="checkbox"/> No</p> <p>(indirizzo web, autorità o organismo di emanazione, riferimento preciso della documentazione)  [.....][.....][.....][.....]</p>
<p>Se pertinente: l'operatore economico, in caso di contratti di lavori pubblici di importo superiore a 150.000 euro, è in possesso di attestazione rilasciata da Società Organismi di Attestazione (SOA), ai sensi dell'articolo 84 del Codice (settori ordinari)?  ovvero,  è in possesso di attestazione rilasciata nell'ambito dei Sistemi di qualificazione di cui all'articolo 134 del Codice, previsti per i settori speciali</p> <p><b>In caso affermativo:</b></p> <p>a) Indicare gli estremi dell'attestazione (denominazione dell'Organismo di attestazione ovvero Sistema di qualificazione, numero e data dell'attestazione)</p> <p>b) Se l'attestazione di qualificazione è disponibile elettronicamente, indicare:</p> <p>c) Indicare, se pertinente, le categorie di qualificazione alla quale si riferisce l'attestazione:</p> <p>d) L'attestazione di qualificazione comprende tutti i criteri di selezione richiesti?</p>	<p><input type="checkbox"/> Sì <input type="checkbox"/> No</p> <p><input type="checkbox"/> Sì <input type="checkbox"/> No</p> <p>a) [.....]</p> <p>b) (indirizzo web, autorità o organismo di emanazione, riferimento preciso della documentazione):  [.....][.....][.....][.....]</p> <p>c) [.....]</p> <p>d) <input type="checkbox"/> Sì <input type="checkbox"/> No</p>

<sup>5</sup> I riferimenti e l'eventuale classificazione sono indicati nella certificazione.

<b>Si evidenzia che gli operatori economici, iscritti in elenchi di cui all'articolo 90 del Codice o in possesso di attestazione di qualificazione SOA (per lavori di importo superiore a 150.000 euro) di cui all'articolo 84 o in possesso di attestazione rilasciata da Sistemi di qualificazione di cui all'articolo 134 del Codice, non compilano le Sezioni B e C della Parte IV.</b>	
<b>Forma della partecipazione:</b>	<b>Risposta:</b>
L'operatore economico partecipa alla procedura di appalto insieme ad altri <sup>(6)</sup> ?	<input type="checkbox"/> Sì <input type="checkbox"/> No
<b>In caso affermativo, accertarsi che gli altri operatori interessati forniscano un DGUE distinto.</b>	
<b>In caso affermativo:</b> a) Specificare il ruolo dell'operatore economico nel raggruppamento, ovvero consorzio, GEIE, rete di impresa di cui all' art. 45, comma 2, lett. d), e), f) e g) e all'art. 46, comma 1, lett. a), b), c), d) ed e) del Codice (capofila, responsabile di compiti specifici,ecc.): b) Indicare gli altri operatori economici che compartecipano alla procedura di appalto: c) Se pertinente, indicare il nome del raggruppamento partecipante: d) Se pertinente, indicare la denominazione degli operatori economici facenti parte di un consorzio di cui all'art. 45, comma 2, lett. b) e c), o di una società di professionisti di cui all'articolo 46, comma 1, lett. f) che eseguono le prestazioni oggetto del contratto.	a): [.....] b): [.....] c): [.....] d): [.....]
<b>Lotti</b>	<b>Risposta:</b>
Se pertinente, indicare il lotto o i lotti per i quali l'operatore economico intende presentare un'offerta:	<input type="checkbox"/> [ ]

**B: INFORMAZIONI SUI RAPPRESENTANTI DELL'OPERATORE ECONOMICO**

*Se pertinente, indicare nome e indirizzo delle persone abilitate ad agire come rappresentanti, ivi compresi procuratori e institori, dell'operatore economico ai fini della procedura di appalto in oggetto; se intervengono più legali rappresentanti ripetere tante volte quanto necessario.*

<b>Eventuali rappresentanti:</b>	<b>Risposta:</b>
Nome completo; se richiesto, indicare altresì data e luogo di nascita:	[.....]; [.....]
Posizione/Titolo ad agire:	[.....]
Indirizzo postale:	[.....]
Telefono:	[.....]
E-mail:	[.....]
Se necessario, fornire precisazioni sulla rappresentanza (forma, portata, scopo, firma congiunta):	[.....]

**C: INFORMAZIONI SULL'AFFIDAMENTO SULLE CAPACITÀ DI ALTRI SOGGETTI (Articolo 89 del Codice - Avalimento)**

<b>Affidamento:</b>	<b>Risposta:</b>
---------------------	------------------

<sup>6</sup> Specificamente nell'ambito di un raggruppamento, consorzio, joint-venture o altro

<p>L'operatore economico fa affidamento sulle capacità di altri soggetti per soddisfare i criteri di selezione della parte IV e rispettare i criteri e le regole (eventuali) della parte V?</p> <p><b>In caso affermativo:</b></p> <p>Indicare la denominazione degli operatori economici di cui si intende avvalersi:</p> <p>Indicare i requisiti oggetto di avalimento:</p>	<p>[ ]Si [ ]No</p> <p>[.....]</p> <p>[.....]</p>
---	--

**In caso affermativo**, indicare la denominazione degli operatori economici di cui si intende avvalersi, i requisiti oggetto di avalimento e presentare per ciascuna impresa ausiliaria un DGUE distinto, debitamente compilato e firmato dai soggetti interessati, con le informazioni richieste dalle **sezioni A e B della presente parte, dalla parte III, dalla parte IV ove pertinente e dalla parte VI**.

Si noti che dovrebbero essere indicati anche i tecnici o gli organismi tecnici che non facciano parte integrante dell'operatore economico, in particolare quelli responsabili del controllo della qualità e, per gli appalti pubblici di lavori, quelli di cui l'operatore economico disporrà per l'esecuzione dell'opera.

**D: INFORMAZIONI CONCERNENTI I SUBAPPALTATORI SULLE CUI CAPACITÀ L'OPERATORE ECONOMICO NON FA AFFIDAMENTO**  
(ARTICOLO 105 DEL CODICE - SUBAPPALTO)

(Tale sezione è da compilare solo se le informazioni sono esplicitamente richieste dall'amministrazione aggiudicatrice o dall'ente aggiudicatore).

<b>Subappaltatore:</b>	<b>Risposta:</b>
<p>L'operatore economico intende subappaltare parte del contratto a terzi?</p> <p><b>In caso affermativo:</b></p> <p>Elencare le prestazioni o lavorazioni che si intende subappaltare e la relativa quota (espressa in percentuale) sull'importo contrattuale:</p> <p>Nel caso ricorrano le condizioni di cui all'articolo 105, comma 6, del Codice, indicare la denominazione dei subappaltatori proposti:</p>	<p>[ ]Si [ ]No</p> <p>[.....] [.....]</p> <p>[.....]</p>

Se l'amministrazione aggiudicatrice o l'ente aggiudicatore richiede esplicitamente queste informazioni in aggiunta alle informazioni della presente sezione, ognuno dei subappaltatori o categorie di subappaltatori interessati dovrà compilare un proprio D.G.U.E. fornendo le informazioni richieste dalle sezioni A e B della presente parte, dalla parte III, dalla parte IV ove pertinente e dalla parte VI.

### PARTE III: MOTIVI DI ESCLUSIONE (Articolo 80 del Codice)

#### A: MOTIVI LEGATI A CONDANNE PENALI

L'articolo 57, paragrafo 1, della direttiva 2014/24/UE stabilisce i seguenti motivi di esclusione (Articolo 80, comma 1, del Codice):

1. Partecipazione a un'organizzazione criminale (<sup>7</sup>);
2. Corruzione(<sup>8</sup>);
3. Frode(<sup>9</sup>);
4. Reati terroristici o reati connessi alle attività terroristiche (<sup>10</sup>);
5. Riciclaggio di proventi di attività criminose o finanziamento al terrorismo (<sup>11</sup>);
6. Lavoro minorile e altre forme di tratta di esseri umani(<sup>12</sup>)

#### CODICE

7. Ogni altro delitto da cui derivi, quale pena accessoria, l'incapacità di contrattare con la pubblica amministrazione (lettera g) articolo 80, comma 1, del Codice);

<b>Motivi legati a condanne penali ai sensi delle disposizioni nazionali di attuazione dei motivi stabiliti dall'articolo 57, paragrafo 1, della direttiva</b> (articolo 80, comma 1, del Codice):
--

<b>Risposta:</b>
------------------

<sup>7</sup> Quale definita all'articolo 2 della decisione quadro 2008/841/GAI del Consiglio, del 24 ottobre 2008, relativa alla lotta contro la criminalità organizzata (GU L 300 dell'11.11.2008, pag. 42).

<sup>8</sup> Quale definita all'articolo 3 della convenzione relativa alla lotta contro la corruzione nella quale sono coinvolti funzionari delle Comunità europee o degli Stati membri dell'Unione europea (GU C 195 del 25.6.1997, pag. 1) e all'articolo 2, paragrafo 1, della decisione quadro 2003/568/GAI del Consiglio, del 22 luglio 2003, relativa alla lotta contro la corruzione nel settore privato (GU L 192 del 31.7.2003, pag. 54). Questo motivo di esclusione comprende la corruzione così come definita nel diritto nazionale dell'amministrazione aggiudicatrice (o ente aggiudicatore) o dell'operatore economico.

<sup>9</sup> Ai sensi dell'articolo 1 della convenzione relativa alla tutela degli interessi finanziari delle Comunità europee (GU C 316 del 27.11.1995, pag. 48).

<sup>10</sup> Quali definiti agli articoli 1 e 3 della decisione quadro del Consiglio, del 13 giugno 2002, sulla lotta contro il terrorismo (GU L 164 del 22.6.2002, pag. 3). Questo motivo di esclusione comprende anche l'istigazione, il concorso, il tentativo di commettere uno di tali reati, come indicato all'articolo 4 di detta decisione quadro.

<sup>11</sup> Quali definiti all'articolo 1 della direttiva 2005/60/CE del Parlamento europeo e del Consiglio, del 26 ottobre 2005, relativa alla prevenzione dell'uso del sistema finanziario a scopo di riciclaggio dei proventi di attività criminose e di finanziamento del terrorismo (GU L 309 del 25.11.2005, pag. 15).

<sup>12</sup> Quali definiti all'articolo 2 della direttiva 2011/36/UE del Parlamento europeo e del Consiglio, del 5 aprile 2011, concernente la prevenzione e la repressione della tratta di esseri umani e la protezione delle vittime, e che sostituisce la decisione quadro del Consiglio 2002/629/GAI (GU L 101 del 15.4.2011, pag. 1).

<p>I soggetti di cui all'art. 80, comma 3, del Codice sono stati <b>condannati con sentenza definitiva</b> o decreto penale di condanna divenuto irrevocabile o sentenza di applicazione della pena richiesta ai sensi dell'articolo 444 del Codice di procedura penale per uno dei motivi indicati sopra con sentenza pronunciata non più di cinque anni fa o, indipendentemente dalla data della sentenza, in seguito alla quale sia ancora applicabile un periodo di esclusione stabilito direttamente nella sentenza ovvero desumibile ai sensi dell'art. 80 comma 10?</p>	<p><input type="checkbox"/> Sì <input type="checkbox"/> No</p> <p>Se la documentazione pertinente è disponibile elettronicamente, indicare: (indirizzo web, autorità o organismo di emanazione, riferimento preciso della documentazione):</p> <p>[.....][.....][.....][.....] (<sup>13</sup>)</p>
<p><b>In caso affermativo</b>, indicare (<sup>14</sup>):</p> <p>a) la data della condanna, del decreto penale di condanna o della sentenza di applicazione della pena su richiesta, la relativa durata e il reato commesso tra quelli riportati all'articolo 80, comma 1, lettera da a) a g) del Codice e i motivi di condanna,</p> <p>b) dati identificativi delle persone condannate [ ];</p> <p>c) se stabilita direttamente nella sentenza di condanna la durata della pena accessoria, indicare:</p>	<p>a) Data: [ ], durata [ ], lettera comma 1, articolo 80 [ ], motivi: [ ]</p> <p>b) [.....]</p> <p>c) durata del periodo d'esclusione [.....], lettera comma 1, articolo 80 [ ],</p>
<p>In caso di sentenze di condanna, l'operatore economico ha adottato misure sufficienti a dimostrare la sua affidabilità nonostante l'esistenza di un pertinente motivo di esclusione <sup>15</sup> (<b>autodisciplina o "Self-Cleaning", cfr. articolo 80, comma 7)?</b></p>	<p><input type="checkbox"/> Sì <input type="checkbox"/> No</p>
<p><b>In caso affermativo</b>, indicare:</p> <p>1) la sentenza di condanna definitiva ha riconosciuto l'attenuante della collaborazione come definita dalle singole fattispecie di reato?</p> <p>2) Se la sentenza definitiva di condanna prevede una pena detentiva non superiore a 18 mesi?</p> <p>3) in caso di risposta affermativa per le ipotesi 1) e/o 2), i soggetti di cui all'art. 80, comma 3, del Codice:</p> <ul style="list-style-type: none"> <li>- hanno risarcito interamente il danno?</li> <li>- si sono impegnati formalmente a risarcire il danno?</li> </ul> <p>4) per le ipotesi 1) e 2) l'operatore economico ha adottato misure di carattere tecnico o organizzativo e relativi al personale idonei a prevenire ulteriori illeciti o reati ?</p>	<p><input type="checkbox"/> Sì <input type="checkbox"/> No</p> <p><input type="checkbox"/> Sì <input type="checkbox"/> No</p> <p><input type="checkbox"/> Sì <input type="checkbox"/> No</p> <p><input type="checkbox"/> Sì <input type="checkbox"/> No</p>

<sup>13</sup> Ripetere tante volte quanto necessario.

<sup>14</sup> Ripetere tante volte quanto necessario.

<sup>15</sup> In conformità alle disposizioni nazionali di attuazione dell'articolo 57, paragrafo 6, della direttiva 2014/24/UE.

<p>5) se le sentenze di condanne sono state emesse nei confronti dei soggetti cessati di cui all'art. 80 comma 3, indicare le misure che dimostrano la completa ed effettiva dissociazione dalla condotta penalmente sanzionata:</p>	<p><input type="checkbox"/> Sì <input type="checkbox"/> No</p> <p>In caso affermativo elencare la documentazione pertinente [ ] e, se disponibile elettronicamente, indicare: (indirizzo web, autorità o organismo di emanazione, riferimento preciso della documentazione):</p> <p>[.....][.....][.....][.....]</p> <p>[.....]</p>
--	---

B: MOTIVI LEGATI AL PAGAMENTO DI IMPOSTE O CONTRIBUTI PREVIDENZIALI

<b>Pagamento di imposte, tasse o contributi previdenziali</b> (Articolo 80, comma 4, del Codice):	<b>Risposta:</b>	
L'operatore economico ha soddisfatto tutti <b>gli obblighi relativi al pagamento di imposte, tasse o contributi previdenziali</b> , sia nel paese dove è stabilito sia nello Stato membro dell'amministrazione aggiudicatrice o dell'ente aggiudicatore, se diverso dal paese di stabilimento?	<input type="checkbox"/> Sì <input type="checkbox"/> No	
<p><b>In caso negativo</b>, indicare:</p> <p>a) Paese o Stato membro interessato</p> <p>b) Di quale importo si tratta</p> <p>c) Come è stata stabilita tale inottemperanza:</p> <p>1) Mediante una <b>decisione</b> giudiziaria o amministrativa: Tale decisione è definitiva e vincolante? Indicare la data della sentenza di condanna o della decisione. Nel caso di una sentenza di condanna, <b>se stabilita direttamente nella sentenza di condanna</b>, la durata del periodo d'esclusione:</p> <p>2) In <b>altro modo</b>? Specificare:</p> <p>d) L'operatore economico ha ottemperato od ottempererà ai suoi obblighi, pagando o impegnandosi in modo vincolante a pagare le imposte, le tasse o i contributi previdenziali dovuti, compresi eventuali interessi o multe, avendo effettuato il pagamento o formalizzato l'impegno prima della scadenza del termine per la presentazione della domanda (articolo 80 comma 4, ultimo periodo, del Codice)?</p>	<b>Imposte/tasse</b>	
	<p>a) [.....]</p> <p>b) [.....]</p> <p>c1) <input type="checkbox"/> Sì <input type="checkbox"/> No - <input type="checkbox"/> Sì <input type="checkbox"/> No - [.....] - [.....]</p> <p>c2) [.....]</p> <p>d) <input type="checkbox"/> Sì <input type="checkbox"/> No</p> <p><b>In caso affermativo</b>, fornire informazioni dettagliate: [.....]</p>	
Se la documentazione pertinente relativa al pagamento di imposte o contributi previdenziali è disponibile elettronicamente, indicare:	(indirizzo web, autorità o organismo di emanazione, riferimento preciso della documentazione) <sup>16</sup> :	

<sup>16</sup> Ripetere tante volte quanto necessario.

	[.....][.....][... .....]
--	------------------------------

C: MOTIVI LEGATI A INSOLVENZA, CONFLITTO DI INTERESSI O ILLECITI PROFESSIONALI <sup>(17)</sup>

**Si noti che ai fini del presente appalto alcuni dei motivi di esclusione elencati di seguito potrebbero essere stati oggetto di una definizione più precisa nel diritto nazionale, nell'avviso o bando pertinente o nei documenti di gara. Il diritto nazionale può ad esempio prevedere che nel concetto di "grave illecito professionale" rientrino forme diverse di condotta.**

Informazioni su eventuali situazioni di insolvenza, conflitto di interessi o illeciti professionali	Risposta:
L'operatore economico ha violato, <b>per quanto di sua conoscenza, obblighi</b> applicabili in materia di salute e sicurezza sul lavoro, <b>di diritto ambientale, sociale e del lavoro</b> , <sup>(18)</sup> di cui all'articolo 80, comma 5, lett. a), del Codice ?	[ ] Sì [ ] No
<b>In caso affermativo</b> , l'operatore economico ha adottato misure sufficienti a dimostrare la sua affidabilità nonostante l'esistenza di un pertinente motivo di esclusione (autodisciplina o "Self-Cleaning, cfr. articolo 80, comma 7)?	[ ] Sì [ ] No
<b>In caso affermativo</b> , indicare:  1) L'operatore economico - ha risarcito interamente il danno? - si è impegnato formalmente a risarcire il danno?	[ ] Sì [ ] No
2) l'operatore economico ha adottato misure di carattere tecnico o organizzativo e relativi al personale idonei a prevenire ulteriori illeciti o reati ?	[ ] Sì [ ] No
	[ ] Sì [ ] No
	In caso affermativo elencare la documentazione pertinente [ ] e, se disponibile elettronicamente, indicare: (indirizzo web, autorità o organismo di emanazione, riferimento preciso della documentazione): [.....][.....][.....][.....]
L'operatore economico si trova in una delle seguenti situazioni oppure è sottoposto a un procedimento per l'accertamento di una delle seguenti situazioni di cui all'articolo 80, comma 5, lett. b), del Codice:  a) fallimento	[ ] Sì [ ] No
<b>In caso affermativo:</b> —il curatore del fallimento è stato autorizzato all'esercizio provvisorio ed è stato autorizzato dal giudice delegato a partecipare a procedure di affidamento di contratti pubblici (articolo 110, comma 3, lett. a) del Codice) ?	[ ] Sì [ ] No
	In caso affermativo indicare gli estremi dei provvedimenti

<sup>17</sup> Cfr. articolo 57, paragrafo 4, della direttiva 2014/24/UE.

<sup>18</sup> Così come stabiliti ai fini del presente appalto dalla normativa nazionale, dall'avviso o bando pertinente o dai documenti di gara ovvero dall'articolo 18, paragrafo 2, della direttiva 2014/24/UE.



<p>—la partecipazione alla procedura di affidamento è stata subordinata ai sensi dell'art. 110, comma 5, all'avvalimento di altro operatore economico?</p> <p>b) liquidazione coatta</p> <p>c) concordato preventivo</p> <p>d) è ammesso a concordato con continuità aziendale</p> <p><b>In caso di risposta affermativa alla lettera d):</b>  —è stato autorizzato dal giudice delegato ai sensi dell' articolo 110, comma 3, lett. a) del Codice?</p> <p>—la partecipazione alla procedura di affidamento è stata subordinata ai sensi dell'art. 110, comma 5, all'avvalimento di altro operatore economico?</p>	<p>[.....] [.....]</p> <p><input type="checkbox"/> Sì <input type="checkbox"/> No  In caso affermativo indicare l'Impresa ausiliaria  [.....]</p> <p><input type="checkbox"/> Sì <input type="checkbox"/> No</p> <p><input type="checkbox"/> Sì <input type="checkbox"/> No</p> <p><input type="checkbox"/> Sì <input type="checkbox"/> No</p> <p><input type="checkbox"/> Sì <input type="checkbox"/> No  In caso affermativo indicare l'Impresa ausiliaria  [.....]</p>
<p>L'operatore economico si è reso colpevole di <b>gravi illeciti professionali</b><sup>19</sup> di cui all'art. 80 comma 5 lett. c) del Codice?</p> <p><b>In caso affermativo</b>, fornire informazioni dettagliate, specificando la tipologia di illecito:</p>	<p><input type="checkbox"/> Sì <input type="checkbox"/> No</p> <p>[.....]</p>
<p><b>In caso affermativo</b>, l'operatore economico ha adottato misure di autodisciplina?</p> <p><b>In caso affermativo</b>, indicare:</p> <p>1) L'operatore economico:  - ha risarcito interamente il danno?  - si è impegnato formalmente a risarcire il danno?</p> <p>2) l'operatore economico ha adottato misure di carattere tecnico o organizzativo e relativi al personale idonei a prevenire ulteriori illeciti o reati ?</p>	<p><input type="checkbox"/> Sì <input type="checkbox"/> No</p> <p><input type="checkbox"/> Sì <input type="checkbox"/> No</p> <p><input type="checkbox"/> Sì <input type="checkbox"/> No</p> <p>In caso affermativo elencare la documentazione pertinente [ ] e, se disponibile elettronicamente, indicare: (indirizzo web, autorità o organismo di emanazione, riferimento preciso della documentazione):  [.....][.....][.....][.....]</p>

<sup>19</sup> Cfr., ove applicabile, il diritto nazionale, l'avviso o bando pertinente o i documenti di gara.

<p><b>L'operatore economico è a conoscenza di qualsiasi conflitto di interessi<sup>(20)</sup></b> legato alla sua partecipazione alla procedura di appalto (articolo 80, comma 5, lett. d) del Codice)?</p> <p><b>In caso affermativo</b>, fornire informazioni dettagliate sulle modalità con cui è stato risolto il conflitto di interessi:</p>	<p><input type="checkbox"/> Sì <input type="checkbox"/> No</p> <p>[.....]</p>
<p><b>L'operatore economico o un'impresa a lui collegata ha fornito consulenza</b> all'amministrazione aggiudicatrice o all'ente aggiudicatore o ha altrimenti <b>partecipato alla preparazione</b> della procedura d'aggiudicazione (articolo 80, comma 5, lett. e) del Codice?</p> <p><b>In caso affermativo</b>, fornire informazioni dettagliate sulle misure adottate per prevenire le possibili distorsioni della concorrenza:</p>	<p><input type="checkbox"/> Sì <input type="checkbox"/> No</p> <p>[.....]</p>
<p>L'operatore economico può confermare di:</p> <p>a) <b>non essersi reso</b> gravemente colpevole di <b>false dichiarazioni</b> nel fornire le informazioni richieste per verificare l'assenza di motivi di esclusione o il rispetto dei criteri di selezione,</p> <p>b) <b>non avere occultato</b> tali informazioni?</p>	<p><input type="checkbox"/> Sì <input type="checkbox"/> No</p> <p><input type="checkbox"/> Sì <input type="checkbox"/> No</p>

D: ALTRI MOTIVI DI ESCLUSIONE EVENTUALMENTE PREVISTI DALLA LEGISLAZIONE NAZIONALE DELLO STATO MEMBRO DELL'AMMINISTRAZIONE AGGIUDICATRICE O DELL'ENTE AGGIUDICATORE

<p><b>Motivi di esclusione previsti esclusivamente dalla legislazione nazionale</b> (articolo 80, comma 2 e comma 5, lett. f), g), h), i), j), m) del Codice e art. 53 comma 16-ter del D. Lgs. 165/2001</p>	<p><b>Risposta:</b></p>
<p>Sussistono a carico dell'operatore economico cause di decadenza, di sospensione o di divieto previste dall'articolo 67 del decreto legislativo 6 settembre 2011, n. 159 o di un tentativo di infiltrazione mafiosa di cui all'articolo 84, comma 4, del medesimo decreto, fermo restando quanto previsto dagli articoli 88, comma 4-bis, e 92, commi 2 e 3, del decreto legislativo 6 settembre 2011, n. 159, con riferimento rispettivamente alle comunicazioni antimafia e alle informazioni antimafia (Articolo 80, comma 2, del Codice)?</p>	<p><input type="checkbox"/> Sì <input type="checkbox"/> No</p> <p>Se la documentazione pertinente è disponibile elettronicamente, indicare: (indirizzo web, autorità o organismo di emanazione, riferimento preciso della documentazione):</p> <p>[.....][.....][.....][.....] <sup>(21)</sup></p>
<p>L'operatore economico si trova in una delle seguenti situazioni ?</p> <p>1. è stato soggetto alla sanzione interdittiva di cui all'articolo 9, comma 2, lettera c) del decreto legislativo 8 giugno 2001, n. 231 o ad altra sanzione che comporta il divieto di contrarre con la pubblica amministrazione, compresi i provvedimenti interdittivi di cui all'articolo 14 del decreto legislativo 9 aprile 2008, n. 81 (Articolo 80, comma 5, lettera f);</p>	<p><input type="checkbox"/> Sì <input type="checkbox"/> No</p> <p>Se la documentazione pertinente è disponibile elettronicamente, indicare: indirizzo web, autorità o organismo di emanazione, riferimento preciso della documentazione):</p> <p>[.....][.....][.....]</p>

<sup>20</sup> Come indicato nel diritto nazionale, nell'avviso o bando pertinente o nei documenti di gara.

<sup>21</sup> Ripetere tante volte quanto necessario.

<p>2. è iscritto nel casellario informatico tenuto dall'Osservatorio dell'ANAC per aver presentato false dichiarazioni o falsa documentazione ai fini del rilascio dell'attestazione di qualificazione, per il periodo durante il quale perdura l'iscrizione (Articolo 80, comma 5, lettera g);</p>	<p><input type="checkbox"/> Sì <input type="checkbox"/> No</p> <p>Se la documentazione pertinente è disponibile elettronicamente, indicare: indirizzo web, autorità o organismo di emanazione, riferimento preciso della documentazione):</p> <p>[.....][.....][.....]</p>
<p>3. ha violato il divieto di intestazione fiduciaria di cui all'articolo 17 della legge 19 marzo 1990, n. 55 (Articolo 80, comma 5, lettera h)?</p>	<p><input type="checkbox"/> Sì <input type="checkbox"/> No</p>
<p>In caso affermativo : - indicare la data dell'accertamento definitivo e l'autorità o organismo di emanazione:</p>	<p>[.....][.....][.....]</p>
<p>- la violazione è stata rimossa ?</p>	<p><input type="checkbox"/> Sì <input type="checkbox"/> No</p> <p>Se la documentazione pertinente è disponibile elettronicamente, indicare: indirizzo web, autorità o organismo di emanazione, riferimento preciso della documentazione):</p> <p>[.....][.....][.....]</p>
<p>4. è in regola con le norme che disciplinano il diritto al lavoro dei disabili di cui alla legge 12 marzo 1999, n. 68 (Articolo 80, comma 5, lettera i);</p>	<p><input type="checkbox"/> Sì <input type="checkbox"/> No <input type="checkbox"/> Non è tenuto alla disciplina legge 68/1999</p> <p>Se la documentazione pertinente è disponibile elettronicamente, indicare: indirizzo web, autorità o organismo di emanazione, riferimento preciso della documentazione):</p> <p>[.....][.....][.....]</p> <p>Nel caso in cui l'operatore non è tenuto alla disciplina legge 68/1999 indicare le motivazioni:</p> <p>(numero dipendenti e/o altro ) [.....][.....][.....]</p>
<p>5. è stato vittima dei reati previsti e puniti dagli articoli 317 e 629 del codice penale aggravati ai sensi dell'articolo 7 del decreto-legge 13 maggio 1991, n. 152, convertito, con modificazioni, dalla legge 12 luglio 1991, n. 203?</p>	<p><input type="checkbox"/> Sì <input type="checkbox"/> No</p> <p><input type="checkbox"/> Sì <input type="checkbox"/> No</p> <p><input type="checkbox"/> Sì <input type="checkbox"/> No</p> <p>Se la documentazione pertinente è disponibile elettronicamente, indicare: indirizzo web, autorità o organismo di emanazione, riferimento preciso della documentazione):</p> <p>[.....][.....][.....]</p>
<p>In caso affermativo:  - ha denunciato i fatti all'autorità giudiziaria?  - ricorrono i casi previsti all'articolo 4, primo comma, della Legge 24 novembre 1981, n. 689 (articolo 80, comma 5, lettera l) ?</p>	<p><input type="checkbox"/> Sì <input type="checkbox"/> No</p>

6. si trova rispetto ad un altro partecipante alla medesima procedura di affidamento, in una situazione di controllo di cui all'articolo 2359 del codice civile o in una qualsiasi relazione, anche di fatto, se la situazione di controllo o la relazione comporti che le offerte sono imputabili ad un unico centro decisionale (articolo 80, comma 5, lettera m)?	
7. L'operatore economico si trova nella condizione prevista dall'art. 53 comma 16-ter del D.Lgs. 165/2001 (pantouflage o revolving door) in quanto ha concluso contratti di lavoro subordinato o autonomo e, comunque, ha attribuito incarichi ad ex dipendenti della stazione appaltante che hanno cessato il loro rapporto di lavoro da meno di tre anni e che negli ultimi tre anni di servizio hanno esercitato poteri autoritativi o negoziali per conto della stessa stazione appaltante nei confronti del medesimo operatore economico ?	[ ] Sì [ ] No

#### Parte IV: Criteri di selezione

In merito ai criteri di selezione (sezione a o sezioni da A a D della presente parte) l'operatore economico dichiara che:

#### INDICAZIONE GLOBALE PER TUTTI I CRITERI DI SELEZIONE

**L'operatore economico deve compilare questo campo solo se l'amministrazione aggiudicatrice o l'ente aggiudicatore ha indicato nell'avviso o bando pertinente o nei documenti di gara ivi citati che l'operatore economico può limitarsi a compilare la sezione a della parte IV senza compilare nessun'altra sezione della parte IV:**

Rispetto di tutti i criteri di selezione richiesti	Risposta
Soddisfa i criteri di selezione richiesti:	[ ] Sì [ ] No

A: IDONEITÀ (Articolo 83, comma 1, lettera a), del Codice)

**Tale Sezione è da compilare solo se le informazioni sono state richieste espressamente dall'amministrazione aggiudicatrice o dall'ente aggiudicatore nell'avviso o bando pertinente o nei documenti di gara.**

Idoneità	Risposta
<b>1) Iscrizione in un registro professionale o commerciale tenuto nello Stato membro di stabilimento <sup>(22)</sup></b>  Se la documentazione pertinente è disponibile elettronicamente, indicare:	[.....]  (indirizzo web, autorità o organismo di emanazione, riferimento preciso della documentazione): [.....][.....][.....]
<b>2) Per gli appalti di servizi:</b>	[ ] Sì [ ] No

<sup>22</sup> Conformemente all'elenco dell'allegato XI della direttiva 2014/24/UE; gli operatori economici di taluni Stati membri potrebbero dover soddisfare altri requisiti previsti nello stesso allegato.

<p>È richiesta una particolare <b>autorizzazione o appartenenza</b> a una particolare organizzazione (elenchi, albi, ecc.) per poter prestare il servizio di cui trattasi nel paese di stabilimento dell'operatore economico?</p> <p>Se la documentazione pertinente è disponibile elettronicamente, indicare:</p>	<p>In caso affermativo, specificare quale documentazione e se l'operatore economico ne dispone: [ ... ] <input type="checkbox"/> Sì <input type="checkbox"/> No</p> <p>(indirizzo web, autorità o organismo di emanazione, riferimento preciso della documentazione):</p> <p>[.....][.....][.....]</p>
--	--

B: CAPACITÀ ECONOMICA E FINANZIARIA (Articolo 83, comma 1, lettera *b*), del Codice)

**Tale Sezione è da compilare solo se le informazioni sono state richieste espressamente dall'amministrazione aggiudicatrice o dall'ente aggiudicatore nell'avviso o bando pertinente o nei documenti di gara.**

Capacità economica e finanziaria	Risposta:
<p>1a) Il <b>fatturato annuo</b> ("generale") dell'operatore economico per il numero di esercizi richiesto nell'avviso o bando pertinente o nei documenti di gara è il seguente:</p> <p><b>e/o,</b></p> <p>1b) Il <b>fatturato annuo medio</b> dell'operatore economico <b>per il numero di esercizi richiesto nell'avviso o bando pertinente o nei documenti di gara è il seguente</b> <sup>(23)</sup>:</p> <p>Se la documentazione pertinente è disponibile elettronicamente, indicare:</p>	<p>esercizio: [.....] fatturato: [.....] [...] valuta  esercizio: [.....] fatturato: [.....] [...] valuta  esercizio: [.....] fatturato: [.....] [...] valuta</p> <p>(numero di esercizi, fatturato medio):</p> <p>[.....], [.....] [...] valuta</p> <p>(indirizzo web, autorità o organismo di emanazione, riferimento preciso della documentazione):</p> <p>[.....][.....][.....]</p>
<p>2a) Il <b>fatturato annuo</b> ("specifico") dell'operatore economico <b>nel settore di attività oggetto dell'appalto</b> e specificato nell'avviso o bando pertinente o nei documenti di gara per il numero di esercizi richiesto è il seguente:</p> <p><b>e/o,</b></p> <p>2b) Il <b>fatturato annuo medio</b> dell'operatore economico <b>nel settore e per il numero di esercizi specificato nell'avviso o bando pertinente o nei documenti di gara è il seguente</b> <sup>(24)</sup>:</p> <p>Se la documentazione pertinente è disponibile elettronicamente, indicare:</p>	<p>esercizio: [.....] fatturato: [.....] [...]valuta  esercizio: [.....] fatturato: [.....] [...]valuta  esercizio: [.....] fatturato: [.....] [...]valuta</p> <p>(numero di esercizi, fatturato medio):</p> <p>[.....], [.....] [...] valuta</p> <p>(indirizzo web, autorità o organismo di emanazione, riferimento preciso della documentazione):</p> <p>[.....][.....][.....]</p>
<p>3) Se le informazioni relative al fatturato (generale o specifico) non sono disponibili per tutto il periodo richiesto, indicare la data di costituzione o di avvio delle attività dell'operatore economico:</p>	<p>[.....]</p>

<sup>23</sup> Solo se consentito dall'avviso o bando pertinente o dai documenti di gara.

<sup>24</sup> Solo se consentito dall'avviso o bando pertinente o dai documenti di gara.

<p>4) Per quanto riguarda gli <b>indici finanziari</b> <sup>(25)</sup> specificati nell'avviso o bando pertinente o nei documenti di gara ai sensi dell'art. 83 comma 4, lett. <i>b</i>), del Codice, l'operatore economico dichiara che i valori attuali degli indici richiesti sono i seguenti:</p> <p>Se la documentazione pertinente è disponibile elettronicamente, indicare:</p>	<p>(indicazione dell'indice richiesto, come rapporto tra x e y <sup>(26)</sup>, e valore) [.....], [.....] <sup>(27)</sup></p> <p>(indirizzo web, autorità o organismo di emanazione, riferimento preciso della documentazione): [.....][.....][.....]</p>
<p>5) L'importo assicurato dalla <b>copertura contro i rischi professionali</b> è il seguente (articolo 83, comma 4, lettera <i>c</i>) del Codice):</p> <p>Se tali informazioni sono disponibili elettronicamente, indicare:</p>	<p>[.....] [...] valuta</p> <p>(indirizzo web, autorità o organismo di emanazione, riferimento preciso della documentazione): [.....][.....][.....]</p>
<p>6) Per quanto riguarda gli <b>eventuali altri requisiti economici o finanziari</b> specificati nell'avviso o bando pertinente o nei documenti di gara, l'operatore economico dichiara che:</p> <p>Se la documentazione pertinente <b>eventualmente</b> specificata nell'avviso o bando pertinente o nei documenti di gara è disponibile elettronicamente, indicare:</p>	<p>[.....]</p> <p>(indirizzo web, autorità o organismo di emanazione, riferimento preciso della documentazione): [.....][.....][.....]</p>

C: CAPACITÀ TECNICHE E PROFESSIONALI (Articolo 83, comma 1, lettera *c*), del Codice)

**Tale Sezione è da compilare solo se le informazioni sono state richieste espressamente dall'amministrazione aggiudicatrice o dall'ente aggiudicatore nell'avviso o bando pertinente o nei documenti di gara.**

Capacità tecniche e professionali	Risposta:
<p>1a) Unicamente per gli <b>appalti pubblici di lavori</b>, durante il periodo di riferimento<sup>(28)</sup> l'operatore economico <b>ha eseguito i seguenti lavori del tipo specificato</b>:</p> <p>Se la documentazione pertinente sull'esecuzione e sul risultato soddisfacenti dei lavori più importanti è disponibile per via elettronica, indicare:</p>	<p>Numero di anni (periodo specificato nell'avviso o bando pertinente o nei documenti di gara): [...]</p> <p>Lavori: [.....]</p> <p>(indirizzo web, autorità o organismo di emanazione, riferimento preciso della documentazione): [.....][.....][.....]</p>
<p>1b) Unicamente per gli <b>appalti pubblici di forniture e di servizi</b>:</p> <p>Durante il periodo di riferimento l'operatore economico <b>ha consegnato le seguenti forniture principali del tipo</b></p>	<p>Numero di anni (periodo specificato nell'avviso o bando pertinente o nei documenti di gara): [.....]</p>

<sup>25</sup> Ad esempio, rapporto tra attività e passività.

<sup>26</sup> Ad esempio, rapporto tra attività e passività.

<sup>27</sup> Ripetere tante volte quanto necessario.

<sup>28</sup> Le amministrazioni aggiudicatrici possono **richiedere** fino a cinque anni e **ammettere** un'esperienza che risale a **più** di cinque anni prima.

<b>specificato o prestatore i seguenti servizi principali del tipo specificato:</b> Indicare nell'elenco gli importi, le date e i destinatari, pubblici o privati <sup>(29)</sup> :	Descrizione	importi	date	destinatari
2) Può disporre dei seguenti <b>tecnici o organismi tecnici</b> <sup>(30)</sup> , citando in particolare quelli responsabili del controllo della qualità:  Nel caso di appalti pubblici di lavori l'operatore economico potrà disporre dei seguenti tecnici o organismi tecnici per l'esecuzione dei lavori:	[.....]			
3) Utilizza le seguenti <b>attrezzature tecniche e adotta le seguenti misure per garantire la qualità</b> e dispone degli <b>strumenti di studio e ricerca</b> indicati di seguito:	[.....]			
4) Potrà applicare i seguenti <b>sistemi di gestione e di tracciabilità della catena di approvvigionamento</b> durante l'esecuzione dell'appalto:	[.....]			
5) <b>Per la fornitura di prodotti o la prestazione di servizi complessi o, eccezionalmente, di prodotti o servizi richiesti per una finalità particolare:</b>  L'operatore economico <b>consentirà</b> l'esecuzione di <b>verifiche</b> <sup>(31)</sup> delle sue capacità di <b>produzione o strutture tecniche</b> e, se necessario, degli <b>strumenti di studio e di ricerca</b> di cui egli dispone, nonché delle <b>misure adottate per garantire la qualità?</b>	[ ] Sì [ ] No			
6) Indicare i <b>titoli di studio e professionali</b> di cui sono in possesso:  a) lo stesso prestatore di servizi o imprenditore, <b>e/o</b> (in funzione dei requisiti richiesti nell'avviso o bando pertinente o nei documenti di gara)  b) i componenti della struttura tecnica-operativa/ gruppi di lavoro:	a) [.....]  b) [.....]			
7) L'operatore economico potrà applicare durante l'esecuzione dell'appalto le seguenti <b>misure di gestione ambientale</b> :	[.....]			

<sup>29</sup> () In altri termini, occorre indicare **tutti** i destinatari e l'elenco deve comprendere i clienti pubblici e privati delle forniture o dei servizi in oggetto.

<sup>30</sup> Per i tecnici o gli organismi tecnici che non fanno parte integrante dell'operatore economico, ma sulle cui capacità l'operatore economico fa affidamento come previsto alla parte II, sezione C, devono essere compilati DGUE distinti.

<sup>31</sup> La verifica è eseguita dall'amministrazione aggiudicatrice o, se essa acconsente, per suo conto da un organismo ufficiale competente del paese in cui è stabilito il fornitore o il prestatore dei servizi.

<p>8) L'<b>organico medio annuo</b> dell'operatore economico e il numero dei dirigenti negli ultimi tre anni sono i seguenti:</p>	<p>Anno, organico medio annuo:  [.....],[.....],  [.....],[.....],  [.....],[.....],  Anno, numero di dirigenti  [.....],[.....],  [.....],[.....],  [.....],[.....]</p>
<p>9) Per l'esecuzione dell'appalto l'operatore economico disporrà dell'<b>attrezzatura, del materiale e dell'equipaggiamento tecnico</b> seguenti:</p>	<p>[.....]</p>
<p>10) L'operatore economico <b>intende eventualmente subappaltare</b><sup>(32)</sup> la seguente <b>quota (espressa in percentuale)</b> dell'appalto:</p>	<p>[.....]</p>
<p>11) Per gli <b>appalti pubblici di forniture</b>:</p> <p>L'operatore economico fornirà i campioni, le descrizioni o le fotografie dei prodotti da fornire, non necessariamente accompagnati dalle certificazioni di autenticità, come richiesti;</p> <p>se applicabile, l'operatore economico dichiara inoltre che provvederà a fornire le richieste certificazioni di autenticità.</p> <p>Se la documentazione pertinente è disponibile elettronicamente, indicare:</p>	<p>[ ] Sì [ ] No</p> <p>[ ] Sì [ ] No</p> <p>(indirizzo web, autorità o organismo di emanazione, riferimento preciso della documentazione):  [.....][.....][.....]</p>
<p>12) Per gli <b>appalti pubblici di forniture</b>:</p> <p>L'operatore economico può fornire i richiesti <b>certificati</b> rilasciati da <b>istituti o servizi ufficiali incaricati del controllo della qualità</b>, di riconosciuta competenza, i quali attestino la conformità di prodotti ben individuati mediante riferimenti alle specifiche tecniche o norme indicate nell'avviso o bando pertinente o nei documenti di gara?</p> <p><b>In caso negativo</b>, spiegare perché e precisare di quali altri mezzi di prova si dispone:</p> <p>Se la documentazione pertinente è disponibile elettronicamente, indicare:</p>	<p>[ ] Sì [ ] No</p> <p>[.....]</p> <p>(indirizzo web, autorità o organismo di emanazione, riferimento preciso della documentazione):  [.....][.....][.....]</p>
<p>13) Per quanto riguarda gli <b>eventuali altri requisiti tecnici e professionali</b> specificati nell'avviso o bando pertinente o nei documenti di gara, l'operatore economico dichiara che:</p>	<p>[.....]</p>

<sup>32</sup> Si noti che se l'operatore economico **ha** deciso di subappaltare una quota dell'appalto **e** fa affidamento sulle capacità del subappaltatore per eseguire tale quota, è necessario compilare un DGUE distinto per ogni subappaltatore, vedasi parte II, sezione C.



Se la documentazione pertinente <b>eventualmente</b> specificata nell'avviso o bando pertinente o nei documenti di gara è disponibile elettronicamente, indicare:	(indirizzo web, autorità o organismo di emanazione, riferimento preciso della documentazione): [.....][.....][.....]

D: SISTEMI DI GARANZIA DELLA QUALITÀ E NORME DI GESTIONE AMBIENTALE (ARTICOLO 87 DEL CODICE)

**L'operatore economico deve fornire informazioni solo se i programmi di garanzia della qualità e/o le norme di gestione ambientale sono stati richiesti dall'amministrazione aggiudicatrice o dall'ente aggiudicatore nell'avviso o bando pertinente o nei documenti di gara ivi citati.**

Sistemi di garanzia della qualità e norme di gestione ambientale	Risposta:
<p>L'operatore economico potrà presentare <b>certificati</b> rilasciati da organismi indipendenti per attestare che egli soddisfa determinate <b>norme di garanzia della qualità</b>, compresa l'accessibilità per le persone con disabilità?</p> <p><b>In caso negativo</b>, spiegare perché e precisare di quali altri mezzi di prova relativi al programma di garanzia della qualità si dispone:</p> <p>Se la documentazione pertinente è disponibile elettronicamente, indicare:</p>	<p><input type="checkbox"/> Sì <input type="checkbox"/> No</p> <p>[.....] [.....]</p> <p>(indirizzo web, autorità o organismo di emanazione, riferimento preciso della documentazione): [.....][.....][.....]</p>
<p>L'operatore economico potrà presentare <b>certificati</b> rilasciati da organismi indipendenti per attestare che egli rispetta determinati <b>sistemi o norme di gestione ambientale</b>?</p> <p><b>In caso negativo</b>, spiegare perché e precisare di quali altri mezzi di prova relativi ai <b>sistemi o norme di gestione ambientale</b> si dispone:</p> <p>Se la documentazione pertinente è disponibile elettronicamente, indicare:</p>	<p><input type="checkbox"/> Sì <input type="checkbox"/> No</p> <p>[.....] [.....]</p> <p>(indirizzo web, autorità o organismo di emanazione, riferimento preciso della documentazione): [.....][.....][.....]</p>

**Dichiarazioni finali**

*Il sottoscritto/i sottoscritti dichiara/dichiarano formalmente che le informazioni riportate nelle precedenti parti da II a IV sono veritiere e corrette e che il sottoscritto/i sottoscritti è/sono consapevole/consapevoli delle conseguenze di una grave falsa dichiarazione, ai sensi dell'articolo 76 del DPR 445/2000.*

*Ferme restando le disposizioni degli articoli 40, 43 e 46 del DPR 445/2000, il sottoscritto/i sottoscritti dichiara/dichiarano formalmente di essere in grado di produrre, su richiesta e senza indugio, i certificati e le altre forme di prove documentali del caso, con le seguenti eccezioni:*

*a) se l'amministrazione aggiudicatrice o l'ente aggiudicatore hanno la possibilità di acquisire direttamente la documentazione complementare accedendo a una banca dati nazionale che sia disponibile gratuitamente in un qualunque Stato membro <sup>(33)</sup>, oppure*

<sup>33</sup> A condizione che l'operatore economico abbia fornito le informazioni necessarie (indirizzo web, autorità o organismo di emanazione, riferimento preciso della documentazione) in modo da consentire all'amministrazione aggiudicatrice o all'ente aggiudicatore di acquisire la documentazione. Se necessario, accludere il pertinente assenso.

b) a decorrere al più tardi dal 18 aprile 2018 (<sup>34</sup>), l'amministrazione aggiudicatrice o l'ente aggiudicatore sono già in possesso della documentazione in questione.

*Il sottoscritto/i sottoscritti autorizza/autorizzano formalmente Arpae ad accedere ai documenti complementari alle informazioni, di cui [alla parte/alla sezione/al punto o ai punti] del presente documento di gara unico europeo, ai fini della procedura per l'affidamento del Rinnovo di Licenza software Vertigis Geocortex per le esigenze del Servizio Sistemi Informativi e Innovazione Digitale, per l'anno 2024*

Firma digitale del legale rappresentante \_\_\_\_\_

---

<sup>34</sup> In funzione dell'attuazione nazionale dell'articolo 59, paragrafo 5, secondo comma, della direttiva 2014/24/UE.

	<b>Dichiarazione d'offerta per fornitura del Rinnovo di Licenza software Vertigis Geocortex per le esigenze del Servizio Sistemi Informativi e Innovazione Digitale, per l'anno 2024</b>	<b>Allegato Trattativa diretta n. 4324587</b>
		<b>Pagina 1 di 4</b>

Spett.le

**Agenzia regionale per la prevenzione,  
l'ambiente e l'energia  
dell'Emilia-Romagna**

Via Po, 5

40139 Bologna

La \_\_\_\_\_, con sede in  
\_\_\_\_\_  
\_\_\_\_\_, tel. \_\_\_\_\_,  
capitale sociale Euro \_\_\_\_\_, iscritta al Registro delle Imprese  
di \_\_\_\_\_ codice fiscale \_\_\_\_\_,  
partita IVA n. \_\_\_\_\_, in persona del sig.  
\_\_\_\_\_ nella qualità di \_\_\_\_\_, della  
società medesima si impegna ad adempiere a tutte le obbligazioni previste nel  
Capitolato Tecnico e nella lettera d invito della Trattativa diretta per l'affidamento  
della fornitura del Rinnovo di Licenza software Vertigis Geocortex per le esigenze del  
Servizio Sistemi Informativi e Innovazione Digitale, per l'anno 2024, al prezzo  
complessivo così determinato, comprensivo di ogni onere e spesa, compreso quelle  
di trasferta, al netto dell'IVA:

	<b>Dichiarazione d'offerta per fornitura del Rinnovo di Licenza software Vertigis Geocortex per le esigenze del Servizio Sistemi Informativi e Innovazione Digitale, per l'anno 2024</b>	<b>Allegato Trattativa diretta n. 4324587</b>
		<b>Pagina 2 di 4</b>

Voci	Descrizione Voci offerta	Quantità	Unità di misura	Prezzo unitario (Iva Esclusa)	Prezzo totale (Iva esclusa)
<b>A</b>	1) Licenza software Vertigis Geocortex Essentials Std. Ed. Local Gov. Tier 1 e support service validita' dal 01/01/2024 al 31/12/2024	1	Fornitura a corpo		
<b>B</b>	2) Ore di Teleassistenza Assistenza / Consulenza	44	Ore		

<b>TOTALE GENERALE (IVA esclusa) (somma voci A+B)</b>	<b>€ (In cifre) .....</b> <b>€ (in lettere) .....</b>
---	--

Sono compresi nel suddetto importo:

- i costi di manodopera, quantificati in euro \_\_\_\_\_;
- che gli oneri aziendali concernenti l'adempimento delle disposizioni in tema di salute e sicurezza sui luoghi di lavoro, quantificati in euro:\_\_\_\_\_.

Si precisa che il contratto nazionale collettivo (CCNL) applicato è \_\_\_\_\_

	<b>Dichiarazione d'offerta per fornitura del Rinnovo di Licenza software Vertigis Geocortex per le esigenze del Servizio Sistemi Informativi e Innovazione Digitale, per l'anno 2024</b>	<b>Allegato Trattativa diretta n. 4324587</b>
		<b>Pagina 3 di 4</b>

Il sottoscritto \_\_\_\_\_, in persona del \_\_\_\_\_ legale rappresentante \_\_\_\_\_, nell'accettare espressamente tutte le condizioni specificate negli atti di gara, dichiara altresì:

a) che la presente offerta è irrevocabile ed impegnativa sino al 180° (centottantesimo) giorno successivo alla data di scadenza fissato per la presentazione dell'offerta;

b) nell'importo dei prezzi offerti è, altresì, compreso ogni onere, spesa e remunerazione per ogni adempimento contrattuale;

c) che nella formulazione della presente offerta ha tenuto conto di eventuali maggiorazioni per lievitazioni dei prezzi che dovessero intervenire durante l'esecuzione contrattuale, rinunciando sin da ora a qualsiasi azione ed eccezione in merito;

d) che la presente offerta non vincolerà in alcun modo Arpae;

e) di aver preso visione ed incondizionata accettazione delle clausole e condizioni riportate nella Lettera di invito e nel Capitolato tecnico, e, comunque, di aver preso cognizione di tutte le circostanze generali e speciali che possono interessare l'esecuzione di tutte le prestazioni oggetto del contratto e che di tali circostanze ha tenuto conto nella determinazione dei prezzi richiesti e offerti, ritenuti remunerativi;

f) di non eccepire, durante l'esecuzione del Contratto, la mancata conoscenza di condizioni o la sopravvenienza di elementi non valutati o non considerati, salvo che tali elementi si configurino come cause di forza maggiore contemplate dal codice civile;

g) di rinunciare a chiedere la risoluzione del contratto per eccessiva onerosità sopravvenuta ai sensi dell'articolo 1467 cod. civ. ed alla revisione del corrispettivo;

h) di prendere atto che i termini stabiliti nel Capitolato tecnico sono da considerarsi a tutti gli effetti termini essenziali ai sensi e per gli effetti dell'articolo 1457 cod. civ.

	<b>Dichiarazione d'offerta per fornitura del Rinnovo di Licenza software Vertigis Geocortex per le esigenze del Servizio Sistemi Informativi e Innovazione Digitale, per l'anno 2024</b>	<b>Allegato Trattativa diretta n. 4324587</b>
		<b>Pagina 4 di 4</b>

\_\_\_\_\_, li \_\_\_\_\_

Firma

PROPOSTA N. PDET 518 del 25/06/2024

**Centro di Responsabilità:** Servizio Sistemi Informativi E Innovazione Digitale

**OGGETTO:** Servizio Sistemi informativi e Innovazione Digitale. Affidamento della fornitura Licenza software Vertigis Geocortex per le esigenze del Servizio Sistemi Informativi e Innovazione Digitale, per l'anno 2024. Trattativa diretta n. 4324587 - CIG: B18D58ED2E

### **PARERE CONTABILE**

Il sottoscritto Antenucci Alessandro - Unità Budget economico e finanziario, fatturazione fornitori e riscossione crediti esprime parere di regolarità contabile ai sensi del Regolamento Arpae per l'adozione degli atti di gestione delle risorse dell'Agenzia.

Data 03/07/2024

Antenucci Alessandro

---